GIOVEDI' 16 GIUGNO - ANNO 115 - NUMERO 160

Missione Polonia per Papa Wojtyla Trattative segrete per l'Afghanistan

● ROMA — Il Papa parte oggi alle 14,40 per Varsavia. Nel suo viaggio visiterà otto città, celebrerà sette messe nelle piazze, pronuncerà venti discorsi. Il ritorno in Vaticano è previsto per giovedì 23 giugno.

E' questa una delle «missioni» più difficili per Giovanni Paolo II, che torna nel suo paese dopo il viaggio compiuto nel giugno del '79 e dopo il colpo di mano dei militari contro Solidarnosc.

L'ex leader del sindacato libero, Walesa, ha avuto (ai sensi di divieto di recarsi a Varsavia per accogliere il Papa. Non potrà inoltre muoversi dalla sua casa di Danzica senza essere accompagnato da agenti di polizia.

«Discutiamo con i russi...»

● WASHINGTON — «Trattative segrete» sono in corso fra Stati Uniti ed Unione Sovietica alla ricerca di una soluzione della questione afghana. Lo ha rivelato oggi alla Commissione esteri del Senato il segretario di Stato americano George Shultz, che ha riferito sul deterioramento delle relazioni fra Mosca e Washington. Shultz ha rivelato che l'ambasciatore statunitense a Mosca Arthur Hartman dirige le «discussioni segrete con i sovietici sul futuro dell'Afghanistan».

Anche se Shultz non è entrato in dettagli, la rivelazione giustifica il cauto ottimismo manifestato negli ultimi mesi dal governo Reagan, sulla possibilità del ritiro dei 120.000 uomini in armi che i sovietici hanno inviato in Afghanistan. Le relazioni fra Washington e Mosca, ha aggiunto Shultz, «non si possono fondare sulla fiducia», perché i sovietici «non possono cambiare il loro cuore», bensì sulla «attesa che l'avventurismo sovietico si moderi davanti alla determinazione alleata di rafforzare la difesa».

Giovedì 16 Giugno 1983

STAMPA SERA

QUOTIDIANO D'INFORMAZIONI - TORINO, VIA MARENCO 32 - TEL. (011) 65.681 - CODICE DI AVVIAM. POSTALE 10126 - SPEDIZIONE IN ABBON. POSTALE (GRUPPO 1/70) - LIRE 500 (ARRETRATI IL DOPPIO)

AUTOMOBILI DIVERSE
SAAB
In Corso Turati 13/d a Torino
Fiorauto 2

Un altro rapimento / L'allarme parte da Cuneo e scatta in tutto il Piemonte

E' SCOMPARSO LUNEDI' INDUSTRIALE DI FOSSANO

Giampiero Bongioanni - La sua auto incendiata e spinta in una scarpata

LA RANGE ROVER BRUCIATA E, NEL RIQUADRO, GIAMPIERO BONGIOANNI

■ FOSSANO — Nessun contatto ancora tra i rapitori e la famiglia dell'industriale di Fossano, Giampiero Bongioanni, 49 anni, scomparso nella notte di lunedì mentre rientrava a casa da Cuneo dove si era recato a trovare degli amici. Polizia e carabinieri non hanno ricavato indizi utili dall'esame della sua auto, una «Range Rover», data alle fiamme e gettata giù da una scarpata in riva al fiume Gesso. ● A PAG. 11

Savona - Noi voteremo per l'arrestato Teardo

● SAVONA — Sulla vicenda Teardo la federazione savonese del psi emetterà in giornata un comunicato. Quasi certo che il leader dei socialisti di Savona avrà anche per il futuro il pieno appoggio di tutta la struttura del partito.

«Non lo abbandoneremo — ha affermato il segretario provinciale Roberto Bordero —. Continueremo a fare ogni sforzo possibile perché venga eletto. Non vi è ragione per adottare un comportamento differente».

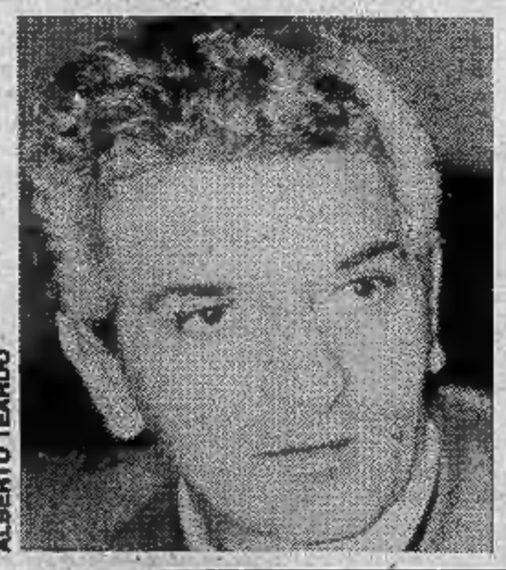

ALBERTO TEARDO

Si nascondeva in Germania: catturato l'assassino dell'orefice torinese Baudino

● TORINO — Giuseppe Cardillo, ergastolano, evaso dal carcere di Rebibbia, è stato rintracciato a Monaco di Baviera e arrestato. Era stato condannato al carcere a vita dalla Corte d'assise di Torino per aver fatto parte del commando che, durante una rapina, uccise l'orefice Giuseppe Baudino. In prigione si era politicizzato e aveva aderito ai Nar. Nuclei armati rivoluzionari. Nel 1981 aveva inspiegabilmente ottenuto una «licenza» dal giudice di sorveglianza dopo la quale non era più rientrato al penitenziario.

Era scappato in Germania dove è riuscito a mettere in piedi una nuova banda che si occupava di riciclare auto rubate e di commerciare in stupefacenti. Con Cardillo sono stati arrestati altri sette complici. L'operazione è stata realizzata dalla polizia della Germania Federale ma su puntuali indicazioni di due carabinieri italiani mandati «in missione» a Monaco.

GIUSEPPE CARDILLO

STAMPA SERA

CONCORSO
Panino è bello!

La migliore panineria è

.....

indirizzo .....

.....

Nome.....

Cognome .....

indirizzo.....

Città .....prov.....CAP .....
Aut. min. n. 4/244130

Heinz
57 varietà di salse

CINZANO

REGOLAMENTO

1. L'Editrice La Stampa indice, fra tutti i lettori del suo quotidiano Stampa Sera un concorso a premi denominato «Panino è bello!».
2. I partecipanti dovranno indicare sull'apposito tagliando, che sarà pubblicato da GIOVEDI' 9 GIUGNO a GIOVEDI' 28 LUGLIO, esclusa la domenica, su «Stampa Sera» (edizione tabloid) il nome della panineria che, a loro giudizio, fa i migliori panini.
3. Fra tutti i tagliandi pervenuti entro lunedì 1° agosto, saranno estratti a sorte complessivamente 15 premi:
   — dal 1° al 5°: n° 5 weekend per due persone, comprendenti 3 pasti e un pernottamento presso la Locanda dell'Angelo di Paracucchi a Sarzana (La Spezia), da effettuarsi il 17 e 18 settembre 1983,
   — dal 6° al 15°: n° 10 confezioni comprendenti ciascuna alcune salse Heinz con portasalse e 6 bottiglie di Sauvignon Crémant Cinzano.
4. L'Editrice La Stampa S.p.A. dichiara di rinunciare alla rivalsa della ritenuta di imposta nei confronti dei vincitori.
5. I vincitori saranno informati tramite pubblicazione su «Stampa Sera» e comunicazione al proprio domicilio.
6. Sono esclusi dal concorso i tagliandi ricavati dalle copie omaggio e i fac-simile, così come si intendono esclusi dalla partecipazione i dipendenti dall'Editrice La Stampa ed i loro familiari.

Compilare, ritagliare e spedire a: STAMPA SERA - Promozione e sviluppo, via Marenco 32 - 10126 Torino oppure imbucare nelle apposite urne collocate presso il nostro Salone di Galleria San Federico 41 o presso tutti i bar o paninerie indicati nell'elenco che verrà pubblicato settimanalmente.

AVVISO: *I bar e le panineria che faranno pervenire a Stampa Sera - Promozione e sviluppo - via Marenco 32 - Torino, o per posta o tramite consegna diretta, tagliandi del concorso che man mano vengono imbucati nelle urne, potranno partecipare alle classifiche provvisorie che verranno pubblicate periodicamente su Stampa Sera.*

Continuiamo la pubblicazione dei nomi dei professori

Geometri-maestri

Periti ind.

INDIRIZZO MECCANICA

Prima commissione — Itis Avogadro, Torino (sez. A-B unica) - Presidente: Franca Amore (Itis Bernini, Roma). Commissari: Anna Maria D'Acunto (italiano, Itis Mattei, Eboli); Antonio Zecca (mec. applic., Itis Fermi, Galatone); Ezio Gandini (tecnol. mec., Itis Volta, Alessandria); Antonino Mammana (macchine a fluido, Itis Auguste).

Seconda commissione — Itis Avogadro, Torino (sez. C-D) - Itis Agnelli, Torino (sez. unica) - Presidente: Wilma Cipriani (Itc Pindemonte, Verona). Commissari: Giovanni Natoli (italiano, Itc-g Argentia, Gorgonzola); Giancarlo Menis (mec. applic., Itis Olivetti, Ivrea); Luigi Rabogliatti (tecnol. mec., Itis Olivetti, Ivrea); Gianfranco Ottello (macchine a fluido, Itis Lagrange, Rivarolo C.se).

Terza commissione — Itis Avogadro (corso serale), Torino (sez. A-B-C) - Presidente: Giovanni Salomone (Itis G. Galilei, Gioia Del Colle). Commissari: Vilmo Cesarone (italiano, Itis Pratola Peligna); Franco Quaglino (mec. applic., Itis Fossano); Lorenzo Cavarero (tecnol. mec., Itis Pininfarina, Susa); Filippo Cataldo (macchine a fluido, Itis Omar, Novara).

Quarta commissione — Itis Pininfarina, Moncalieri (sez. C mec.) - Itis Pininfarina, Susa (sez. A-B) - Presidente: Maria Picchi (Ist. Magistrale Carducci, Roma). Commissari: Marcella Moretto (italiano, Itc-g De Viti De Marco, Casarano); Luigi Avello (mec. appl., Itis Lagrange, Rivarolo C.se); Nicolò Giannetta (tecnologia mecc., Itis Porro, Pinerolo); Antonio Del Vino (macchine a fluido, esperto).

Quinta commissione — Itis Pininfarina (sez. A/ser., B/ser., unica/ind. energia nucleare) - Presidente: Maria Ramello (Ita Umberto I, Alba). Commissari: Michelina Nervo (italiano, Itg Castellamonte, Grugliasco); Gianpaolo Zaio (meccanica appl. alle macchine, Itis Olivetti, Ivrea); Luciano Spadoni (elettr. gen., Ist. prof. Zerboni); Gianfranco Rovelli (tecnologia meccanica, Itis Artom, Asti).

INDIRIZZO TESSILE

Prima commissione — Itis Guarrella (sez. U/ind. tessile, U/ind. tintoria), Itis San Massimo (sez. U/chimica ind.), Itis Porro, Pinerolo (sez. A/mecc., B/mecc.) - Presidente: Giuseppe Tripodi (Itis di Borgosesia). Commissari: Elena Torreri (italiano, Itg Guarini, Torino); Norberto Gambetta Botalla (disegno tessile, Itis Sella, Biella); Lilia Maioli (analisi chimica, Itis Belluzzi, Bologna); Vanda Paglino (impianti chimici, Itc Luxemburg).

Seconda commissione — Itis Internazionale, Torino (sez. A/ser., B/ser., A/elettrotecnica ser.) - Presidente: Anna Grazia Salerno (Itc Luxemburg, Torino). Commissari: Vito D'Ingeo (italiano, Itg Massari, Venezia); Antonio Santangelo (studi di fabbricazione, esperto, Foggia); Francesco Benzi (elettrotecnica gen., Itis Sobrero, Casale M.to); Franca Pregnolato (elementi di diritto, Itis Grassi).

INDIRIZZO METALMECCANICO

Prima commissione — Itis Internazionale, Torino (sez. A-B-C) - Presidente: Giulia Pontecorvo (Itc Filangieri, Formia). Commissari: Carmela Vincenza Pietrosanto (italiano, Itis Galilei, Avigliana); Pietro Remondino (studi di fabbricazione, Itis Artom, Asti); Maria Teresa Sfrecola (elementi di diritto, Itc-g Cassandro, Barletta); Giovanni Guerrieri (tecnologia meccanica, Itis Majorana, Ragusa).

INDIRIZZO ELETTROTECNICO

Prima commissione — Itis Avogadro (sez. A-E), Itis Murialdo, Torino (sez. unica) - Presidente: Andrea Abate (Politecnico di Torino). Commissari: Grazia Spanu (italiano, Itc Einaudi, Verona); Fernando Giacchello (elettrotecnica, Itis Cuneo); Giuseppe Mapelli (impianti elettrici, Itis Cardano Pavia); Mauro Garrone (costruzioni elettromeccaniche, esperto, Alessandria).

Seconda commissione — Itis Avogadro (sez. B-C-D) - Presidente: Epifanio Leone (Itis Vittorio Emanuele II, Palermo). Commissari: Fiorella Locatelli (italiano, Itc-g Cavour, Vercelli); Remo Ramus Vietti (elettrotecnica gen., Itis Peano); Giuseppe Goria (impianti elettrici, Itis Artom, Asti); Bruno Laione (costruzioni elettromeccaniche, Itis Sella, Biella).

Terza commissione — Itis Avogadro (sez. A/ser., B/ser.), Itis San Massimo (sez. unica) - Presidente: Pasquale Pugliese (Itis Pininfarina). Commissari: Bruno Tallarini (italiano, Itc San Benedetto del Tronto); Alessandro Scalzi (elettrotecnica gen., Itis Novi Ligure); Ruggero Corvasce (aerotecnica, esperto); Gaspare Lanza (impianti elettrici, Itis D'Altavilla, Mazara del Vallo).

Quarta commissione — Itis Olivetti, Ivrea (sez. A-A/mecc.), Itis Da Vinci, Chivasso (sez. A-B) - Presidente: Salvatore Falzone (Itc-g F. Re Capriata, Licata). Commissari: Anna Maria Violetta (italiano, Itc Bona, Biella); Pietro Bertino (elettrotecnica gen., Itis Peano); Francesco Albenzio (meccanica appl. alle macchine, esperto); Corrado Innocenzi (impianti elettrici, Itis Foligno).

Quinta commissione — Itis Internazionale, Torino (sez. A-B-C) - Presidente: Antonio Maurella (preside Itis Grassi). Commissari: Rita Catania (italiano, Itg Castellamonte); Giuseppe Giannuzzo (elettrotecnica gen., Itis Giorgi, Roma); Francesco Di Fazio (impianti elettrici, scuola tecnica per l'arte bianca, Torino); Elio Allario (costruzioni elettromeccaniche, esperto, Cuneo).

INDIRIZZO ELETTRONICO

Prima commissione — Itis Peano (sez. A-D) - Presidente: Domenica Dezzutti (Itc Vittorio Emanuele II, Genova). Commissari: Francesco Imbrò (italiano, Ist. nautico Torre, Trapani); Domenico Picchio (elettronica gen., Itis Novi Ligure); Antonio Del Greco (elettronica ind., Ist. prof. Montini, Campobasso); Nicola Colacicco (tecnologia gen., Itis Majorana, Grugliasco).

Seconda commissione — Itis Peano (sez. B-C) - Presidente: Vera Cecchino (Itg Santoni, Pisa). Commissari: Antonio Palumbo (italiano, Itc Pucci, Nocera Inferiore); Michele Cericola (elettronica gen., Itis Majorana, Grugliasco); Vito Ruggero Lacenrenza (elettronica ind., Ist. prof. per l'industria, Barletta); Achille Barletta (tecnologia gen., Itis Severi, Roma).

Terza commissione — Itis Peano (sez. A/ser., B/ser., C/ser.) - Presidente: Anna Cassataro (Itc Ruiz, Roma). Commissari: Rita Maria Liberatore (italiano, Itis, Pratola Peligna); Giovanni Romanelli (elettronica gen., esperto Lecce); Mario Civitarese (elettronica ind., Ist. prof. Pomilio, Chieti); Maria Ida Caterini (tecnologia gen., Itis Pacinotti, Scafati).

Quarta commissione — Itis Majorana, Grugliasco (sez. A-C-D) - Presidente: Ersilia Mazzarino (Ist. mag. Finocchiaro Aprile, Palermo). Commissari: Lodovico Leone (elettronica gen., Itis Lagrange, Rivarolo C.se); Lucrezia Longo (italiano, Itc-g Pinto, Castellana Grotte); Vincenzo Cagnetta (elettronica ind., Ist. prof. Plana); Francesco Martino (tecnologia gen., Itis Pininfarina).

Quinta commissione — Itis Majorana, Grugliasco (sez. B-G-H) - Presidente: Salvatore Igini (Ist. mag., Latina). Commissari: Maria Rita Bauducco (italiano, Itg Castellamonte); Sebastiano Di Tria (elettronica gen., Itis Pininfarina); Giovanni Centola (elettronica ind., Ist. prof. Olivetti, Ivrea); Aldo Spriano (tecnologia gen., Itis Sobrero, Casale M.to).

Sesta commissione — Itis Majorana (sez. F-E) - Presidente: Bernardo Spera (Ist mag. Galizia, Nocera Inferiore). Commissari: Nicola Cavalluzzi (italiano, Bari); Antonio Di Rita (elettronica gen., Ist. prof. per l'industria di Asti); Clementina D'Amico (elettronica ind., Ist. prof. Trani); Santa Picciolo (tecnologia gen., Itis Pininfarina).

Settima commissione — Itis Majorana (sez. A/ser., B/ser., C/ser.) - Presidente: Andrea Tubiello (Ist. mag. Tommelli, Aversa). Commissari: Bruna Arnodo (italiano, Itc Levi, Torino); Gabriele Pilotti (elettronica gen., Ist. prof. per l'industria, Teramo); Giulio Bertino (elettronica ind., Ist. prof. Industria e Artigianato Olivetti, Ivrea); Vincenzo Romano (tecnologia gen., Itis Omar, Novara).

Cogli
la prima fragola

Perché rassegnarsi ad acquistare a scatola chiusa fragole maturate chissà dove e raccolte da chissà chi? Al «POSTO DELLE FRAGOLE» c'è la possibilità di risparmiare e di divertirsi con una raccolta impostata sui gusti e le esigenze più personali. Dalla pianta al consumatore. Senza sottovalutare il piacere di una passeggiata distensiva a contatto con la natura

IL POSTO DELLE FRAGOLE

VIA SIBONA
TORINO (GERBIDO)
Autobus
38 - 40 - 47 - 55 - 58

I QUATTRO DELL'ALFA ROMEO PRESENTANO

ALFA 33 LA LINEA

ARCAR
C.so Trieste 19
MONCALIERI

BRANCA
C.so Francia 197
RIVOLI

CARE
Strada Lanzo 179
BORGARO

CAR-S.A.M.
Strada Torino 161
CHIVASSO

Concessionarie Alfa Romeo

che a luglio esamineranno i vostri ragazzi alle soglie dell'Università

le commissioni di maturità

Geometri

Prima commissione — Itg Guarini (sez. A-C) - Presidente: Angela Giarrusso (Istituto tecnico per il turismo Maroc Polo, Palermo). Commissari: Domenico Luppino (italiano - Itc Bordighera); Massimo Cinti (tecnologia delle costruzioni - Itg Castellamonte, Grugliasco); Franca Gagliero (estimo - Itg Castellamonte, Grugliasco); Leonardo Zanino (topografia - Itg Castellamonte).

Seconda commissione — Itg Guarini (sez. B), Itg San Massimo (sez. unica serale) - Presidente: Anna Maria Valle (Itis Cappellini, La Spezia). Commissari: Carla Nascimbeni (italiano - Itc Deganutti, Udine); Nicolò Francesco Sardo (tecnologia delle costruzioni - Itc Mussomeli); Angelo Versaci (estimo - esperto); Marino Gaist Guglielminotti (topografia Itc Fermi, Ciriè).

Terza commissione — Itg Guarini (sez. A Serale - B serale) - Presidente: Liliana Zerbino (Itc Da Vinci, Alessandria). Commissari: Marcello Diomei (italiano - Itc Cesi, Terni); Giuliano Boggian (tecnologia delle costruzioni - Itg, Alessandria); Angelosanto Gatti (estimo - esperto); Francesco Manganaro (topografia - Itg Castellamonte).

Quarta commissione — Itg Guarini (sez. C Serale - D Serale) - Presidente: Claudia Moscheni (Itc Luxemburg, Torino). Commissari: Giuseppe Marziali (italiano - Itc Fabriano); Paolo Cercsa (tecnologia delle costruzioni - Itc Leardi, Casale Monferrato); Giuliano Tarantola (estimo - Itg Alessandria); Emilio Piarulli (topografia - Itc Buniva, Pinerolo).

Quinta commissione — Itg Castellamonte, Grugliasco (sez. A-C-D) - Presidente: Giuseppe Aiello (preside ist. tecnico aeronautico Ferrarin, Catania). Commissari: Maddalena Allegra (italiano - Itc Moncalieri); Pietro Luigi Balla (tecnologia delle costruzioni - Itc Vittone, Chieri); Giuseppe Femina (estimo - esperto); Gregorio Marafiotti (topografia - Itg Alessandria).

Sesta commissione — Itg Castellamonte, Grugliasco (sez. B-E) - Presidente: Alberto Del Conte (Itg Della Porta, Napoli. Commissari: Marisa Malacca (italiano - Itc Einaudi, Torino); Ludovico Pollone (tecnologia delle costruzioni - Itc-g Buniva, Pinerolo); Manlio Fruttini (estimo - Itg Novara); Giovanni Caprioglio (topografia - Itg Alessandria).

Settima commissione — Itg Castellamonte, s. s. di Grugliasco (sez. A-B), Itg Vittone, Chieri (sez. A-B) - Presidente: Ugo Gheduzzi (Itg Guarini). Commissari: Maria Caterina Contu (italiano - Istituto tecnico femminile, Cagliari); Giancarlo Morra (tecnologia delle costruzioni - Itc-g Gioberti, Asti); Ubaldo Franceschetti (estimo - Itg Guarini); Giuseppe Poetto (topografia - Itg Guarini).

Ottava commissione — Itg Castellamonte, s. s. di Grugliasco (sez. B serale), Itg Olfidani, Torino (sez. A-B) - Presidente: Guido Tanaceto (Itg Cuneo). Commissari: Rocco Motta (italiano - Itc-g Petruccelli, Moliterno); Canio Tiri (tecnologia delle costruzioni - Itc-g Colombo, Sanremo); Claudio Frola (estimo - Itg Capitini, Ivrea); Vincenzo Davoli (topografia - Itc-g Buniva, Pinerolo).

Nona commissione — Itg Castellamonte, s. s. di Grugliasco (sez. A serale - C serale), Itg Fermi, Ciriè (sez. A-B) - Presidente: Orazio Mannino (Itc Medici Del Vascello, Roma). Commissari: Maria Teresa Fazzitta (italiano - Itc Pucci, Nocera Inferiore); Mario Lepore (tecnologia delle costruzioni - Itc-g Matteo Della Corte, Cava dei Tirreni); Lafredo Martino (estimo - esperto); Alessio Miano (topografia - Itc-g Duca D'Aosta, Enna).

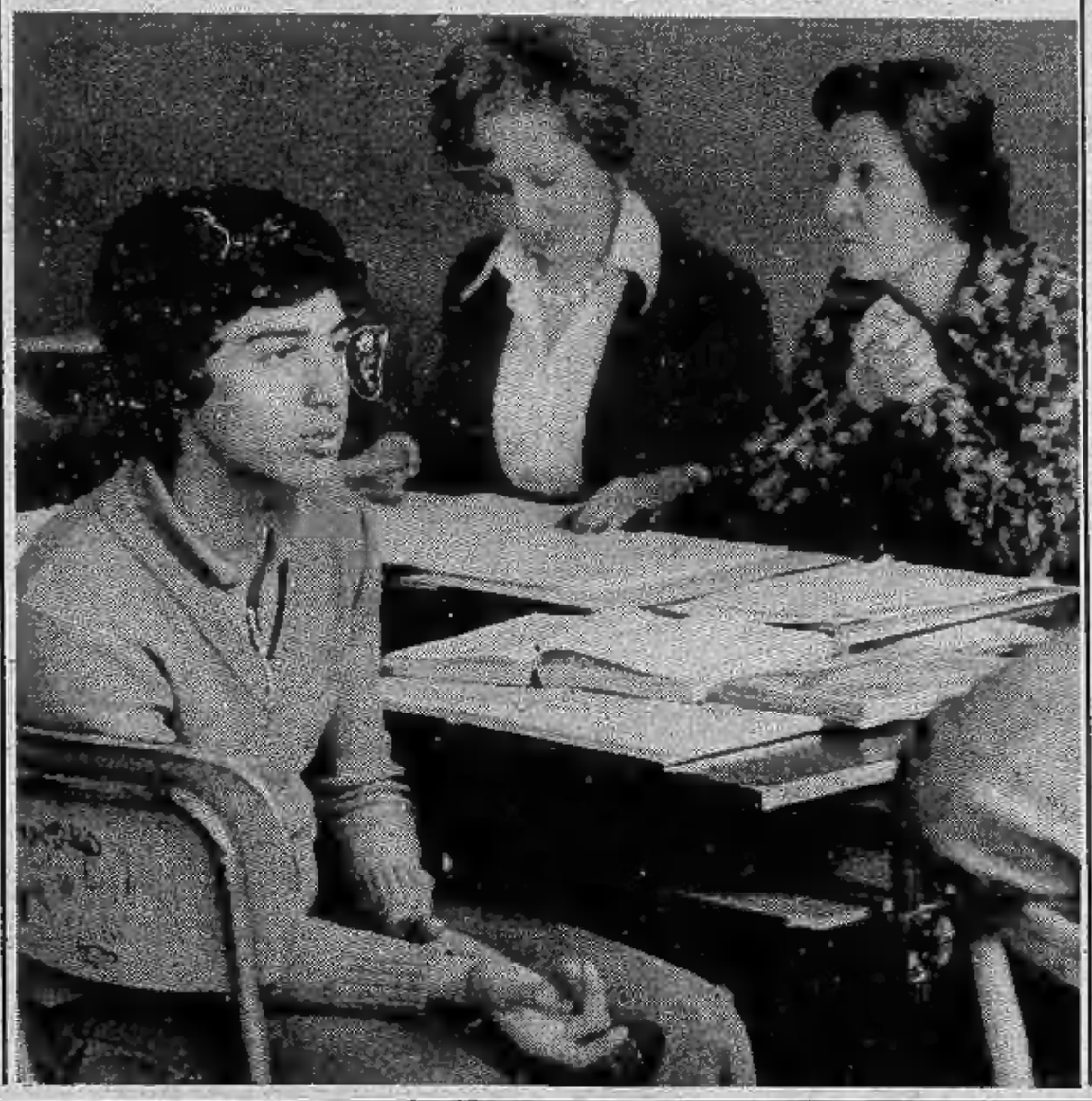

Decima commissione — Itg 25 aprile, Cuorgnè (sez. unica), Itg Don Bosco, Lombriasco (sez. unica) - Presidente: Anita Zato (Itc Vittorini, Grugliasco). Commissari: Anna Fontan (italiano - Itc Fermi, Pontedera); Guido Lombardo (tecnologia delle costruzioni - Itc-g Galilei, Avigliana); Sergio Negri (estimo - esperto); Walter Geremia (topografia - Itc-g Galilei, Avigliana).

Undicesima commissione — Itg Galilei, Avigliana (sez. A-B-A serale), Itg Athenasum, Torino (sez. unica) - Presidente: Marco Ghiotti (Itg Guarini). Commissari: Luigina Marzano (italiano - Itg Sella, Biella); Alberto De Blasi (tecnologia delle costruzioni - Itg Crotone); Giorgio Pallard (estimo - Itc-g Buniva, Pinerolo); Luigi Orsogna (topografia - Itc-g Dante Alighieri, Cerignola).

Dodicesima commissione — Itg Capitini, Ivrea (sez. A-B unica serale) - Presidente: Umberto Nantaut (Itg Alberti, Roma). Commissari: Piera Savino (italiano - Itis Da Vinci, Chivasso); Francesco Demerziani (tecnologia delle costruzioni - Itc-g Patetta, Cairo Montenotte); Battista Giolitto (estimo - Itg Castellamonte, suc. Grugliasco); Luigi Rocca (topografia - Itg Buonarroti, Genova).

Tredicesima commissione — Itg Buniva, Pinerolo (sez. A-B-C unica serale) - Presidente: Giuseppe Bottero (Itc-g Cavour, Vercelli). Commissari: Silvana Moriondo (italiano - Itc Einaudi, Torino); Chiara Bertani (tecnologia delle costruzioni - Itg Castellamonte, Grugliasco); Agostino Tarditi (estimo - Itg Castellamonte, Grugliasco); Giorgio Bellando (topografia - Itc-g Galilei, Avigliana).

Quattordicesima commissione — Itg La Salle, Torino (sez. A-B) - Presidente: Adriana Cogno (Itc Rivoli). Commissari. Michele Bonafede (italiano - Itc Aritzo); Nicola Jacoviello (tecnologia delle costruzioni — Itg D'Agostino, Avellino); Elio Sala (estimo - Istituto tecnico agrario, Treviglio); Sergio Tosi (topografia, Milano).

Quindicesima commissione — Itg San Massimo, Torino (sez. A-B-C) - Presidente: Lucio Granai (Itc-g Zaccagna, Carrara). Commissari: Cesare Luzzi (italiano - Itis Giovanni XXIII, Roma); Anacleto Luciano (tecnologia delle costruzioni - Itc-g Buonarroti, Guspini); Augusto Dall'Ara (estimo - esperto); Bruno Ceravolo (topografia - Itg Castellamonte, Grugliasco).

Maestri

Prima commissione — Istituto magistrale Berti, Torino (sez. A), Istituto magistrale Sant'Anna Opera Pia Barolo (sez. unica) - Presidente: Marco Misuraca (Istituto magistr. Caetani, Roma). Commissari: Ubaldo Tintori (italiano e latino - liceo scient. Vallisneri, Lucca); Aldo D'Angelo (scienze umane - Ist. magistr. Regina Margherita, Salerno); Angelo Burla (matematica - liceo scient. Palli, Casale Monferrato); Ivana Givonetti (scienze naturali - liceo classico Bodoni, Saluzzo).

Seconda commissione — Istituto magistrale Berti (sez. B - C), Istituto magistrale Morano, Ivrea (sez. unica) - Presidente: Filippo Tarpanutto (Liceo scient. Archimede, Messina). Commissari: Anna Zangrandi (italiano e latino - Liceo scient. Respighi, Piacenza); Gisella Dessi (scienze umane - Ist. mag. Baudi di Vesme, Iglesias); Iselda Verrando (matematica - Ist. mag. Lombardo Radice, Catania); Vincenzo Testaro (scienze naturali - Ist. mag. Confalonieri, Campagna).

Terza commissione — Istituto magistrale Berti (sez. D - F), Istituto magistrale San Giuseppe (sez. unica) - Presidente: Cornelio Negro (Liceo classico Tacito, Roma). Commissari: Nicola Bauer (italiano e latino - Liceo scient., Noci); Bono Ciriaco (scienze umane - Catanzaro); Pasqualina Tarullo (matematica - Ist. mag. Dante Alighieri, Cingoli). Angelo Guarnieri (scienze naturali - Caltanissetta).

Quarta commissione — Istituto magistrale Berti (sez. E), Istituto magistrale San Giuseppe, Susa (sez. unica) - Presidente: Maria Angioletta Avallo (Liceo classico Lagrange, Vercelli). Commissari: Nicola Rivezzi (italiano e latino - Ist. mag. Manzoni, Caserta); Marcello Veneziano (scienze umane - Reggio Calabria); Mario Parata (matematica - Ist. mag., Casarano); Maria Luisa Giorgi (scienze naturali - Liceo classico Virgilio, Roma).

Quinta commissione — Istituto magistrale Gramsci (sez. A - B), Istituto magistrale La Salle, Torino (sez. Unica) - Presidente: Carlo De Marchi (Liceo scient. Galilei, Ciriè). Commissari: Maria D'Aponte (italiano e latino - Liceo classico Vico, Napoli); Maria Bruno (scienze umane - Ist. mag. Regina Margherita, Torino); Bruno Austa (matematica - liceo scient. Nizza Monferrato); Angela Gennaro (scienze naturali - Liceo classico Manzoni, Milano).

Sesta commissione — Istituto magistrale Gramsci (sez. C - E) - Presidente: Salvatore Mazza (Liceo classico Colajanni, Enna). Commissari: Vincenzo Vicidomini (italiano e latino - Ist. mag. Virgilio, Pozzuoli); Vittoria Mulè Patti (scienze umane - Ist. magistr. De Cosmi, Palermo); Rolanddo Serica (matematica - Liceo scient. Peano, Marsico Nuovo); Maria Teresa Landra (scienze naturali - Liceo classico Chivasso).

Settima commissione — Istituto magistrale Gramsci (sez. D - M - F) - Presidente: Adene Irene Silvestre (Liceo scient. Vittorini, Gela). Commissari: Carmelo Giuffrida (italiano e latino - Ist. mag. Regina Elena, Acireale); Mariarosa Macchi (scienze umane - Ist. mag. Regina Margherita, Torino); Mario Rossi (matematica - Liceo scient. Ancina, Fossano); Gerardo Iacoviello (scienze naturali - Liceo scient. Mancini; Atripalda).

Ottava commissione — Istituto magistrale Gramsci (sez. G - H) - Presidente: Maria Luisa Venturi (Liceo classico Dante Alighieri, Roma). Commissari: Sebastiano Causo (italiano e latino - Liceo Scientifico Battaglini, Taranto); Michele Gianturco (scienze umane - Ist. mag. De Sario, Lagonegro); Sergio Morina (matematica - Liceo Scient. Gobetti, Torino); Grazia Allegra (scienze naturali - Liceo scient. Majorana, Moncalieri).

Nona commissione — Istituto magistrale Gramsci (sez. I - L) - Presidente: Margherita Durando (Liceo classico Bodoni, Saluzzo). Commissari: Renzo Raffaglio (italiano e latino - Liceo scient. Duca degli Abruzzi, Gorizia); Maria Luisa Truccato (scienze umane - Aosta); Alfredo Branca (matematica - Liceo scient. - Rivoli); Silvana Agresta (scienze naturali - Liceo scient. Piria, Rosario).

Decima commissione — Istituto magistrale Regina Margherita (sez. A - B - M) - Presidente: Pia Ferrero (Liceo scient. Golgi, Broni). Commissari: Rita Prola (scienze umane - Ist. mag. Berti, Torino); Angela Barba (matematica - Ist. mag. Regina Margherita, Palermo); Elena Ravera (scienze naturali - Liceo classico Botta, Ivrea).

Undicesima commissione — Istituto magistrale Regina Margherita (sez. C - D - G) - Presidente: Elsa Omodei (Liceo classico Visconti, Roma). Commissari: Giuseppe Barra (italiano e latino - Liceo classico Nifo, Teano); Andrea Rulio (scienze umane - Napoli); Giuseppe Indorato (matematica - Liceo scient. Partinico); Maria Vittoria Elena (scienze naturali - Liceo scient. Da Vinci, Genova).

Dodicesima commissione — Istituto magistrale Regina Margherita (sez. E - F - H) — Presidente: Salvatore Lavenia (Liceo scient., Adrano). Commissari: Maria Parachi (italiano e latino); Margherita Alessia Masia (scienze umane - Liceo classico Manno, Alghero); Carla Micotti (matematica - Aosta); Aldo Bianco (scienze naturali - Liceo classico Des Ambrois, Oulx).

Tredicesima commissione — Istituto magistrale Regina Margherita (sez. I - L) - Presidente: Dora Forgione (Liceo scient. Diaz, Caserta). Commissari: Giuliana Giuvina (italiano e latino - Liceo classico Sella, Biella); Alessandra Camatti (scienze umane - Ist. Mag. Giovanni Da San Giovanni, San Giovanni Valdarno); Mario Varzino (matematica - Liceo scient. Chivasso); Mario Ramus Vietti (scienze naturali - Ist. mag. Albert, Lanzo).

Quattordicesima commissione — Istituto magistrale Regina Margherita (sez. A/serale - B/serale - C/serale) - Presidente: Concetta Aglieri (Ist. mag. De Cosmi, Palermo). Commissari: Marina Mellè (italiano e latino - Liceo scient. Gobetti); Celestino Bugnano (scienze umane - Liceo classico Alfieri, Asti); Paola Slaviero (matematica - Liceo classico Virgilio, Roma); Alberto Cotterchio (scienze naturali - Liceo classico Rosa, Susa).

Quindicesima commissione — Istituto magistrale Albert, Chivasso (sez. A - B - C) - Presidente: Giuseppe Guerin (Ist. mag. Berti, Torino). Commissari: Rosalinda Osano (italiano e latino - Liceo scient. Cattaneo, Torino); Anna Maria Razzano (scienze umane - Ist. mag. Berti, Torino); Bernardino Stretto (matematica - Liceo classico Botta, Ivrea); Gabriella Graziosi (scienze naturali - Liceo classico D'Azeglio).

Sedicesima commissione — Istituto magistrale Albert, Lanzo (sez. A - B - C), Istituto magistrale Santissima Annunziata (sez. unica) - Presidente: Luigi Pisano (Liceo classico Dettori, Cagliari). Commissari: Enrico Giordani (italiano e storia - Ist. mag. Gramsci, Torino); Rosa Fino (scienze umane - Ist. mag. Gramsci, Torino); Federico Lombardi (matematica - Ist. mag. Mercantini, Ripatransone); Silvia Marini (scienze naturali - Liceo classico Arimondi, Savigliano).

Diciassettesima commissione — Istituto magistrale Rayneri, Pinerolo (sez. A - B), Istituto magistrale Maria Immacolata (sez. unica) - Presidente: Gemma Rovedotti (Liceo scient. Da Vinci, Torino). Commissari: Maria Luisa Garneri (italiano e latino - Liceo scient. Segre); Giannina Verrecchia (scienze umane - Ist. mag. Gramsci, Torino); Maria Luisa Pavesi (matematica - Liceo scient. Ferraris, Torino); Teresita Gozellino (scienze naturali - Ist. mag. Regina Margherita, Torino).

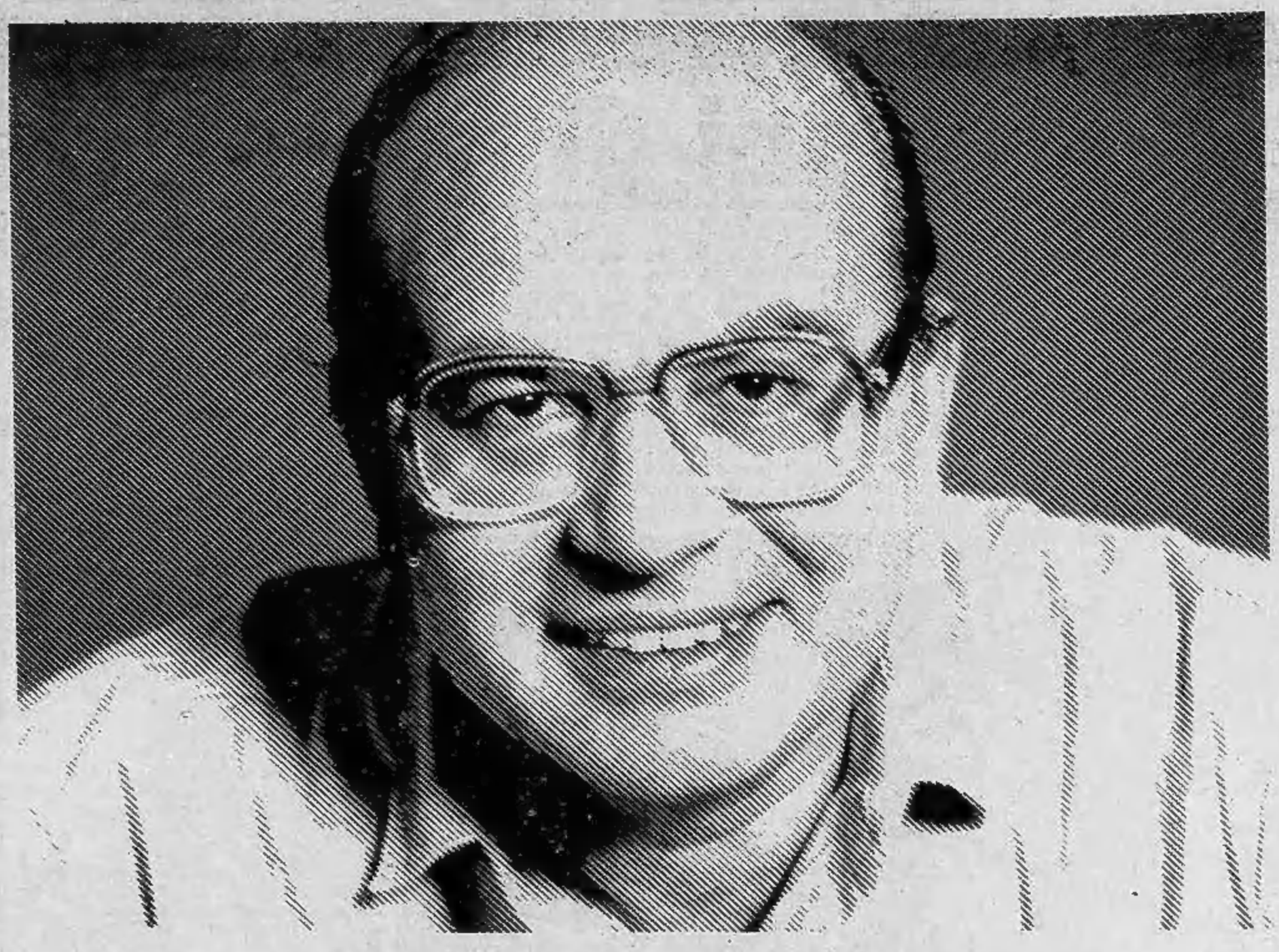

PSI. L'OTTIMISMO DELLA VOLONTA'

ECONOMICI

In tema di offerte di impiego o lavoro, l'editore ricorda che la legge 9.12.1977 n° 903 vieta discriminazioni sul sesso e l'inserzionista è impegnato a rispettare tale legge.

2 Affari e capitali

A.A. PRESTITI concediamo a tutti fiduciari ipotecari anche 2° grado
FISET s.a.s.
piazza Statuto 10, tel. 539.176 - 548.827. Risolviamo ogni vostro problema distinguendoci per serietà e immediatezza.

ATTENZIONE finanziamenti fiduciari mutui ipotecari artigiani commercianti piccole e medie industrie, via S. Teresa 23. Telefonare 539.026.

FAIT finanziamenti su automezzi e immobili. Celerità, riservatezza, tassi modici. Torino, via Avogadro 19, telefoni 510.136 - 530.297.

FINANZIAMENTI immediati, leasing, massima serietà. Telefonare ore ufficio 580.870 - 504.463.

PRIVATO concede finanziamenti ipotecari su immobili minimo 5 milioni. Per informazioni e appuntamenti tel. 657.837.

PRIVATO finanzia immediatamente anche senza ipoteca commercianti ditte. Serietà e riservatezza. Tel. 503.203.

3 Aziende, negozi

A.A.A.A. LUNICA srl con competenza e serietà tratta per voi la vendita vostra attività o negozio. Tel. 758.855.

A.A.A. AZIENDAL MARKET 011 650.21.75 compravende attività di ogni genere e prezzo.

A. ABANEC 538.038 - 679.654 cessione rilievo negozi. Visite in loco per valutazioni commerciali senza spesa.

A. SALVOLDI cede Loano avviatissima pensione con ristorante 60 coperti bar con dehor parcheggio. Tel. 850.2196.

ABANEC 538.038 bar super ristorante self service zona Rivoli punto eccezionale passaggio locale oltre 400 mq L. 1 milione 500 mila giornaliero cede.

ARREDAMENTO centralissimo Tabelle IX X XIV locale mq 150 su 3 piani cede L. 130 milioni. Labeo 746.222.

AD APPASSIONATO
di elettrotecnica cedesi attività ottima posizione buona clientela tabella XII causa ritiro commercio L. 28 milioni. Telefonare 596.852

AUTORIMESSA su 2 piani Madonna Campagna buon contratto affitto attrezzatura completa officina. Tel. 500.012.

AVVIATA attività in S. Rita di generi alimentari e drogheria con possibilità di dilazioni Grimaldi. 329.9007.

AVVIATA cartoleria zona piazza Massaua posizione ottima buon giro d'affari vendesi. Telefonare 360.810.

AVVIATA profumeria con solarium in buona posizione ottima clientela e giro d'affari vendesi. Tel. 383.298.

AZIENDAL MARKET 650.2175 vende noto negozio elettrodomestici casalinghi zona Francia. Buon giro d'affari annuo.

BAR angolare corso Francia giro d'affari L. 500 mila al giorno chiusura serale vendesi. Tel. 383.298.

BAR pizzeria in zona S. Salvario forte passaggio buon contratto affitto incasso incrementabile. Tel. 506.385.

BAR super arredatissimo con alloggio incasso L. 300 mila al dì garanzia dò a persone pratiche. Tel. 537.213 - 517.280.

BAR super centralissimo incasso L. 2 milioni giornaliere con alloggio cedo anticipando L. 150 milioni. Parziale permuta con immobile. Tel. 543.330 - 537.213.

BAR super orario ridotto incasso 250 mila giornaliere cedo dilazionando De Giovanni Settore Commerciale 493.398.

BAR torrefazione centralissimo incasso L. 250 mila giornaliere cedo anticipando 20 milioni. Tel. 537.213 - 517.280.

BOMA 505.164 cede lavasecco borgo Vittoria macchine nuove 2 assi aspiranti lavatrice acqua L. 14 milioni 500 mila.

CARROZZERIA verniciatura attrezzata di 450 mq in Pozzo Strada nuovo contratto affitto bene avviata. Tel. 506.385.

CARTOLERIA tabella XII XIV avviamento 40ennale cedo De Giovanni Settore Commerciale 493.398.

CAVIT cede commerciale abbigliamento arredo nuovo ottimo giro affari dilazioni pagamento. Tel. 839.8421.

CAVIT cede Crocetta lintoria arredo nuovo facile conduzione anticipo L. 8 milioni più dilazioni. Tel. 839.8421.

CAVIT cede ferramenta zona Reni 90 mq 2 vetrine forte utile L. 120 milioni in blocco, dilazioni. Tel. 839.8421.

CAVIT cede in zona commerciale bar chiusura serale arredo nuovo L. 200 mila al dì minimo anticipo. Tel. 839.8421.

CAVIT cede zona Lucento casa del formaggio attrezzatura e arredo nuovi L. 470 mila al dì. Tel. 839.8421.

CAVIT cede zona Vanchiglia bar chiusura serale festiva L. 260 mila al dì L. 80 milioni dilazioni. Tel. 839.8421.

CAVIT cede zona Rivoli parrucchiere arredo nuovo 50 mq più retro ottimo incasso dilazioni. Tel. 839.8421.

CEDESI su strada Torino Pinerolo ristorante bar arredi nuovi 85 posti incasso L. 450 mila al dì ottimo affare. Tel. 636.078.

CENTRO vendita giochi didattici in reale espansione ottimo reddito zona centrale cede Torino 2000. Tel. 545.082.

CERES posizione centrale cede avviato bazar tabelle IX X XI XII XIV sole L. 24 milioni. Casa-Nova 820.9705.

CONCESSIONARIA provincia Cuneo primaria casa ampia esposizione officina ricambi. Cede 33% sul Labeo 746.222.

F. ZANONCELLI 581.694 cede ingrosso colori belle arti magazzino mq 300 clientela decennale To e Piemonte annui L. 600 milioni, richiesta L. 90 milioni.

F. ZANONCELLI 581.694 cede arredi bagno mq 125 ampia vetrine unico in importante città cintura. Affare.

GLOBO 518.645 Rivarolo centro bar cremeria pizzeria ottimo incasso adatto famiglia contanti e dilazioni.

GLOBO 518.645 affare bar super angolare con alloggio zona Statuto 250 mila al dì L. 30 milioni contanti, dilazioni.

LIBRERIA attrezzata via Roma tabella XIV stampe quadri locale mq 80 cede L. 120 milioni. Labeo 746.222.

MOTIVI di salute cedo al miglior offerente agenzia viaggi commercialissima posizione anche rateando. Tel. 539.218.

REI A siete alla ricerca di bar ristoranti trattoria ecc. Finanziamenti direttamente nella nostra sede via Lamarmora 27. Tel. 548.503.

REI cede bar super su corso forte passaggio orario corto. Via Lamarmora 27 tel. 548.503.

REI cede tipografia vero affare causa malattia attività oppure solo macchinari. Via Lamarmora 27. Tel. 548.503.

REI cede trattoria bar conduzione familiare zona commerciale contanti L. 85 milioni più comode dilazioni. Via Lamarmora 27. Tel. 548.503.

RISTORANTE cedo causa salute ben avviato forte passaggio zona ippodromo dehor coperto facile conduzione ottimo reddito incrementabile pagamento dilazionato. Tel. 755.659 - 751.075.

SANREMO cedesi importante centralissima agenzia immobiliare avviamento ultradecennale. Scrivere Publikompass 420 — 10100 Torino.

TABACCHI bar orario ridotto alloggio incasso L. 580 milioni annui affitto L. 85 milioni cede facilitando. Frana 511.090.

TABACCHI cartolibri profumo moderno incasso L. 450 milioni annuo cintura Torino cede Frana 511.090 - 545.129.

TABACCHI profumi incasso L. 7 milioni 500 mila Torino Sud buon utile cedesi permutando con alloggio. Frana 511.090.

4 Terreni

COLLINA Superga vendesi terreno agricolo ottimo investimento anche piccole metrature L. 6500 mq. Tel. 482.522.

GABETTIMARK vende Airasca terreno industriale mq 14 mila con capannone alta struttura mq 1500 possibilità ampliamento fino a 4000 mq. Tel. 0121 22.851.

TERRENO agricolo in Rivalta (To). Solo adatto a orto frutteto. Mq 3000. L. 18 milioni rateabili. Torincase 541.419.

TERRENO con progetto approvato per 10 ville in Rivoli bellissima posizione vicinanze Castello mq edificabili 3 mila. Fiduciaria Immobiliare 556.956.

VALLE Susa Condove vende terreni agricoli 9/11.000 mq. Telefonare 964.4830 - 939.893.

5 Locali e negozi

offerte

A. SETIM vende libero via Massena zona Sommelier muri negozio 2 vetrine mq 90, tel. 519.801.

ADEGUATAMENTE cediamo 25% quote proprietà capannone mq 6000 coperti uffici cortile cintato. Labeo 746.222.

AFFITTANBI Nichelino-Moncalieri magazzini di varia metratura a partire da mq 130 a mq 1200. Tel. 606.5680.

AFFITTASI a Poirino capannone industriale 1000 mq più 400 mq di uffici e villa 160 mq. Tel. 901.5115.

AFFITTASI in Torino zona Piazza Cerducci e Piazza Solfa locale mq 200 impianti luce e forza. Tel. 651.916.

AFFITTASI palazzina esposizione mq 400 fronte strada statale con uffici e ampio piazzale. Baldi 011 502.518 - 503.635.

BOX libero Pinerolo centro vendesi minimo contanti dilazioni. Usev 747.729.

BOX multiplo vendesi in corso V. Emanuele adiacente corso Racconigi prezzo L. 38 milioni 500 mila. Tel. 512.642.

COLLEGNO impresa vende box zona tangenziale adiacente Hotel K11. Tel. ore ufficio al 517.406.

CORSO Brunelleschi box liberi volendo abbinabili ottimo investimento L. 12 milioni cadauno. Tel. 447.4844.

CORSO Vercelli angolo via Cervino negozio libero ristrutturato grandi vetrine mq 300 cortile riservato basso fabbricato abbinabile uso autorimesse o laboratorio. Tel. 556.956.

EDILCASE vende libero adiacenze Porta Palazzo locale di mq 30, dotato di acqua e luce adattabile a box per tre auto o magazzeno. Tel. 548.154.

GABETTIMARK affitta La Loggia capannone mq 1300 con ufficio servizi con ampi spazi di manovra 011 5767.

GABETTIMARK affitta adiacente corso Principe Oddone locale mq 300 ca con passo carrale adatto deposito 011 5767.

GRIMALDI Lucento via Parenzo box liberi a partire da L. 15 milioni 500 mila, minimo investimento. Tel. 505.917.

IFI 511.382. Affitta via Bologna fabbricato industriale ad un piano fuori terra di 2000 mq circa.

LIBERI corso Orbassano (Via Taricco) locali uso negozio e laboratorio mq 100 cortile indipendente e negozio mq 60 Fiduciaria Immobiliare. Tel. 556.956.

LIBERO
adatto studio medico ufficio vendesi intero secondo piano corso Spezia angolo via Nizza casa recente. Per informazioni tel. 595.852.

LIBERO corso Regina adatto prestigiosa pizzeria negozio 140 mq in casa recentissima L. 98 milioni più mutuo fondiario L. 12 milioni. Fiduciaria Immobiliare, telefono 556.956.

LOCALE libero via Valgioia fronte strada 50 mq ampi locali scantinati prezzo L. 50 milioni. Studio Ri.Ghi 513.632.

LOCALE libero Santa Rita 120 mq acqua luce riscaldamento servizi passo carrale. Tel. 531.003 Eurocase.

LOCALE seminterrato corso Vercelli corpo di mq 700 buon reddito richiesta L. 190 milioni Labeo 746.222.

LOCALI centralissimi da 60 a 3000 mq sorvegliati passo carrale coperto segreteria telex telefonico locali ufficio. I.O.S. via Egeo 18, tel. 011 55.811.

MAGAZZINO officina mq 100 altezza m 5,50 libero via Alessano L. 80 milioni volendo anche metà. Tel. 537.131.

MERCATI Generali vende muri negozio abbigliamento con 2 vetrine a L. 19 milioni 800 mila. Tel. Monticone 351.332.

MONCALIERI via Montebianco 10 vendesi libero negozio con retro mq 110. Ifit tel. 441.144.

NEGOZI negozio libero vendonsi via Mazzini in stabile ristrutturato mq 65 più interrato mq 40. Anna Appia 537.222.

NAZIONALCASE occasione affitta da L. 2000 mq Torino e cintura capannoni varie metrature più uff. Tel. 747.148.

NEGOZIO libero centrale via Della Rocca con ampio retro e servizio interno mq 65. Finci vende, tel. 505.691.

NEGOZIO libero corso S. Maurizio - via Guastalla 45 mq circa servizi cantina L. 30 milioni 900 mila. Tel. 657.392.

S. RITA libero box auto adiacente via Tripoli ampie dimensioni comodo accesso L. 22 milioni. Tecnokasa 545.562.

SANREMO centro cedesi ufficio professionali arredati signorilmente adatti a finanziaria. Scrivere Publikompass 421 — 10100 Torino.

SVENDO causa officina per cessata attività mq 450 a L. 110 milioni meno mutuo e box mq 22 a L. 15 milioni adiacenti Porta Palazzo. Tel. 696.6804.

VIA Berthollet 30 locale commerciale mq 160 su 2 piani a L. 50 milioni meno mutuo Lux Case vende. Telefonare 546.476.

VIA Galliari angolo via Ormea vendesi negozio occupato con retro e servizi mq 60. Ifit tel. 441.144.

VIA Pinelli vendesi negozio 1 vetrina più retro wc interno e cantina. Lux Case 544.100.

ZONA S. Paolo vendesi negozio 3 vetrine più magazzino e posto auto occupati. Lux Case, telefono 546.476.

7 Offerte lavoro e impiego

operai, autisti, fattorini

A.A.A.A.A. ALTO guadagno a ragazzi/e per lavoro facile anche primo impiego, via Baretti 9/d traversa via Nizza.

A.A.A.A. A L. 1 milione mensile cercasi ragazzi/e per facile lavoro, via Mazzini 3 nel cortile, angolo via Lagrange.

A.A.A. ALTO guadagno si offre a ragazzi/e per lavoro organizzato anche se primo impiego via Nizza 21 nel cortile.

CERCASI coppia domestici referenziati presso famiglia. Tel. 830.581 - 877.374.

impiegati

AGENZIA immobiliare cerca ambosessi esperti acquisizione auto propria età minima 23 anni diplomati. Tel. 539.181.

CERCO anche part-time personale competente per settore immobiliare, importante serietà ed onestà. Tel. 505.691.

IMPIEGATO/A venditore 1° categoria contratto nazionale cerca industria metalmeccanica Torino. Si desidera esperienza di vendita biennale settore tecnico con residenza Asti o circondario altro residente a Torino massimo 32enne. Offresi oltre stipendio contrattuale auto aziendale rimborsi incentivazioni vendita. Telefonare 531.181 Rorimondial società incaricata selezione.

PER potenziamento rete vendita settore immobiliare cerchiamo esperti disponibilità operativa. Tel. 830.218 ore 16/19.

SOCIETA' finanziaria assume immediatamente impiegato/a mansioni direttive preferibilmente ragioniere indispensabile auto propria. Tel. 746.668 ore ufficio.

8 Rappresentanti

A importante società milanese per le proprie filiali in Piemonte necessitano 4 attivi venditori per vendita articoli di utilità tecnica in ogni azienda. Offresi minimo garantito concorso spese inquadramento di legge possibilità di carriera in tempi brevi. Tel. per appuntamento 011 305.030.

CONCESSIONARIA di pubblicità cerca agenti zona Torino e provincia per vendita spazi pubblicitari nota rivista alta tiratura. Tel. 011 701.613.

(continua)

Uno degli assassini dell'orefice Baudino arrestato dai carabinieri in Germania

PRESO A MONACO CARDILLO PER DROGA E AUTO RUBATE

Individuato dai militari del nucleo operativo di Torino e dalla polizia tedesca - Un giudice di sorveglianza romano gli aveva concesso una licenza per «buona condotta» a Rebibbia - Di qui la fuga all'estero

E' stato ritrovato in Germania Giuseppe Cardillo, l'uccisore dell'orefice Giuseppe Baudino, ergastolano, resosi irreperibile dopo una «*sorprendente licenza*» concessagli dal giudice di sorveglianza del carcere romano di Rebibbia. I carabinieri del nucleo operativo di Torino l'hanno braccato per oltre un anno. L'hanno rintracciato a Monaco di Baviera dove aveva impiantato un'ennesima attività criminale: traffico di auto rubate.

Al momento dell'arresto da parte della polizia tedesca, ma su precise indicazioni di due sottufficiali dell'Arma mandati temporaneamente in missione nella Repubblica Federale, il Cardillo sarebbe stato trovato in possesso di un rilevante quantitativo di droga. Nella stessa operazione, che ha portato alla cattura del pericoloso ricercato, sono finite con lui in carcere altri sette complici.

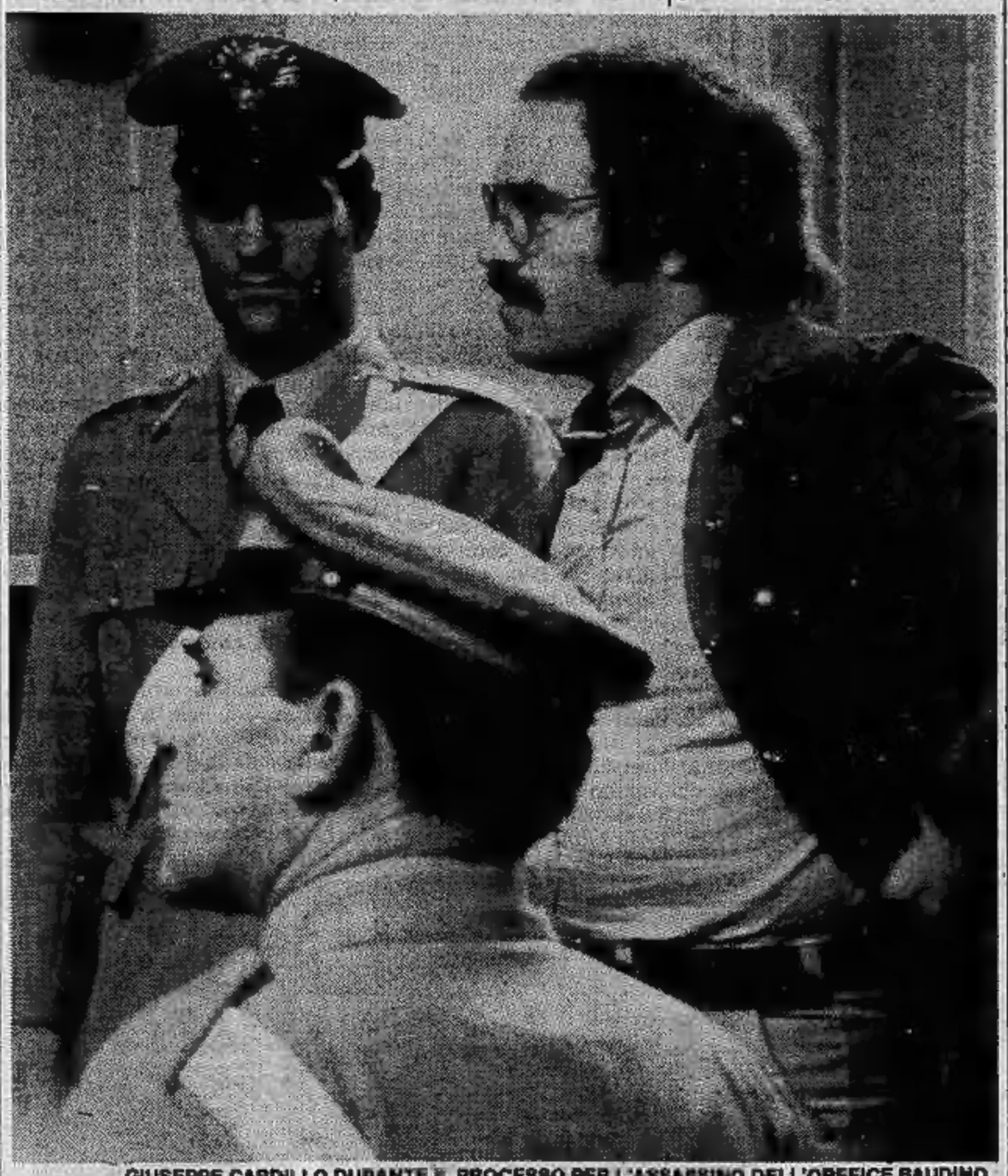

GIUSEPPE CARDILLO DURANTE IL PROCESSO PER L'ASSASSINIO DELL'OREFICE BAUDINO

A quanto pare gli arresti sono avvenuti il mese scorso ma le esigenze istruttorie hanno impedito fino ad oggi che la notizia trapelasse. Giuseppe Cardillo, considerato un delinquente particolarmente pericoloso, già aderente al Nap (Nuclei armati proletari), era stato condannato prima all'ergastolo e poi ad altri due anni e dieci mesi per una sanguinosa tentata evasione dal carcere di Saluzzo nel febbraio del '77.

Originario di Capua aveva vissuto un certo periodo a Cuneo, dove risiedono ancora i genitori, per poi trasferirsi a Torino dove, giovanissimo, s'avviò subito sulla via del crimine. Passò dai furti alle rapine. Si unì a Giorgio Panizzari, a Sebastiano Di Luciano e a Vincenzo Ferrara. La loro attività culminò nel 1970 con l'omicidio dell'orefice Baudino. Fu l'attuale questore di Venezia, Giuseppe Montesano, allora capo della mobile nella nostra città, a identificarlo attraverso un'impronta. Lui, sicuro di sé, saputo che era ricercato, si presentò spavaldo dopo due giorni dicendo: «*So che mi ricercate. Eccomi*». Non sapeva che c'erano prove sufficienti per incriminarlo e non sospettava che la moglie dell'orefice l'avrebbe, senza ombra di dubbio, riconosciuto mentre sparava con due pistole contro il marito. Il tribunale lo condannò all'ergastolo.

Irriducibile si unì ai terroristi in carcere e con loro tentò di evadere dalla «Castiglia» di Saluzzo. In tre si calarono dal muro di cinta servendosi di una fune mentre all'interno del penitenziario incominciava una sommossa. Due colpi di mitra, sparati da una guardia, lo colpirono alle gambe ma a fermarlo definitivamente fu un cane lupo-poliziotto. Gli altri due fuggitivi, Franco Bartoli e Luigi Bosso, in carcere per rapine e altri reati minori, rimasero anch'essi feriti: il primo alla mascella mentre il Bosso cadendo riportò alcune fratture. Giuseppe Cardillo venne portato a Torino per essere curato e trasferito successivamente a Roma.

Cinque anni dopo, riceve una «vacanza premio» per buona condotta. La libertà che non era riuscito ad ottenere con la fuga dal carcere l'ottenne, cosa incredibile, con una licenza. Dal suo nascondiglio segreto sentì il bisogno di costituirsi degli alibi, soprattutto morali. Scrisse a *La Stampa* per proclamare una sua presunta innocenza nel delitto Baudino come aveva già proclamato in tribunale, ma le prove schiaccianti lo avevano fatto condannare in primo e secondo grado all'ergastolo. Durante la sua latitanza scrisse: «*Non sono rientrato in carcere per calcolo preciso: ho 37 anni* (ora ne ha 38) *sono malato (sindrome di Manier), artrosi cervicale e lombare, non vedo quasi più da un occhio. Mi rimane da vivere poco; i più begli anni della mia vita li ho trascorsi là dentro. Per voi che mi credete colpevole non c'è niente di male che uno finisca così. Fatalità e ingenuità mi hanno portato ad essere un colpevole eccellente*».

Gli arresti compiuti in Germania con un Giuseppe Cardillo ancora una volta alla testa di un'organizzazione a delinquere (a quanto si sa, dovrà rispondere anche di un nuovo omicidio), smentisce decisamente quanto lui ha cercato di far credere circa la sua patetica storia e le disperate condizioni di salute.

Il criminale Cardillo, omicida, grazie all'attività dei carabinieri è ancora una volta assicurato alla giustizia. Nella speranza che un altro giudice di sorveglianza, se verrà estradato in Italia, non indulga un'altra volta in libertà mal riposte.

Alessandro Rigaldo

Si attendono le deposizioni dei superpentiti di Prima linea

Al processo delle Vallette - Dovrebbero cominciare lunedì prossimo

Alle Vallette, al processo contro 135 uomini di «Prima linea», si aspettano le deposizioni dei «grandi pentiti».

La corte (presidente Antonello Bonu, pubblico ministero Francesco Gianfrotta) dovrebbe cominciare a chiamarli da lunedì prossimo: Sergio Zedda, Roberto Vacca, Roberto Sandalo, Marco Donat-Cattin, Michele Viscardi. Se il processo si fa è dovuto a loro. Spesso i pilastri dell'accusa sono costruiti soltanto sui racconti di chi, dopo aver condiviso i progetti per una rivoluzione proletaria, ha tagliato i ponti con la lotta armata.

Proprio per questo la maggior parte degli imputati detenuti ha dichiarato che avrebbe parlato soltanto dopo aver sentito i «pentiti». Lo ha detto per prima

SERGIO ZEDDA

Giulia Borelli (un ergastolo a Siena, in corsa per prenderne un altro) e tutti, quando vengono chiamati dal presidente, si richiamano a quella dichiarazione.

Per coloro che, invece, hanno rinunciato a comparire in aula si dà lettura dei verbali di interrogatorio resi in istruttoria. Per alcuni si tratta di una formalità che porta via pochi minuti perché praticamente non hanno mai parlato con i magistrati. Altri, invece, hanno riempito decine di pagine dattiloscritte che è necessario leggere per intero.

Nell'aula accanto c'è la prima sezione di corte d'assise (presidente Guido Barbaro, pubblico ministero Antonio Rinaudo) che sta esaurendo le fasi del dibattimento. Poi la parola passa all'accusa e alla difesa: prima gli avvocati dello Stato e le parti civili, poi il pubblico ministero, poi i legali del collegio di difesa. A metà luglio potrebbe essere pronunciata la sentenza.

Cronache dal PSI

GIOVANNELLI **Silvana GIOVANNELLI (candidata alla Camera n. 18) è una delle 4 donne in lista per il PSI. Impiegata SIP, da più di dieci anni nel sindacato, è dirigente nazionale della Federazione Lavoratori Telecomunicazioni.** «*La mia può essere considerata una candidatura collettiva. Infatti — precisa GIOVANNELLI — come coordinamento Donne Psi, avevamo chiesto una presenza del 15% nelle liste. Non potevo, quindi, che tenere fede a questo obiettivo*».

LA GANGA Tutti i politici usano il video in sostituzione del comizio di una volta. LA GANGA (Candidato PSI alla Camera n. 20) è spesso invitato da altri leader politici per la sua padronanza del mezzo televisivo. Con lui, anche Rossi di Montelera ha voluto correre il rischio della «diretta». Pescata, nel corso del match in TV una frecciatina di LA GANGA a Montelera: «*E' vero che, come dice tua moglie, sei autoritario (almeno in casa), ma sincero ed idealista?*». Risposta meditata del DC: «*E' vero sono sincero ed idealista*».

VIDEOGRUPPO **ore 23,30**

GIUSEPPE LA GANGA
Direzione nazionale PSI

FRANCO BARBERO
attore

«Due parole ai torinesi»

echi di cronaca

Gasolio
Riscaldamento meno caro
Risparmio oltre 10%

con l'esclusivo sistema Cobilcol evviti la giusta temperatura ambientale risparmiando gasolio e denaro. Il sistema è indicato per gestioni forfettarie e in economia. Per preventivi ed informazioni: ditta Barbero Riscaldamenti, corso Casale 400, Torino, tel. 890.485 - 890.288.

che bello, comprare al:
MAGAZZINI
CAROSELLO
Via Gorizia 52 Via Bertola 15 Via Genova 81
GRANDIOSA
FIERA DEL BIANCO
con
VENDITA PROMOZIONALE
SCONTO 15%
su tutti gli articoli
● BIANCHERIA PER LA CASA E INTIMA - MAGLIERIA
TENDAGGI
Comun. Legge n.

Inizia oggi a Savona l'interrogatorio dei politici arrestati «per corruzione»

Per gli otto socialisti l'accusa sarebbe di «associazione per delinquere di stampo mafioso» - Si costituisce l'ex presidente provinciale della Confesercenti?

SAVONA — Nessun sviluppo, almeno per quanto ufficialmente è dato di conoscere, si è registrato nelle ultime ore nell'inchiesta che i giudici istruttori Franco Antonio Granero e Michele Del Gaudio stanno conducendo dal novembre dell'81 e che martedì ha portato all'arresto del-

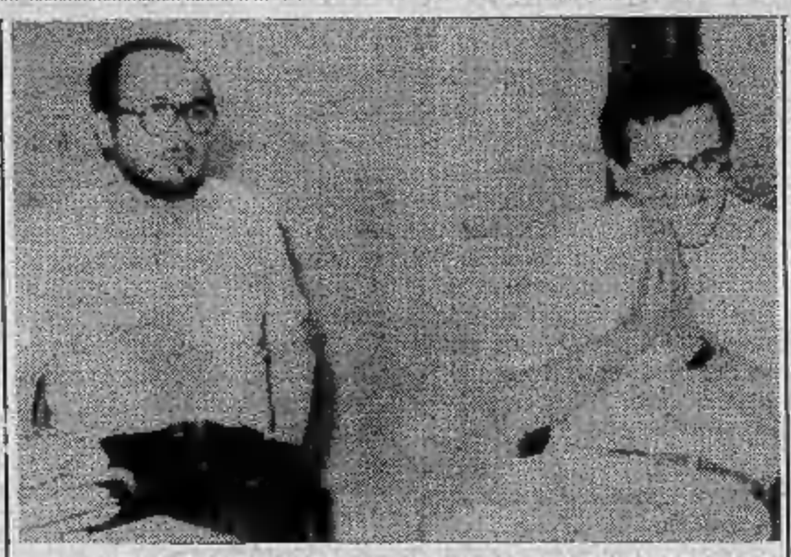

I GIUDICI GAUDIO ROBERTO E FRANCO ANTONIO GRANERO

l'ex presidente della Giunta regionale, Alberto Teardo, della moglie Mirella Schmid, del presidente dell'Istituto autonomo case popolari ed ex sindaco di Albisola Mare, Marcello Borghi, dell'assessore all'Urbanistica del Comune di Savona e presidente della società «Savona Basket», Massimo De Dominicis, dell'impresario Giovanni Dossetti, dell'ex consigliere comunale di Finale, Roberto Biocardi, del presidente del Savona Calcio e della «Rari Nantes», Luigi Leo Capello, e dell'ex componente della segreteria particolare del Capo dello Stato, Franco Gregori.

Un altro personaggio, Nicola Bongiorni, già presidente provinciale della Confesercenti, già arrestato un mese fa e poi lasciato libero, è invece colpito da ordine di cattura ed è ricercato. Secondo alcune voci sarebbe intenzionato a costituirsi.

Oggi pomeriggio nella caserma del comando gruppo carabinieri di Savona, dove i magistrati si sono «trasferiti», cominceranno gli interrogatori. Primo ad essere sentito l'architetto De Dominicis che sarà portato a Savona dal carcere di Massa Carrara dove era stato spostato. Poi, nei giorni successivi verranno sentiti gli altri imputati.

Per tutti, sembra ormai un fatto acquisito, nonostante il riserbo degli inquirenti, l'accusa sarebbe di «associazione *a delinquere di stampo mafioso*». Solo per alcuni si parlerebbe anche di corruzione e di concussione.

«*Dall'inizio dell'indagine ad oggi* — hanno detto i due magistrati — *abbiamo sempre lavorato senza interruzioni a questa inchiesta. Solo in questi ultimi giorni siamo venuti in possesso di quei tasselli del mosaico che ci hanno costretti, ad emettere, lunedì, non prima e non dopo, i mandati di cattura, eseguiti all'alba di martedì. Ce lo imponeva il rispetto della legge. Se non lo avessimo fatto saremmo incorsi nel reato di omissione di atti d'ufficio.*

E come oggi, qualcuno, ingiustamente, ci accusa di "strumentalizzazione politica" altri, se avessimo agito diversamente, avrebbero potuto muoverci lo stesso appunto. Abbiamo agito con coscienza ed in buona fede. Questo solo possiamo dire».

I magistrati hanno continuato a mantenere il riserbo più assoluto su tutta l'indagine: «*Diversamente* — hanno sottolineato — *si sarebbe violazione del segreto istruttorio*».

Ma al di là di conferme, smentite e «*no comment*» pare acquisito che in tutta questa vicenda la questione dei finanziamenti occulti al Savona Calcio sembra essere diventata un fatto marginale anche se è da essa che è partita l'indagine.

Nicolò Siri

Dove sono gli arrestati

SAVONA — (n. si.) *Tutti gli otto arrestati (ad eccezione di Mirella Schmid, rinchiusa nella sezione femminile delle prigioni «Sant'Agostino» di Savona) sono stati smistati in carceri della Liguria, del Piemonte e della Toscana.*

Teardo si trova nel carcere modello di Vercelli, lo stesso che ha già ospitato esponenti socialisti arrestati a Torino per l'affare delle tangenti, Leo Capello in quelle di Cuneo, Massimo De Dominicis a Massa Carrara, Marcello Borghi nelle «mandamentali» di Voghera, Roberto Siccardi nelle carceri di Chiavari, Giovanni Dossetti a Genova, mentre Franco Gregorio, arrestato a Roma, dovrebbe giungere oggi a Savona. Non si sa dove verrà rinchiuso.

Il psi savonese afferma «Non abbandoniamo Teardo»

SAVONA — *In giornata la federazione savonese del partito socialista italiano emetterà un comunicato ufficiale sulla vicenda Teardo che lo stesso ex presidente della Giunta regionale al momento dell'arresto ha definito* «golpe alla messicana».

E' però ormai certo che il discusso leader dei socialisti savonesi, «uomo forte» *del psi ligure e candidato alla Camera (proprio per questo si era dimesso dalla Regione), continuerà ad avere il pieno appoggio dell'apparato del partito in questa campagna elettorale diventata ora estremamente difficile.*

«Non lo abbandoneremo di certo — *afferma il segretario provinciale Roberto Bordero* — e continueremo a fare ogni sforzo possibile perché venga eletto. Non c'è ragione per adottare un comportamento diverso». *E se, rispettando le previsioni che concordemente sino a lunedì davano per certo il suo ingresso a Montecitorio, dovesse essere eletto, il giorno dopo la proclamazione ufficiale, prima della elezione del presidente della Camera, egli verrebbe posto in libertà godendo della immunità parlamentare*

Il clima politico si è fatto comunque estremamente pesante ed i partiti, gli uomini politici, non parlano volentieri di questa vicenda e l'invito che il psi rivolge a tutte le forze politiche è che «in ossequio alla legge della democrazia e della giustizia, secondo cui nessuno è colpevole sino a quando non c'è una condanna, si riprenda la campagna elettorale con i partiti ed i candidati allo stesso punto di partenza».

Per quanto riguarda le dure dichiarazioni rilasciate da presidente della Repubblica Sandro Pertini, (da oltre due anni ho rotto i rapporti con la federazione savonese) i dirigenti del psi non intendono almeno per ora esprimersi «Non è il momento — *ha affermato Bordero* — caso mai ne parleremo dopo le elezioni».

n. si.

SAVONA — Scontro tra moto e betoniera, ieri pomeriggio in via Cimavalle sulla strada che porta al Santuario.

Ennio Finnani, 23 anni, via Mignone, era in sella ad un motociclo con un'amica, Cristina Senna, 20 anni, via Rusca. I due sono finiti contro una betoniera che viaggiava in direzione opposta.

FINO AL 30 GIUGNO TE LO VALUTIAMO ALMENO

1.000.000

ACQUISTANDO UN'AUTO*
CON 1 MESE DI PROVA E 1 ANNO DI GARANZIA

Sistema Usato Sicuro

PAGAMENTO FACILITATO FINO A 42 MESI

è una iniziativa esclusiva della concessionaria FIAT

AUTOFRANCIA

2 SEDI
CORSO FRANCIA 341 TEL. 79 64 10
CORSO TRAPANI 116 TEL. 33 90 18
sabato aperto tutto il giorno

* contrassegnata con la stella azzurra

anche di pomeriggio
con Prontabanca 24 ore su 24
7 giorni su 7

Una necessità improvvisa di denaro può succedere a chiunque, ma una grande banca sa come risolverla: con Prontobanca, lo sportello di prelevamento automatico che funziona 24 ore su 24, tutti i giorni, anche sabato e domenica presso numerosi sportelli CRT. Prontobanca CRT fa parte del sistema nazionale BANCOMAT con centinaia di sportelli automatici in tutta Italia.

Richiedete gratuitamente la carta di prelievo e l'elenco degli sportelli automatici presso tutte le agenzie CRT.

è un servizio della
CRT
CASSA DI RISPARMIO DI TORINO
LA BANCA CHE CRESCE PER VOI.

STAMPA SERA PIEMONTE

Le notizie da tutte le province

(Notizia da Alessandria)

GIANCARLO BOBBIO

ETTORE COMITO

AMELIA VETERE

CLAUDIA CARRA'

Cronache da Asti e Alessandria

Per le mense raggiunto l'accordo

ASTI — *(v. m.)* Il braccio di ferro tra la giunta comunale e i sindacati per le tariffe delle mense scolastiche (asili e scuole elementari) è terminato ieri con un accordo. I sindacati hanno ottenuto che il progetto di ritocco delle tariffe di questi due importanti servizi presentato dal Comune venisse ridimensionato. Non pagheranno nulla le famiglie che hanno un reddito pro capite che non supera le 150 mila lire.

Altre agevolazioni riguardano altre fasce di utenti. Un altro problema almeno per il momento risolto è la riorganizzazione del personale degli asili nido. In un primo tempo il Comune intendeva ridurre di venti posti gli addetti agli asili e ridurre anche i posti disponibili negli asili.

Il progetto però non verrà attuato; del problema si parlerà durante successive riunioni riguardanti la riorganizzazione del servizio. Il sindacato ha già annunciato che presenterà un proprio piano.

Tentato omicidio oggi 3 in assise

ALESSANDRIA — *(e. c.)* Si conclude oggi la sessione primaverile della corte d'assise che è stata piuttosto impegnativa, con otto processi a ruolo. Davanti ai giudici sono citati Raffaele Bruno, 22 anni, Venaria, Carmelo Agresta, di 30 e Antonino Lo Presti, 25 anni, due meridionali abitanti a Torino e imputati di tentato omicidio, rapina, furto d'auto, porto e detenzione d'arma e reati minori. I tre giovani il 26 novembre dello scorso anno irruppero nell'oreficeria di Ferdinando Pegoraro, a Nizza Monferrato, costringendo la madre del titolare a consegnare preziosi per 3 milioni. All'uscita incrociarono il Pegoraro e per garantirsi la fuga esplosero alcuni colpi, andati a vuoto.

Scapparono su un'auto, l'abbandonarono e proseguirono la fuga su una vettura «pulita» rapinata ad un automobilista di passaggio, Luigi Pia.

Poco esperti e a causa della velocità, tra Mombaruzzo e Montegrosso, uscirono di strada. Agresta riuscì a fuggire ma poi si costituì; Lo Presti venne arrestato subito; Bruno, rimasto ferito a un piede, fu arrestato e trasportato in ospedale di dove evase, ma fu bloccato (era ancora all'interno del nosocomio, nascosto negli scantinati) il giorno dopo. In carcere ha fatto lo sciopero della fame, ha perso trenta chili e di recente ha ottenuto la libertà per gravi motivi di salute per cui oggi si presenta al dibattimento (iniziatosi in aprile e rinviato per consentire un esame clinico sul suo stato di salute) a piede libero.

Uccise a coltellate il vicino: 12 anni

ALESSANDRIA — *(e. c.)* Dovrà restare 12 anni in carcere Ettore Comito, il camionista di origine calabrese, 35 anni, abitante a Novi (strada Cassano) che il 21 novembre scorso uccise a coltellate il vicino di casa Giancarlo Bobbio, un ovadese di 32 anni. Questa la pena inflittagli ieri sera dalla corte d'assise che lo ha ritenuto responsabile di omicidio volontario concedendogli alcune attenuanti. Una condanna maggiore — 18 anni di reclusione — era stata chiesta dal p.m. Rapetti che probabilmente appellerà la sentenza. *«Mi provocava* — ha detto l'imputato —, *non so per quale motivo; io l'ho sempre trattato come un fratello e quel giorno quando ci siamo incontrati, gli ho detto che era ora di finirla. Lui mi ha aggredito, mi ha dato uno schiaffo, sono caduto e a quel punto, tolto di tasca il coltello che portavo sempre con me per il mio lavoro, l'ho colpito. Non avevo però intenzione di ucciderlo».*

Sembra, in verità, che la vittima insidiasse la moglie dell'omicida, Amelia Vetere (suo fratello, Bruno Bobbio, ha detto apertamente che da tempo fra i due c'era una relazione), ma Ettore Comito cocciutamente l'ha negato e altrettanto ha fatto la moglie. Nessun delitto d'onore, ma solo una serie di prepotenze.

Due anni e due mesi di reclusione ha inflitto la stessa corte d'assise a Claudia Carrà, l'impiegata quarantaduenne accusata di infanticidio per cause d'onore. Due anni le sono stati condonati, due mesi li ha già trascorsi in carcere. Per lei il pubblico ministero ha proposto invece sei anni di reclusione. Si è difesa asserendo che intendeva tenere la creaturina, frutto di una relazione extraconiugale, ma fu colta all'improvviso e inaspettatamente dalle doglie e partorì nel bagno dove si trovava. Era talmente stremata da non rendersi conto di quanto faceva; si era limitata ad avvolgere la piccola in un asciugamano. La neonata morì soffocata e fu rinvenuta poco dopo sotto il letto.

Si ridusse la mutua assolta in appello

ALESSANDRIA — *(p. b.)* E' stata assolta con formula piena, in appello, l'operaia Albina Di Matteo, 42 anni, via Savonarola 116, che nel novembre scorso era stata condannata dal pretore a due mesi e 25 giorni di reclusione — una sentenza che aveva destato scalpore — per essersi «autoridotta» il periodo di riposo per malattia.

Pare strano che nell'Italia dell'assenteismo, un caso di «assenteista» alla rovescia venga punito dalla legge. Ma evidentemente il pretore aveva ritenuto che un falso resta tale, anche se danneggiato risulta proprio il falsario. Così Albina Di Matteo, dipendente della «Baratta», un'industria in crisi che aveva annunciato l'intenzione di licenziare i dipendenti assenteisti, è stata condannata perché, pur essendo affetta da una gravissima malattia, non aveva accettato i periodi di riposo prescritti dal medico ed era andata ugualmente a lavorare, correggendo grossolanamente i giorni di malattia.

«Mi sentivo bene, non volevo approfittarne e poi rischiare di perdere il posto — disse poi la donna al pretore —; *sapevo che le mie condizioni erano e sono tali da obbligarmi a stare a casa anche in seguito».*

Se in prima istanza era stata applicata la legge, i giudici d'appello hanno cercato anche di fare giustizia, prendendo in considerazione in particolare gli aspetti umani del caso. Albina Di Matteo è stata assolta perché il fatto non costituisce reato: ha avuto ragione l'avvocato difensore, Giovanni Peverati.

Da Cuneo Vercelli e Novara

Autopsia D'Alema Risultati presto

CUNEO — (g. d. m.) *Si conosceranno ufficialmente solo fra quaranta giorni i risultati ufficiali dell'autopsia sulla salma di Pino D'Amuri, il ventiquattrenne di Torino che si è suicidato lunedì pomeriggio in una cella del supercarcere. Il perito dottor Fausto Vinai ha infatti chiesto tempo per esaminare in laboratorio alcuni reperti istologici. Comunque non ci sono dubbi sulle cause del decesso, avvelenamento da gas liquido, e soprattutto non sono emerse responsabilità colpose a carico di chicchessia.*

La pratica rimane ancora aperta, perché il magistrato inquirente, il dottor Giorgio Giraudo, attende il responso del dottor Vinai per chiuderla definitivamente, ma di fatto il fascicolo è come fosse già in archivio.

Viadotto Soleri Un altro suicidio

CUNEO — *(g. d. m.)* Costruito a metà degli Anni 30 il maestoso viadotto che scavalca lo Stura sta purtroppo accrescendo il suo macabro primato: ieri è stato teatro di un ennesimo suicidio, il centotrentatreesimo della lugubre serie inaugurata meno di mezzo secolo fa. A scegliere questo drammatico sistema per togliersi la vita — un volo dal parapetto di quasi cinquanta metri — è stata Maria Pia Riba, 31 anni, originaria di Dronero ma residente a Cuneo.

La donna, sposata, non aveva figli e forse la mancata maternità è all'origine della depressione nervosa che da tempo la affliggeva. Il corpo della sventurata, finito nell'acqua del fiume, è stato trascinato dalla corrente.

Ex sindaco arrestato per sparatoria

MARANO TICINO — *(m. s.)* I carabinieri di Novara hanno arrestato l'ex sindaco di Marano Ticino, Pietro Patroncino, ritenendolo responsabile di concorso nel ferimento del varesino Giuseppe Molina, avvenuto in circostanze misteriose, il 3 giugno scorso. L'arresto dell'ex sindaco, comunque, dovrebbe essere un primo barlume di luce sul fitto mistero di strane attività che avrebbero per protagonisti i personaggi nominati.

Giuseppe Molina era stato trovato ferito ad una gamba da un colpo di pistola, nella sua auto nei pressi di Oleggio. Era stato lui, poi, a raccontare ai carabinieri una storia assai complicata.

Ma la «storia» del Molina faceva acqua e gli inquirenti hanno solo fatto finta di accettarla, mentre di fatto avevano dato inizio ad indagini serrate per risalire alla verità. Intanto il Molina era risultato tutt'altro che lo stinco di santo (contrabbando, traffico di lingotti d'oro) che si dichiarava.

Nel corso delle indagini i carabinieri del nucleo investigativo di Novara scoprivano che l'auto del Molina, la mattina del fantomatico rapimento, era stata vista nel cortile dell'abitazione dell'ex sindaco di Marano, Pietro Patroncino.

Dieci di palazzo Perla ancora senza tetto

VERCELLI — *(e. d. m.)* La città non risponde all'appello del Comune che cerca casa per le dieci persone che abitavano Palazzo Perla (l'edificio dove dormì Napoleone durante la campagna d'Italia) prima del crollo del tetto.

L'incidente risale alla scorsa settimana. Il Comune aveva provveduto a sistemare le cinque famiglie senza tetto in un albergo del centro: cinque persone sono poi state accolte in un appartamento comunale di piazza Montefibre, le altre dieci vivono tuttora all'Hotel Vapore.

L'Ufficio assistenza del Comune ha sollecitato i proprietari di alloggi sfitti (secondo il Sunia, sono quasi un migliaio) a mettere a disposizione provvisoriamente qualche appartamento, ma nessuno si è fatto avanti. E' stato pure richiesto l'intervento dell'Istituto autonomo case popolari, ma l'ente avrebbe reperito solo un piccolo e malsano alloggio in corso Bormida.

Presto senza lavoro 45 paramedici

VERCELLI — (e. d. m.) *Marco Barberis, il presidente dell'Usl 45 di Vercelli, ha chiesto aiuto al prefetto Giulio Beatrice.* «Se il prossimo Consiglio dei ministri — *ha detto al rappresentante del governo* — non risolve il problema dei paramedici precari, l'assistenza socio-sanitaria in provincia rischia la paralisi». *Il prefetto ha assicurato il suo interessamento.*

La questione è nota e riguarda tutt'Italia. La legge finanziaria dello Stato ha bloccato tutte le nuove assunzioni per il 1983, compresi i rinnovi contrattuali dei precari. Le proteste partite dagli ospedali hanno fatto sì che un successivo disegno di legge correggesse il tiro: si possono cioè rinnovare i contratti ai medici precari. Ma per il personale paramedico non c'è stata alcuna deroga.

L'appello di Barberis al prefetto di Vercelli è coinciso con quelli lanciati in altre parti d'Italia dai presidenti delle Unità sanitarie locali.

LOUIS ROBERT ITALIA
Casa di vendite all'asta

IMPORTANTE VENDITA ALL'ASTA

di una collezione di
TAPPETI ORIENTALI
di antica e vecchia manifattura

Saranno posti in vendita al miglior offerente:

TAPPETI PERSIANI:
Malayer - Tabriz - Kashan - Hamadan - Lilion - Baktiari - Shiraz - Kirman Laver - Teheran, ecc.

TAPPETI CAUCASICI:
Shirwan - Kasak - Derbent - Doghestan

TAPPETI ANATOLICI:
Sivas - Isparta - Ladik - Milas - Gordes - Kayseri - Yahyali - Yaçibedir - Bergama - Hereke - ecc.

ESPOSIZIONE
giovedì 16 - venerdì 17 - sabato 18 giugno
dalle ore 16 alle 20

ASTA

lunedì	20 giugno ore 17,30 ed ore 21
martedì	21 giugno ore 17,30 ed ore 21
mercoledì	22 giugno ore 17,30 ed ore 21
giovedì	23 giugno ore 17,30 ed ore 21

LOUIS ROBERT ITALIA
C.so Vittorio Emanuele n. 109 - TORINO
Tel. 011/541.150

La Montefibre dal pretore: «Il blocco merci è illegale mette l'azienda in pericolo»

Nell'esposto al magistrato si sottolinea l'irreparabilità del danno e viene precisato che «per ottenere il risarcimento non potrà certo rivalersi sui dipendenti»

VERBANIA — La Montefibre ha avviato un'azione legale chiedendo che il pretore dichiari l'illegalità del blocco delle merci che da alcune settimane impedisce l'uscita dei prodotti finiti dallo stabilimento. In particolare chiede che sia consentita l'uscita di 145 tonnellate di filati di nylon diretti in Israele per un valore di 3 milioni 63 mila franchi svizzeri e di 45 tonnellate dirette in Ungheria. Invii che dovrebbero giungere a destinazione entro fine mese.

L'azienda afferma che il blocco merci impedisce di fatto al liquidatore di realizzare quanto indispensabile per far fronte alle richieste dei creditori e dice di avere individuato in particolare in Achille Fellini ed Enrico Ferri, dell'esecutivo di fabbrica e in Renato Bagnati, capo dei carrellisti, i responsabili del mancato carico di alcuni automezzi, riservandosi azioni anche contro tutti gli altri membri dell'esecutivo di fabbrica stesso.

La Montefibre sottolinea anche, nell'esposto, l'irreparabilità del danno *«considerando che l'azienda non potrà certo rivalersi sui dipendenti in questione per ottenere il risarcimento»*.

Intanto è confermato lo sciopero generale di domani in tutto il Verbano, Cusio, Ossola. Al mattino vi saranno manifestazioni a Verbania, Domodossola, Omegna; sono preannunciate vaste azioni di picchettaggio anche di edifici pubblici e alle banche. Al pomeriggio vi sarà l'annunciata marcia del lavoro: con partenza dalla stazione ferroviaria di Verbania-Fondotoce, dal passaggio a livello di Ornavasso e da Casale Corte Cerro tre cortei confluiranno su Gravellona Toce ove si terrà un comizio conclusivo.

I servizi di autobus urbani ed extraurbani e quelli della navigazione del Lago Maggiore saranno fermi tutta la giornata.

Antonio Costantini

Novi Ligure: operaio accoltella la moglie

Due arresti per la rapina all'orefice

NOVI LIGURE — Un operaio di trent'anni ha accoltellato ieri sera la moglie, ferendola al ventre in modo gravissimo. E' stato arrestato dai carabinieri per tentato uxoricidio. Si chiama Angelo Grilli e abita in strada di Pasturana 24; è operaio alla Icrot, un'azienda che lavora all'interno dell'Italsider. La ferita è Lucia Raimo, 26 anni. Ricoverata all'ospedale «San Giacomo» e sottoposta nella notte ad un delicato intervento chirurgico per le profonde lesioni riportate all'addome, è in condizioni gravissime; per i medici la prognosi è riservatissima.

Il fatto è accaduto verso le 20 di ieri sera nell'alloggio dei Grilli alla periferia della città. Lucia Raimo, da quanto risulta, soffre da qualche tempo per un esaurimento nervoso, questo stato deve aver provocato un litigio tra i due coniugi, sposati da otto anni e senza figli.

La discussione è degenerata, Angelo Grilli, afferrato un coltello, si è scagliato contro la moglie, colpendola con violenza all'addome. La donna è crollata sul pavimento, l'operaio a questo punto si è reso conto della gravità del gesto ed ha telefonato alla Croce Rossa, per richiedere l'intervento di un'autoambulanza.

Mentre Lucia Raimo veniva trasportata in ospedale e sottoposta ad intervento chirurgico,

Nell'alloggio l'hanno poi trovato, quasi inebetito, ed arrestato, i carabinieri informati dell'episodio dal pronto soccorso

f. m.

Potrebbero essere a una svolta decisiva le indagini per il tentativo di rapina all'oreficeria Esacta di via Vittorio Emanuele di due settimane fa, conclusasi tragicamente per la reazione del figlio del titolare Piero Ferrero che ha sparato sugli aggressori. I carabinieri hanno arrestato ieri Mario Mosca, 28 anni, residente a Napoli ma domiciliato da alcuni anni ad Alba e Piero Corrado, 43 anni, nato e residente ad Alba.

Il più fitto riserbo copre tuttavia le indagini degli inquirenti e nulla è trapelato sui capi d'imputazione contestati ai due arrestati. Mario Mosca era già stato fermato la scorsa settimana ma dopo un confronto con un orefice di Mondovì, Giovanni Tricomi (che era stato rapinato in precedenza dagli stessi banditi colpiti ad Alba e da un terzo complice) era stato rilasciato per mancanza di indizi.

La reazione del gioielliere Piero Ferrero, che aveva sparato contro gli assalitori armati e che tenevano un coltello puntato alla gola della sorella del giovane, era costata la vita a uno dei banditi, Vincenzo Lattaro, 25 anni, di Napoli.

Francesco Marano, un altro complice pure colpito alla testa, è ricoverato tuttora in coma profondo all'ospedale di Alessandria.

La mamma **Mimma** annuncia con immenso dolore la prematura perdita del figlio

Gianni Palermo

di anni 16

Lo piangono la nonna, zii, zia e cugini. Alla professoressa Rosa Urciuoli, ai medici e personale del Centro di Rianimazione della Clinica Neurochirurgica, vada il ringraziamento profondo per l'affetto e le cure prestate. I funerali avranno luogo venerdì 17 ore 14,30 via Artisti 29 bis. La presente è partecipazione e ringraziamento.
— **Torino**, 15 giugno 1983.

Le famiglie **Brancato** e **D'Antuono** partecipano al dolore.

Toni e **Giancarlo Marzano** con papà e mamma sono affettuosamente vicini a Mimma.

Direzione, Insegnanti, Collaboratori e gli **Ex Compagni** della **Scuola Alma Parens**, ricordano con affetto l'allievo e compagno

Gianni Palermo

— **Torino**, 15 giugno 1983.

Mimma, tuo figlio ha raggiunto il suo papà. Sia la Fede il tuo conforto. **Cleo** e **Franco Bosia.**

I fratelli **Ciocci** partecipano commossi al dolore di Mimma.

Le famiglie **Rossini** e **Gatteri** sono vicine a Mimma.

Le famiglie **Tumolo** si associano al dolore della cara Mimma.

Adriana Fabio e **Roberto Dossi** partecipando al suo grande dolore sono fraternamente vicini alla signora Palermo.

Ci ha lasciati nello sconforto

Rosa Renzini in Bosio

Il marito ed i figli **Ugo** e **Roberta** ed i parenti tutti ne danno l'annuncio. Benedizione salma il 17 (venerdì) ore 7,45 ospedale Maria Vittoria. La salma sarà trasferita e tumulata a Mercatino Conca. Si prega di non inviare fiori. La presente quale partecipazione e ringraziamento.
— **Torino**, 16 giugno 1983.

Improvvisamente è mancata ai suoi cari

Marta Manzi

Lo annunciano le sorelle, il cognato, nipoti e parenti tutti. Funerali venerdì 17 ore 8,30 Parrocchia Madonna degli Angeli. La cara salma proseguirà per Santirana Lomellina (Pavia) dove sarà tumulata nella tomba di famiglia.
— **Torino**, 15 giugno 1983.

E' mancata

Margherita Tabone ved. Nigra

Lo annunciano sorelle, fratelli, parenti tutti. Funerali oggi, ore 16,30, da via Roma 3, servizio pullman.
— **Alpignano**, 15 giugno 1983.

E' cristianamente spirata

Anna Maria Conti In Gianoglio

Ne danno il triste annuncio il marito, i figli **Bruno, Luca, Elisabetta, Marco**, il padre, sorelle **Teresa, Edda, Maria Rosa**, fratelli **Ferruccio Felice** e famiglie, zia, zii, cugini, parenti tutti. Funerali in Nichelino, parrocchia Regina Mundi, oggi ore 16,30. **Beppe Gianoglio** ringrazia il Centro Dialisi dell'ospedale Martini, la Divisione Medicina dell'ospedale Santa Croce di Moncalieri ed il fraterno amico Virginio Garzena.
— **Nichelino**, 15 giugno 1983.

I cognati **Dorni** e **Milena, Gino** e **Bianca, Mimmo** e **Laura, Giorgio** e **Clara** e nipoti tutti, la zia **Natalia**, cugini **Aluffi** e **Serattia, Nabot** e **Pesero** piangono la perdita della loro carissima **ANNA.**

Gli amici **Fioretta** ricordando la cara **ANNA** si uniscono al dolore di Beppe e figli.

Pino e **Mary Martinotti** sono vicini a Beppe e figli nel loro dolore.

Silvio, Egle, Franco, Maria Cristina sono vicini a Beppe e famiglia.

Lidia e **Virginio** sono affettuosamente vicini a Beppe ed ai ragazzi.

Si associano commossi al dolore di Beppe e famiglia: **Maria Assunta, Mario, Vanna, Leo, Graziella.**

Partecipano al dolore del dottor Gianoglio e famiglia gli amici:
Aurelio e **Anna Demarchi**
Alfredo e **Luigia Merlo**
Carlo e **Renata Merlo.**

Le famiglie **Colombino** partecipano al dolore del dott. Gianoglio e famiglia.

E' mancata all'amore profondo dei familiari lunedì 13 giugno 1983

Milena Poggi Mazzoli

La salma è stata tumulata a San Giorgio di Piano (Bologna) mercoledì 15 giugno 1983 in forma strettamente privata.
— **Torino**, 16 giugno 1983.

Il **Consiglio di Amministrazione** ed i **Dipendenti** della **Compagnia Assicuratrice Unipol** partecipano con profondo cordoglio al dolore del loro presidente Enea Mazzoli e dei familiari per la scomparsa della moglie

Milena Mazzoli

— **Bologna**, 16 giugno 1983.

Partecipano al dolore della famiglie Mazzoli Poggi gli amici: **Cuccia, Dezani, Gennaro, Magri, Murru, Puglisi, Soletti, Tordella.**

E' mancato

Antonino Caruso

anni 44

Addolorati lo annunciano moglie, figlio, genitori, suoceri, fratelli, sorelle, cognati, nipoti. Funerali oggi ore 16,15 da via Alfieri 11, Moncalieri.
— **Torino**, 16 giugno 1983.

E' mancata all'affetto dei suoi cari

Albina Antoniotti ved. Cantono

Ne danno il triste annuncio la nuora **Luisa Facello**, cognati, nipoti e parenti tutti. Un particolare ringraziamento al dott. Celeste Arnò e alla signora Rosi Pavese per l'amorevole assistenza. I funerali hanno luogo oggi 16 corr. alle ore 14,30 nella parrocchia di S. Pellegrino (corso Racconigi, 29). La cara salma proseguirà per il Cimitero di Cunico (Asti), dove sarà tumulata.
— **Torino**, 15 giugno 1983.

Cristianamente ha raggiunto in Cielo il suo adorato Luigi l'anima buona di

Cecilia Garella ved. Gallotti

di anni 82

Ne danno il triste annuncio la sorella, la cognata, i nipoti e pronipoti **Morella, Delmastro, Zanero, Laselva, Boriotti** e cugini. I funerali avranno luogo il 16 giugno 1983 in Montiglio da Po partendo da via Cormoli 9 alle ore 16. La presente è partecipazione e ringraziamento.
— **Montiglio da Po**, 15 giugno 1983.

E' mancata ai suoi cari

Maria Tilli ved. Gallo

anni 73

Anziana Michelin

L'annunciano la figlia **Savina** con il marito **Giuseppe Pozzo**, sorella, cognati, nipoti, parenti tutti. Funerali giovedì 16 corr. ore 16 dall'abitazione, via Agnelli 8. La presente è partecipazione e ringraziamento.
— **Leini**, 15 giugno 1983.

Dopo lunghe sofferenze è mancato

Luigi Tallano

anni 77

Spilla d'oro Olivetti

Ne danno il triste annuncio la moglie **Franca**, la figlia **Marisa** col marito **Piero Gaio** e le figlie **Antonella, Marina, Valentina**, la sorella **Ines**, i fratelli **Mario** e **Angelo** con le rispettive famiglie, nipoti, cugini, parenti tutti. I funerali avranno luogo giovedì 16 ore 15,30 partendo dalla chiesa di S. Lorenzo.
— **Ivrea**, 15 giugno 1983.

E' mancata all'affetto dei suoi cari

Margherita Frio vedova Bartolomasi

anni 79

Addolorati l'annunciano il figlio **Angelo** con la moglie **Elda Volta**, la nipote **Adriana** col marito **Franco Zanello** e piccola **Irene**, parenti tutti. Funerali in Rivoli, oggi, ore 14,30, parrocchia Nuova Collegiata. La salma proseguirà per il cimitero di Pianezza.
— **Rivoli**, 16 giugno 1983.

E' mancata all'affetto dei suoi cari

Giulia Rensovich in Mazzanti

Ne danno l'annuncio a funerali avvenuti il marito **Vittorio**, il figlio **Riccardo**, nuora e nipoti.
— **Rodello**, Soggiorno «La residenza», 15 giugno 1983.

Partecipano al dolore di Riccardo e Gilda per la perdita della **MAMMA:**
Sandro Marisa Alberti
Giulio Adriana Barberis
Raimondo Clara Barberis
Renzo Marisa Beltrami
Giorgio Maria Teresa Cantarini
Piero Lada De Donato
Michele Rita Gippa
Marcello Graziella Martano
Roberto Silvana Merlo
Marco Marisa Morigi
Gianni Mariangela Sarzi
Angelo Maria Teresa Venner
Armando Marisa Vergnano
Silvio Lena Vernoni
Giorgio Gemma Voghera.

E' mancata all'affetto dei suoi cari

Margherita Paola Ballesio ved. Garbalino

di anni 81

Ne danno il triste annuncio il figlio **Giuseppe** con la moglie **Laura**, e i nipoti **Pietro** e **Giovanni**. I funerali avranno luogo alla clinica La Quiete, Via Camandona 22.
— **Torino**, 16 giugno 183.

Il 15 giugno è improvvisamente mancata all'affetto dei suoi cari

Nella Pavoni Migliorati

Addolorati ne danno l'annuncio: i figli **Piergiacomo** con **Piera** e **Bruna** con **Graziella, Filippo** e **Luca**. La funzione religiosa avrà luogo il 16 giugno alle ore 18 nella chiesa parrocchiale di Cumiana. Il corteo funebre partirà dall'ospedale civile di Pinerolo alle ore 15,30.
— **Cumiana**, 15 giugno 1983.

Si uniscono al dolore le famiglie **Dalla, Gemelli, Pinardi.**

Direzione e **Collaboratori** tutti della **Società Fiat Tg** del **Gruppo FIAT** prendono viva parte al lutto dell'ing. Bruno Migliorati per la dipartita della mamma signora

Severina Pavoni vedova Migliorati

— **Torino**, 16 giugno 1983.

E' mancato all'affetto dei suoi cari

Cosimo Bello

Ne danno triste annuncio: sorelle, fratelli, cognati, nipoti e parenti tutti. Le esequie avranno luogo venerdì alle ore 10,15 nella parrocchia S. Giulia. La presente è partecipazione e ringraziamento.
— **Torino**, 16 giugno 1983.

La **Ditta Aschieri** partecipa al dolore del proprio collaboratore signor Finauro Bello e famiglia per la scomparsa del caro **FRATELLO.**

Condomini, Inquilini di **Corso Regina Margherita 16** partecipano al dolore della famiglia Bello.

La cugina **Bianca** prende viva parte al lutto per la scomparsa di

Ferruccio Fantini

— **Torino**, 16 giugno 1983.

Cristianamente è mancata

Vittoria Piumatti

medaglia d'oro della Pubblica Istruzione

L'annunciano cugini e parenti tutti. Funerali in Bra giovedì 16 giugno alle ore 17,30.
— **Bra**, 15 giugno 1983.

Ida ved. **Marco Grosso** e familiari ricordano la carissima **VITTORIA.**

Ha aperto gli occhi alla luce di Dio

Speranza Grassis in Vigo

anni 70

La piangono il marito **Giovanni**, la figlia **Anna Maria** con **Carlo** e **Mario**; il fratello **Giulio** con **Piera, Raffaella** e **Marina**, parenti tutti. Funerali in Orbassano venerdì 17 giugno ore 10 chiesa parrocchiale, partendo ospedale S. Giuseppe.
— **Orbassano**, 15 giugno 1983.

La famiglia **Martinotti Fiorito** prende viva parte al dolore della famiglia Vigo.

Partecipa al dolore la famiglia **Colombino.**

La **Direzione** e **tutto il Personale** della **Polymotor Italiana Spa** partecipano al lutto che ha colpito la famiglia del dirigente Innocenzo Piccinino con la scomparsa del padre

Luigi Piccinino

— **Genova**, 16 giugno 1983.

La **Bocciofila Amici di Vii** partecipa con profondo cordoglio alla scomparsa del Socio

Angelo Roffo

— **Torino**, 16 giugno 1983.

TVP sas sentitamente partecipa prematura scomparsa amico

Giulio Picca

— **Torino**, 16 giugno 1983.

Il 13 giugno 1983 è cristianamente mancato

Camillo Bertero

di anni 93

A funerali avvenuti, la famiglia e i parenti tutti ne danno il triste annuncio. La cara salma riposa nella tomba di famiglia nel cimitero di Altessano.
— **Venaria**, 15 giugno 1983.

Improvvisamente è mancata all'affetto dei suoi cari

Stefania Renzi

anni 13

Con immenso dolore la piangono: la mamma **Luisa Rainero**, il papà **Giuseppe**, il fratello **Giorgio**, nonni, zii, zie, cugini, amici, parenti tutti. Un particolare ringraziamento al prof. Ponzone e a tutto il reparto accettazione Osp. Infantile Regina Margherita. Funerali in Rivoli venerdì 17 giugno, ore 16,30, via Gobetti 3. S. Rosario giovedì 16 corr. ore 20,30, parrocchia Nuova Collegiata.
— **Rivoli**, 15 giugno 1983.

Coniugi **Graziano** partecipano al dolore

Partecipano al dolore della famiglia Renzi: **Emma** e **Fulvio Galletti, Rosina** e **Luisa Ducco, Daniela Zerbin, Laura Bighi.**

Direzione e **Colleghi** dell'**Istituto Bancario San Paolo di Torino, Succursale di Rivoli**, partecipano con profondo cordoglio all'immenso dolore che ha colpito il sig. Giuseppe Renzi per l'improvvisa scomparsa della figlia

Stefania Renzi

— **Rivoli**, 15 giugno 1983.

Piero ed **Anna Rizzini** con la piccola **Barbara** sono vicini al grave lutto che ha colpito Giuseppe e familiari per la prematura scomparsa della cara

Stefania Renzi

— **Brescia**, 16 giugno 1983.

Partecipano al lutto: **Clarice Gandolfi** e famiglia.

RINGRAZIAMENTI

La famiglia di

Giuseppe Barbuto

Gestore AGIP
Consigliere Unione Distrofici

commossa ringrazia quanti hanno partecipato al dolore per la tragica scomparsa del loro caro.
— **Torino**, 16 giugno 1983.

ANNIVERSARI

1981 — 1983

avv. Francesco Giordano

Con immutato dolore, S. Messa venerdì ore 11 chiesa Angeli Custodi.

1977 — 1983

Alessandro Valinotti

Il tempo che passa ravviva in noi il tuo ricordo: mamma, papà e **Silvana.**

1981 — 1982

Maddalena Tamagnone Gallo

Cara dolce mamma sono due anni che mi hai lasciata ma dolore e rimpianto sono incolmabili. Tua **Florina.**

1982 — 1983

dott. prof. Vincenzo Capra

Nel primo anniversario, con accorato rimpianto i suoi cari.
— **Torino**, 16 giugno 1983.

1981 — 1983

Giorgio Oleari

Vivi sempre nei cuori di **Carla Simona Sabina.**

16-6-1981 — 16-6-1983

PROFESSORESSA

Carmelina Ventura nata Ingrao

Vivi sempre nel ricordo dei tuoi cari.

I cinema in Piemonte

ALESSANDRIA
ALESSANDRINO: Il mondo porno di Beatrice (sexy).
AMBRA: Frontiera (dramm.).
COMUNALE: Rude Boy (musicale).
CORSO: Africa dolce e selvaggia (dramm.).
CRISTALLO: Pornofantasia di un superdotato (sexy).
GALLERIA: L'ultima sfida (dramm.).
MODERNO: Erotico Blues (sexy).

ACQUI TERME
CRISTALLO: Prima pagina (commedia).

CASALE MONFERRATO
MODERNO: Lo squalo (dramm.).
POLITEAMA: Spettora (horror).
VITTORIA: L'aldilà (horror).

GAVI LIGURE
IL FORTE: Led Zeppelin (musicale).

NOVI LIGURE
CRISTALLO: Thaiti Sex Paradise (sexy).
IRIS: Interceptor n. 2 (fantasc.).
ITALIA: Che c'entriamo noi con la rivoluzione? (comico).
MODERNO: Interceptor n. 3 (fantasc.).

OVADA
LUX: Lyla, profumo di femmina (sexy).
MODERNO: Adorabile lingua di velluto (sexy).
TORRIELLI: Il nido dell'uccello (sexy).

SERRAVALLE SCRIVIA
LARA: Chiamami Aquila (comico).

TORTONA
MODERNO: Pornomania sessuale (sexy).
SOCIALE: I grandi segreti di una moglie svedese (sexy).
VERDI: Per vivere meglio divertitevi con noi (comico).

VALENZA PO
SOCIALE: La donna del tenente francese (dramm.).

VOGHERA
ARLECCHINO: Incubus, il potere del male (horror).
GALVANI: Io, Chiara e lo Scuro (comico).

ASTI
LUX: Porky's to day (1983, commedia).
POLITEAMA: chiuso per restauri.
SPLENDOR: Sexy erotico.
VITTORIA: Guerre stellari (1978, fantascienza).

CANELLI
BALBO: riposo.
RAGNO D'ORO: Red e Toby (cartoni animati).

MONCALVO
NUOVO: riposo.

NIZZA
AURORA: Odissea sexual.
LUX: riposo.
SOCIALE: Seggio di danza.
VERDI: riposo.

SAN DAMIANO
LUX: Eva e l'amore.
SPLENDOR: riposo.
CRISTALLO: riposo.

CUNEO
CORSO: Querelle de Brest.
FIAMMA: Mare, mare voglia di...
ITALIA: riposo.
NAZIONALE: Sturmtruppen.

ALBA
CORINO: Teste di cuoio.
EDEN: chiuso per ferie.

BORGO SAN DALMAZZO
MODERNO: Mean street.

BOVES
NUOVO: Collo d'acciaio.

BRA
IMPERO: chiuso per ferie.
POLITEAMA: L'aereo più pazzo del mondo sempre più pazzo.
VITTORIA: Che orgia.

BUSCA
LUX: riposo.

CHERASCO
GALATERI: La provinciale a lezione di sesso.

CEVA
DORIA: riposo.

FOSSANO
POLITEAMA: Bruce Lee il volto della vendetta.

MONDOVI'
CORSO: L'immorale.
ITALIA: riposo.

ORMEA
ARISTON: riposo.

PIASCO
LA ROSA: Delitto al Central Hospital.

ROBILANTE
ROBILANTESE: Filo da torcere.

SALUZZO
CIVICO: Fuga da New York.
ITALIA: I nuovi mostri.
SPLENDOR: Il sommergibile più pazzo del mondo.

SAVIGLIANO
AURORA: Io Chiara e lo scuro.
RITZ: Bruce Lee la vendetta del dragone.

NOVARA
ARALDO: Il dittatore dello Stato libero di Bananas.
ASTRA: Follia erotica di una diciottenne.
COCCIA: Oltre la porta.
ELDORADO: Soldato blu.
EXCELSIOR: Lo squartatore di New York.
FARAGGIANA: Conquest.
VITTORIA: Amytiville possession.

ARONA
MODERNO: Sturmtruppen 2.
ROMA: Adorabile lingua di velluto.

BORGOMANERO
NUOVO: 1941: allarme ad Hollywood.
MODERNO: Venon.

DOMODOSSOLA
CINEUNO: Mezzogiorno e mezzo di fuoco.
CORSO: La caccia al cobra d'oro.

TRECATE
VITTORIA: I 3 dell'operazione drago.

ROMAGNANO SESIA
CASA DEL POPOLO: Professione porno attrice.

OMEGNA
SOCIALE: The entity.

VERBANIA
APOLLO: I nuovi mostri.
ARISTON: riposo.
VIP: Alta tensione.
SOCIALE (Intra): chiuso per ferie.
SOCIALE (Pallanza): Kaan il principe guerriero.

VIGEVANO
ARLECCHINO: Un tranquillo week-end di paura.
ASTORIA: L'ultima vergine americana.
CAGNONI: La legge del più debole.
MARCONI: No grazie il caffè mi rende nervoso.

VERCELLI
ASTRA: Stretta e bagnata (viet. min. 18 anni).
NUOVO ITALIA: Una lama nel buio.
PRINCIPE: Gigli il bullo.
VERDI: I banditi del tempo.
VIOTTI: I guerrieri della palude silenziosa.

GATTINARA
ITALIA: Chorus call (viet. min. 18 anni).

SANTHIA'
SPLENDOR: Intime sensazioni (viet. min. 18 anni).

BIELLA
IMPERO: Pigs to day.
MAZZINI: La scelta di Sophie.
ODEON: Soldato blu.
SOCIALE: I diavoli.

BORGOSESIA
SOCIALE: Un tranquillo weekend di paura.

COGGIOLA
ENNIO: Rapporto a tre.
ITALIA: Attila, flagello di Dio.

COSSATO
PRIMAVERA: La moglie in orgasmo.

PRAY
EXCELSIOR: Montenegro tango.

VARALLO
CIVICO: Entity.

AOSTA
CORSO: chiuso per ferie.
GIACOSA: I persecutissimi, regia di Ken Wiederhorn, con J. Di Santi, D. Chandler (Usa 1982) — *Le bravate di un gruppo di studenti americani cacciati da tutte le università.*
ITALIA: chiuso per ferie.
LUX: Film luce rossa. Viet. min. 18.

Mondovì, quasi sette miliardi per ristrutturare l'ospedale dopo lo scoppio di due anni fa

Approvato dall'Unità sanitaria il progetto di massima - La magistratura frattanto prosegue le indagini sul disastro che provocò anche la morte di due persone

MONDOVI' — Mentre la magistratura con puntiglioso impegno cerca di risalire ai responsabili del disastroso scoppio avvenuto il 28 dicembre '81 nella lavanderia che provocò due vittime e la distruzione di un'ala del fabbricato, il Comitato di gestione dell'Usl 68 ha approvato il progetto di massima per la ristrutturazione e la riorganizzazione dell'ospedale civile con l'obiettivo ambizioso ma raggiungibile di farne un modello di funzionalità.

La spesa complessiva che si prevede necessaria è di 6 miliardi 714 milioni, in gran parte già disponibili o che possono esserlo a breve scadenza perché i finanziamenti sono compresi nel piano ospedaliero regionale. E infatti l'Usl di Mondovì ha già potuto dare il via all'esecuzione del primo lotto di lavori per un importo di 2 miliardi 700 milioni. Ecco in sommario come si presenterà l'ospedale a lavori conclusi e come funzioneranno nell'interesse dei malati i propri servizi.

Nel corpo centrale: piano interrato: gurdarobe e stireria; piano seminterrato: cucine ampliate, mensa del personale, farmacia, servizi di istologia e anatomia patologica, pronto soccorso e sale di rianimazione. Piano terra: reparti di ortopedia e traumatologia, radiologia e un servizio di rieducazione funzionale. Primo piano: chirurgia, otorinolaringoiatria e sale operatorie. Secondo piano: ostetricia, ginecologia, pediatria, nido infantile. Nel sottotetto verrà sistemato il «blocco parto» con sale operatorie e relativi servizi.

Nel padiglione Michelotti, al piano terra, funzionerà il poliambulatorio anche per i non degenti. Al primo piano, laboratorio di analisi, medicina, centro di igiene mentale. Al secondo piano: centro trasfusionale e la seconda divisione di medicina.

Con il primo lotto esecutivo sarà possibile la ristrutturazione dei piani interrato e seminterrato del corpo centrale nonché la ricostruzione dell'ala distrutta dall'esplosione di due anni fa.

Nel totale delle spese programmate è compresa anche la nuova scuola infermieri per la quale sono state stanziati 800 milioni di lire.

Gianni De Matteis

Il personale è in ferie e si chiude la chirurgia

VOGHERA — (e. g.) *All'ospedale civile di Voghera manca il personale e per consentire i turni di ferie dei dipendenti verrà chiuso temporaneamente un reparto della chirurgia. Presso l'ospedale cittadino lavorano circa 700 persone: l'impossibilità di sostituire i dipendenti andati in pensione, a causa del blocco delle assunzioni, ha creato una situazione di disagio.*

Barbera e jazz per quattro giorni

NIZZA MONFERRATO — *Jazz e Barbera si incontrano in Valle Belbo e danno vita ad un originale festival che per quattro giorni, a partire da oggi, vedrà impegnati i più celebri nomi del jazz italiano.*

Il programma della manifestazione, denominata «Barbera vivace, jazz festival» e organizzata dai Comuni e dalle Pro loco di Calamandrana e Nizza con la collaborazione del consorzio per la tutela del Barbera d'Asti e del Monferrato, prevede stasera a Calamandrana il sestetto di Dino Piana e Oscar Valdambrini, due nomi «storici» del jazz italiano che possono vantare di aver suonato con musicisti del calibro di Thad Jones. Domani, sempre a Calamandrana, sarà di scena il trio Trovesi, il cui leader è tra i massimi esponenti della musica d'avanguardia.

Il festival si sposterà a fine mese a Nizza per altri due appuntamenti con Gianni Basso e Tiziana Ghiglioni, unica cantante jazz italiana, e l'At Big Band.

«L'abbinamento tra Barbera e jazz potrà sembrare insolito — spiegano gli organizzatori —, in realtà vogliamo smitizzare la fama di Barbera come vino di serie e del jazz come musica per i soli iniziati. Proprio dall'originalità dell'abbinamento speriamo che si possa arrivare al successo».

Il festival, d'altra parte, è organizzato soprattutto per promuovere il tipico vino piemontese e lanciarne la versione «vivace»: si tratta di un Barbera poco alcolico, da bere fresco, leggermente frizzante e che si spera possa incontrare il gusto di un largo pubblico, specie giovane.

Per non dare il solito carattere di sagra paesana alla manifestazione, le Pro loco hanno proposto l'abbinamento con il jazz; d'altra parte, l'Astigiano è terra di jazzisti, da Gianni Basso a Rudy Migliardi e Paolo Conte.

f. la.

sorda? felice!

DIMOSTRAZIONI GRATIS
DEI PIÙ MODERNI E "INVISIBILI"
APPARECCHI ACUSTICI

Torino
via S. Tommaso, 24 (ang. S. Teresa) - tel. 537091
il 16 - 17 e 18 giugno 9-12,30; 15-19 (sab. 18 solo al matt.)

Corso Peschiera, 163 - tel. 331523
il 20 - 21 e 22 giugno 9-12,30; 15-19

amplifon
il secondo udito

amplifon La più importante organizzazione in Europa per vincere la sordità.

Società Italiana per il Gas per azioni
SEDE SOCIALE IN TORINO - VIA XX SETTEMBRE, 41
CAPITALE SOCIALE LIRE 99.765.332.000 INT. VERS. - ISCRIZIONE REGISTRO DELLE IMPRESE DEL TRIBUNALE DI TORINO AL N. 52/1883 DI SOCIETA' E N. 238/V2/1921 DI FASCICOLO - CODICE FISCALE N. 00489490011

NUOVI IMPIANTI

Italgas - Esercizio di Torino ricorda che le richieste per la realizzazione di nuovi impianti, devono essere avanzate con opportuno anticipo al fine di consentire una adeguata programmazione dei lavori di allacciamento.
L'Ufficio Commerciale è a disposizione per ogni informazione relativa all'utilizzo del metano, al numero telefonico 2395 interni 446 e 524.

italgas Esercizio di Torino

ECONOMICI

15 Autovetture

A. IMMEDIATAMENTE contanti compro qualsiasi autovettura minimo 76 anche ipotecata Autoclinco via M. Cristina 80 Torino.
ACQUISTIAMO pagando massimo 126, Panda, 112, Ritmo, 131, Alfa Romeo, Delta, Bmw, Fiesta, R4, R5, R14. Corso Raffaello 3, tel. 658.001.
AUDI 80 GLE nera aria condizionata motore nuovo fine 80 vende conto cliente Simoni corso Turati 53, tel. 506.106.
AUDI 80 GLS anno 79 come nuova vende Lancar corso Regina Margherita 270.

AUTOCITY
venditore autorizzato Fiat Lancia Autobianchi offre vasto assortimento usato garantito al miglior prezzo. Pagamento senza anticipo senza cambiali senza ipoteche fino 36 mesi valuta bene la tua auto. Via Pianezza 202, tel. 739.6025.

AUTOVETTURE SCOFIT
diesel e benzina tutte le marche nuove e d'importazione pronta consegna garanzia leasing. Vasto assortimento semestrali e usato permute dilazioni pagamento. Scofit corso Turati 15, telefoni 504.339 - 599.878.

BEDFORD furgone, Peugeot 304 familiare, Escort, Taunus, Giulia, Simca 1307, Zaz, R16, Kadett, Kadett Caravan, Ascona, Manta, Rekord D, Rekord D caravan, furgone 50 NC-C. Via Cigna 3.
GOLF diesel GL 3 e 5 P. 4 e 5 V. vende in garanzia Concessionario Simoni Corso Turati 53, tel. 506.106.
GOLF GTI 4 e 5 V. accessoriate vende Concessionaria Volkswagen Audi Simoni corso Turati 53. Tel. 506.106.
JAGUAR X Jolly S, 5.3 '82 verde racing unipropietario pochi km inurtata tutti gli optionals con garanzia Jaguar vende permuta rateizza. Fiorauto, corso Turati 13 D.
LINCARAUTO al corso Orbassano 72 nuova concessinaria Lancia Autobianchi consegna immediata condizioni eccezionali vasto assortimento vetture d'occasione tutte le marche. Corso Orbassano 72 anche il sabato.

RITMO DIESEL CL
anno 1982 km 6500,documentabili - altra 1981 perfetta con garanzia. Franscar corso V. Emanuele 208, tel. 758.282.

RITMO 65 S, '81 unico proprietario colore bordeaux vende permuta rateizza Fiorauto, via Stradella 82, tel. 215.743.
ROVER 3500 unico proprietario come nuovo vera occasione. Monticar, corso Ferrucci 24.
R5 Alpine privato vende giugno 1980. Tel. ore pasti 649.7020.
SAAB 900 Turbo 5 p '80-81, 5 marce tetto apribile vetri elettrici in garanzia Saab vende permuta rateizza. Fiorauto, via Cardinal Massaia 5, tel. 216.0675.
SAAB 900 Turbo 3-4-5 porte '80-'81 tutti gli optionals, pochi km, con garanzia, Saab vende permuta rateizza. Fiorauto, corso Turati 13 D.
SENZA cambiali vendiamo 126, Panda, 112, Ritmo, 131, Alfa Romeo, Delta, Bmw, corso Raffaello 3, tel. 658.001.
TOYOTA Land Cruiser nuovi autocarro pronta consegna tutte le tinte permute rateazioni leasing. Tel. 231.826 - 230.339.
TOYOTA Land Cruiser C.C. 3500 autocarro 5ª marcia 2/3 porte garanzia 2 anni pronta consegna. Lombarauto, corso Einaudi 15, telefono 595.665.

CALABRIA
MAR TIRRENO
COSTRUTTORE
VENDE
DIRETTAMENTE
MINIAPPARTAMENTI
14.500.000
RIMBORSO SPESE VIAGGIO
Informazioni (011) 503.864

IL LETTO
ARREDA
IL NEGOZIO DI FIDUCIA
Materassi a molle delle migliori marche tutto per l'arredamento del vostro letto corredo biancheria per spose
PREZZI COMPETITIVI
Torino - Corso Giambone 7
Tel. 368.564 - 329.393.

Il futuro
del Verduzzo
è d'oro.

Verduzzo
dorato
MASCHIO

TURBO DIESEL
Alfetta grigio metallizzata bella aggiornamento motore garanzia Eurocasion. Franscar corso V. Emanuele 208, tel. 758.282.

VOLVO 760 GLE '83 onice metallizzato tutti gli optionals 4000 km unipropietario inurtato in garanzia vende permuta rateizza Fiorauto, corso Turati 13 D.
ZETA diesel 1/2 anni perfetta. Monticar corso Ferrucci 24.

18 Acquisto alloggi

A. BANCARIO acquista in contanti alloggio libero decoroso di 2-3 vani e servizi. Tel. 959.3500 ore ufficio.
A. CASALEGNO cerca alloggi interi stabili in blocco o da frazionare ville, rustici qualsiasi zona liberi o affittati. Tel. 839.8444.
ACQUISTASI in contanti monolocale anche mansardato libero possibilmente centrale. Tel. 650.4096.
ACQUISTO camera cucina o tinello e servizi purché libero disponibili L. 35 milioni contanti. Tel. 687.834.
ACQUISTO da privato alloggio libero in Torino 1-2 camere servizi pagando contanti. Tel. 20.2642 ore pasti.
ACQUISTO direttamente camera tinello servizi Torino o Moncalieri. Tel. 535.722 negozio. Tel. 840.7437 pasti.
ALLOGGI stabili ville rustici casette in ogni zona? Casamercato [illegible] Aperto sabato pomeriggio. 011 650.3805, corso Massimo d'Azeglio 23.
ALLOGGIO o casetta acquisto contanti libero presto urge trasferimento Torino, zona servita. Tel. 751.443.
CASETTA libera indipendente anche da ristrutturare cerchiamo non oltre 25-30 km da Torino giardino. Tel. 598.898.
CAUSA trasferimento acquisto alloggio in Torino comodo mezzi pubblici. Tel. 0141.329.34 Gianni (ore negozio).
CERCO alloggio libero 2 camere tinello cucinino servizi. Tel. 598.898 (possibilmente ore pasti).
CERCO urgentemente libero 3 camere cucina anche da rifare casa decorosa limite 65 milioni. Tel. 539.181.

IFIM
acquista per propria clientela palazzina uffici 1000/1500 mq possibilità box auto. Zone Francia Cit Turin Parella. Tel. 741.2834 - 748.718.

LIBERO acquisto zona Francia San Paolo Campidoglio 2 camere tinello bagno massimo 54 milioni. Tel. 532.409.
LIBERO in stabile decoroso cerco due camere tinello o cucina servizi astenersi agenzie tel. dr. Gallo 532.196.
MEDICO acquista in contanti alloggio signorile salone 2-3 camere 2 servizi zona centrale. Tel. ufficio 547.244.
MEDICO primario in pensione acquista alloggio centrale e signorile in Torino. Tel. 546.156.
PER contanti se libero acquisterei camera cucina con ascensore massimo 32 milioni. Tel. 532.409.
PERMUTIAMO liberi 1-2-3-4 camere tinello con alloggi più grandi o più piccoli anche cintura. Casamercato 650.3805.
PRIVATAMENTE acquisterei alloggio mq 50-70 primissima cintura di Torino tel. 598.898.
PRIVATO cerca in acquisto palazzina per uffici con ampio parcheggio mq 1500. Telefonare ore pasti 585.593.
RICERCO urgentemente zona Crocetta libero alloggio signorile. Telefonare 513.853.
SABATELLI IMMOBILI 682.669 corso M. d'Azeglio 60 acquista appartamenti casette stabili ville in Torino.
SOLO da privato acquisto alloggio libero in Torino escluso piani rialzati di 1-2 camere cucina. Tel. 657.957.
SPOSI acquisterebbero libero camera tinello cucinino bagno anche da riattare, spesa limite 34 milioni. Tel. 539.181.
STUDENTE acquista monolocale o mansarda libera ogni dimensione possibilmente zona centrale. Tel. 532.409.
VILLA libera acquisto preferibile precollina Torino o zona comoda servizi. Per contanti. Tel. 752.442.

19 Vendita alloggi

A.A.A.A.A. VILLA in finizione prima cintura recintata 1300 mq salone cucina 3 camere biservizi tavernetta garage lavanderia mansardato impresa vende L. 196 milioni mutuo dilazioni. Tel. 898.322.
A.A.A.A. CASALEGNO 839.8444 libero via Berthollet alloggio mansardato camera cucina servizio L. 19 milioni.
A.A.A.A. CASALEGNO 839.8444 libero corso Vercelli camera tinello cucinino bagno termo ascensore mutuo 50%.
A.A.A.A. CASALEGNO 839.8444 Nichelino libero ampio camera tinello cucinotto bagno termo ascensore mutuo 50%.
A.A.A.A. CASALEGNO 839.8444 libero corso Rosselli camera cucina servizi cantina L. 32 milioni 500 mila.
A.A.A.A. CASALEGNO 839.8444 Nichelino (To) 2 camere tinello cucinino bagno termo ascensore L. 34 milioni.
A.A.A.A. CASALEGNO 839.8444 corso Tortona (Vanchiglia) camera tinello servizi termo ascensore L. 32 milioni.
A.A.A.A. CASALEGNO 839.8444 libero via Genova 3 camere cucina bagno posto auto termo ascensore L. 75 milioni.
A.A.A.A. CASALEGNO 839.8444 libero via Isonzo (San Paolo) 2 camere tinello cucinino bagno L. 50 milioni.
A.A.A.A. CASALEGNO 839.8444 via Morozzo (San Paolo) frazioniamo alloggi camere tinello servizi mutuo 50%.
A.A.A.A. CASALEGNO 839.8444 libero recente zona Mirafiori camera tinello zona cottura bagno. L. 44 milioni.
A.A.A.A. CASALEGNO 839.8444 zona Campidoglio frazioniamo alloggi 2/4 camere cucina da L. 22 milioni 500 mila.
A.A.A.A. CASALEGNO 839.8444 libero Cascine Vica corso Francia 2 camere cucina bagno cantina volendo box auto a parte L. 68 milioni mutuo dilazioni.
A.A.A.A. CASALEGNO 839.8444 via Gubbio (M. Campagna) frazioniamo alloggi liberi/occupati 1-2 camere cucina bagno da L. 36 milioni mutuo 50%.
A.A.A.A. CASALEGNO 839.8444 libero corso Francia saloncino 2 camere cucina bagno solaio termo ascensore L. 110 milioni mutuo 50% e dilazioni.

SU TUTTE LE
AUTO NUOVE
10%
APPROFITTA DI QUESTA ECCEZIONALE OCCASIONE.
RISPARMIA IL 10% SUL PREZZO DI LISTINO
SEMPRE
SU QUALSIASI MODELLO
DELL'INTERA GAMMA FORD.
ANCHE SE CI DAI L'USATO
GIOVANE O VECCHIO CHE SIA
COMUNQUE
CON QUALUNQUE TIPO DI PAGAMENTO
IN CONTANTI, CON FINANZIAMENTO O IN LEASING.
QUI
DALL'11 AL 30 GIUGNO
SOLO PRESSO I CONCESSIONARI FORD DI TORINO
NON CUMULABILE CON ALTRE CAMPAGNE IN ATTO
Euromotor
C.SO P. EUGENIO, 11 TEL. 521.14.17
C.SO GROSSETO, 318 Tel. 739.53.53
Autostadio
C.SO AGNELLI, 22 TEL. 32.62.32
VIA NIZZA, 69 TEL. 650.55.35
Ford

A.A. FIDALCASE A libero corso Francia pressi piazza Bernini salone 3 camere cucina ingresso biservizi solaio mq 150 L. 158 milioni. Tel. 506.606.
A.A. FIDALCASE B libero attico piazza Sabotino 2 camere cucina servizi mq 65 terrazzo L. 53 milioni. Tel. 506.606.
A.A. FIDALCASE C libero Madonna di Campagna signorile 3 camere tinello cucinino mq 110 L. 94 milioni. Tel. 506.606.
A.A. FIDALCASE D libero affare corso Ferrucci salone 2 camere cucina servizi mq 110 L. 78 milioni. Tel. 506.606.
A.A. FIDALCASE E libero signorile corso Urss salone 2 camere cucina biservizi L. 113 milioni. Telefonare 506.606.
A.A. FIDALCASE libero Collegno ampio 2 camere tinello cucinino servizi cantina L. 68 milioni. Tel. 959.2001.
A.A. FIDALCASE libero Parella camera cucina servizio cantina termo ascensore L. 33 milioni. Tel. 959.1122.
A.A. FIDALCASE libero via Luini ampio camera tinello cucinino servizi cantina L. 42 milioni. Tel. 959.2001.
A.A. FIDALCASE libero Mirafiori camera tinello angolo cottura servizio L. 29 milioni 500 mila. Tel. 959.1122.
A.A. FIDALCASE libero via Di Nanni ampio 2 camere tinello cucinino servizio cantina L. 53 milioni. Tel. 959.2001.
A.A. FIDALCASE libero corso Taranto piano alto 3 camere tinello cucinino servizio L. 75 milioni. Tel. 959.1122.
A. LIQUIDIAMO fine frazionamento via Airasca 2 camere cucina wc e L. 14 milioni. Luxcase tel. 546.478.
A. OR.V.IM. A 506.681 via Nizza (corso Dante) libero soggiorno 2 camere tinello cucinino servizi L. 82 milioni.
A. OR.V.IM. B 506.681 corso Appio Claudio libero recente salone 3 camere cucina 3 servizi doppi ingressi mq 200.
A. OR.V.IM. C 506.681 corso Vittorio (piazza Adriano) libero soggiorno 3 camere cucina servizi mq 130.
A. OR.V.IM. D 506.681 via Mombarcaro (S. Rita) libero spazioso 2 camere tinello cucinino servizi L. 71 milioni.
A. OR.V.IM. E 506.681 Lungo Dora Napoli libero affare 2 camere cucina servizio 2 balconi L. 29 milioni 500 mila.
A. SABATELLI IMMOBILI 682.669 libero via Romagnano (Parella) 2 camere tinello cucinino termo bagno L. 42 milioni 500 mila dilazionabili.
A. SERIM libero via Trivero fronte parco Pellerina 2 camere tinello cucinino magazzino box. Tel. 519.801.
A. SERIM libero precollina via Luisa del Carretto soggiorno 5 camere cucina biservizi box 2 auto. Tel. 519.801.
A. SERIM libero corso Monte Grappa interamente restaurato 2 camere cucina indipendente bagno. Tel. 519.801.
A. SERIM libero Crocetta via Lamarmora signorile saloncino 3 camere cucina biservizi posto auto. Tel. 519.801.
A. SERIM piazza Castello via Garibaldi in stabile restaurato 4 camere cucina bagno ingresso. Tel. 519.801.
A 29 milioni più mutuo libero riscaldamento con termosifoni, ascensore, via Gioberti 56: ingresso, 2 camere, cucina, bagno, posto auto. Tel. 558.956.
ABBIAMO libero recente in piazza Pitagora splendido 2 camere tinello cucinino servizi terrazzi. Effepi 502.502.
ABBIAMO libero zona Nizza via Bidone camera tinello cucinino servizi ampio balcone piano alto. Effepi 502.502.
ABICASE A libero corso Dante ponte Isabella signorile panoramico saloncino 2 camere cucina biservizi mq 130 L. 135 milioni. Tel. 510.853.
ABICASE C libero pressi corso Stati Uniti saloncino 3 camere cucina biservizi mq 130 L. 150 milioni. Tel. 510.853.
ABICASE G libero corso Turati mansarda soggiorno camera zona pranzo con camino angolo cottura servizi ascensore mq 70, L. 62 milioni. Tel. 596.805.

ABITABILE
subito privato vende corso Brunelleschi ampio camera tinello cucinotto servizi. Telefonare 595.852.

ABITABILE subito recente 2 camere cucina servizi zona piazza Rivoli L. 68 milioni dilazionabili. SIS 519.977.
ADIACENTE piazza Statuto libero camera cucina bagno termo ascensore affare L. 35 milioni. Centraledile 530.163.
ADIACENTE via Tripoli libero 3 camere tinello cucinino bagno adatto anche uso ufficio L. 68 milioni dilazionabili vende Centraledile 532.409.
ADIACENZE corso Regio Parco, 2 camere cucina bagno. Pagamenti facilitato. Tel. Immobiliaretoro 549.761 - 553.204.
ADIACENZE via Genova, via Biglieri 30/d; 1-3 camere cucina servizi. Tel. Immobiliaretoro 549.761 - 553.204.
AFFAIRE 518.986 libero S. Rita ottimo spazioso salone 2 camere tinello bagno ampia cantina L. 130 milioni rateabili.
AFFAIRE 518.986 libero S. Paolo adiacente corso Rosselli ristrutturato 2 camere tinello cucinino dilazioni.
AFFAIRE 518.986 libero recente Borgo Vittoria grandioso 3 camere tinello cucinino L. 97 milioni dilazionali.
AFFAIRE 518.986 libero ristrutturato zona corso Montecucco 2 camera cucina bagno L. 32 milioni meno mutuo.
AFFARE centrale via Principe Tommaso angolo corso Marconi: salone 4 camere cucina 2 ingressi 2 bagni, garage più posto auto, prezzo conveniente L. 145 milioni più piccolo mutuo. Fiduciaria Immobiliare tel. 556.956.
AFFARE libero via Cibrario ampio 3 camere cucina bagno riscaldamento 1° piano L. 68 milioni. Stilcase 517.603.
AFFARE libero corso Tassoni camera cucina servizi L. 15 milioni 500 mila dilazionabili. Tel. 447.4844 Grimaldi.
AFFARE libero via Gravere Parella ampio 2 camere cucina bagno L. 34 milioni dilazionabili. Stilcase 532.462.
AFFARE Madonna Campagna libero camera tinello cucinino bagno termo L. 32 milioni dilazionabili. Tel. 758.863.
AFFARE piazza Santa Giulia mansardato libero 2 camere cucina bagno riattato L. 32 milioni. Stilcase 532.462.
AFFARE via Palestrina Barriera Milano camera cucina servizi mq 50 L. 17 milioni. Stilcase 545.574 - 532.462.
AFFARE 10 minuti da corso Casale villa 180 mq giardino box mansarda rustico L. 270 milioni dilazioni. Tel. 839.5300.
ALLOGGIO libero ristrutturato camera cucina bagno L. 24 milioni posizione commerciale. Tel. 537.131.
ALLOGGIO S. Rita recente salone 2 camere tinello cucinino servizi L. 88 milioni meno mutuo. Grimaldi 329.9007.
ALPIGNANO libero vendesi alloggio soggiorno 2 camere cucina doppi servizi box mutuo. Studio Ri.Ghi 513.632.
ALPIGNANO libero via Garibaldi in palazzina 3 camere cucina biservizi 2 box. Tel. 968.4307 Esim.
AMPIO libero recente camera tinello servizi corso Toscana anticipo richiesto 50% resto dilazioni. SIS 532.080.
AMPIO libero tra Torino e Rivoli saloncino 1 camera cucinotta servizi L. 52 milioni dilazionabili. SIS 519.977.
AMPIO Mirafiori recente saloncino 2 camere cucina 2 servizi ogni conforto L. 72 milioni dilazioni. Tel. 447.4844.
ANGOLO corso Agnelli libero 2 camere tinello in perfette condizioni L. 77 milioni 500 mila meno mutuo. SIS 519.977.
APPARTAMENTI centrali completamente ristrutturati anche mini vendiamo in stabile signorile. Tel. 512.642.
APPARTAMENTO libero signorile (S. Rita): salone 3 camere cucina 2 bagni volendo box auto vendo. Tel. 480.202.
ATTICO libero via Michelangelo (San Salvario) saloncino 2 camere cucina bagno L. 63 milioni. Labeo 746.222.
BIBIANA libero in villa nuova costruzione soggiorno 2 camere cucina servizi tavernetta box giardino. Tel. 655.580.
BORGARETTO libero saloncino 2 camere cucina 2 servizi 120 mq affare. Tel. 556.387 Eurocase.
BRUINO villa libera recente salone cucina 3 camere 2 bagni garage-giardino L. 90 milioni contanti più mutuo. Fiduciaria Immobiliare. Tel. 556.956.
CASABIANCA libero corso Trapani camera tinello cucinino servizi piano alto L. 29 milioni rateabili. Tel. 531.310.
CASABIANCA libero recente piazza Guala 3 camere cucina biservizi L. 95 milioni meno forte mutuo. Tel. 531.008.
CASABIANCA libero via Mazzini 5 camere cucina servizi anche uso pensione piano 3° L. 60 milioni. Tel. 531.310.
CASABIANCA libero signorile via Buenos Aires 2 camere tinello cucinino servizi mq 80 L. 78 milioni. Tel. 531.310.
CASABIANCA 531.310 libero zona Parella spazioso 4 camere servizio riscaldamento centrale box auto. L. 57 milioni.
CASABIANCA 531.008 libero piazza Peyron 2 camere cucina servizi piano 5° termo ascensore L. 60 milioni rateabili.
CASAMERCATO A 650.3805 libero Moncalieri strada Rebaude signorile salone 3 camere cucina biservizi. Box auto. Dilazioni. Aperto sabato pomeriggio.
CASAMERCATO D 650.3805 libero corso Traiano camera tinello cucinino servizi lire 48 milioni rateabili.
CASAMERCATO D 650.3805 libero None via Pinerolo 2 camere cucina servizi. Possibilità box auto. Dilazioni.
CASAMERCATO D 650.3805 libero Poirino recente 3 camere cucina servizi box auto L. 78 milioni rateabili.
CASAMERCATO D 650.3805 libero Nichelino via Mameli piano alto 2 camere tinello cucinino servizi. Dilazioni.
CASAMERCATO D 650.3805 libero attico via Borgo Dora recente 3 camere cucina bagno. Facilitazioni pagamento.
CASAMERCATO E 650.3805 libero corso Benedetto Brin piano alto 2 camere cucina bagno. Dilazioni. Permute.
CASAMERCATO E 650.3805 libero via Ormea corso Raffaello monolocale con cucinotta e bagno L. 27 milioni.
CASAMERCATO E 650.3805 libero via Dina 2 camere cucina abitabile bagno. Facilitazioni di pagamento.

(continua)

Fossano / Le ricerche nella zona non hanno dato ancora esito

L'automobile bruciata e spinta nella scarpata prova il rapimento di Giampiero Bongioanni?

Lo scomparso appartiene ad una dinastia di industriali proprietaria del più importante stabilimento di Fossano (fonderia ■ officine meccaniche)

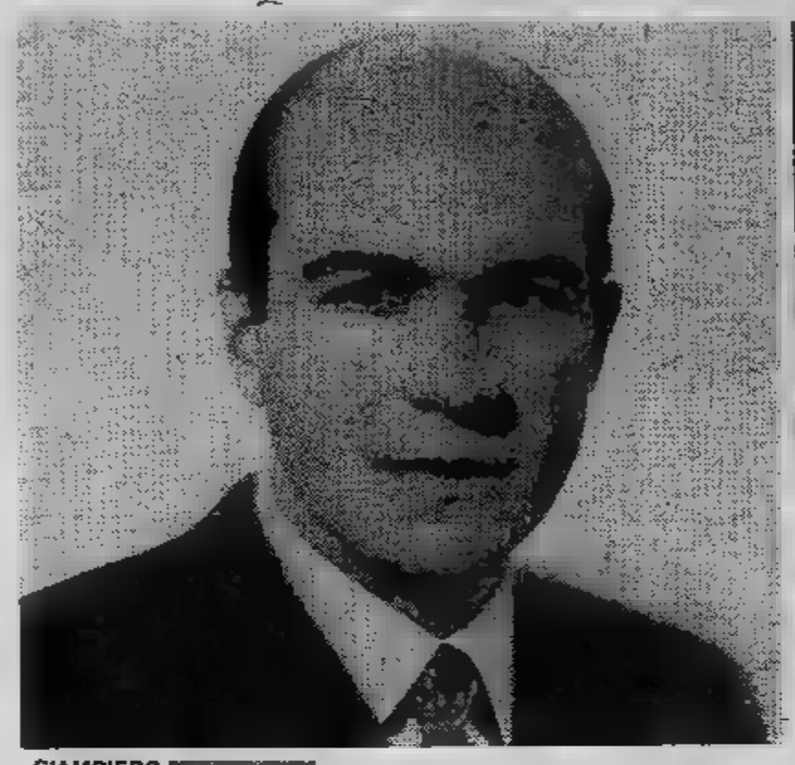

GIAMPIERO

INGRESSO DELLA FONDERIA E OFFICINE MECCANICHE DI GIAMPIERO BONGIOANNI. E' LO STABILIMENTO PIU' IMPORTANTE DI FOSSANO

DAL NOSTRO INVIATO

FOSSANO — Polizia e carabinieri sono in allarme in tutto il Piemonte. Un uomo, l'industriale Giampiero Bongioanni, 49 anni, è stato rapito. Mentre carabinieri ■ polizia, impegnati ■ martedì nelle indagini ■ individuare ogni possibile traccia che porti allo scomparso, battono le campagne nella speranza ■ trovare qualche indizio, potrebbe aprirsi ■ ■ nel cupo panorama dei rapimenti. Qualcuno avanza l'ipotesi che un altro sequestrato — il medico torinese Luigi Giordano, 56 anni — possa es■ liberato ■ volgere di pochi giorni.

Niente più che un'ipotesi, per ora, che muove a ■ vol■ ■ un'altra ipotesi: i due rapimenti potrebbero ■ opera della stessa banda, l'unica che probabilmente or■ agisce in Piemonte dopo ■ gli investigatori coordinati ■ magistrato, dottor Maddalena, hanno arrestato quasi al completo la «gang» responsabile ■ sequestro Crosetto, deceduto durante la prigionia, e Scaglione, libera■ senza riscatto due mesi fa.

Posto che questa premessa sia vera, la conclusione ■■ può ■ che una sola: l'anonima sequestri è una sorta ■ catena ■ montaggio e come ■ ■ produrre a ripetizione. L'organizzazione costa, i tempi morti ■■ sono consentiti: gli stessi ■■ non possono essere «dispersi» ■ diverse operazioni. Un sequestrato, dunque, esclude l'altro.

Chi è Giampiero Bongioanni? Laureato in economia e commercio, vicepresidente ■ Fomb (Fonderie officine meccaniche Bongioanni) ■ ritenuto ■ degli uomini più ricchi della provincia di Cuneo. Vive ■ famiglia — non si ■ ■ — con gli anziani genitori (il padre ingegner Francesco ha 81 anni e la ma■ Giuseppina 79) in una bella villa d'epoca ■ ■ ampio giardino in prossimità della fonderia fondata dal nonno.

■ casa, Giampiero Bongioanni è uscito l'ultima volta lunedì sera alle 20.

Ha detto alla ■ ■ ■ legatissimo: «*Vado a Cuneo ■ amici*», ed è uscito sulla ■ «Range Rover» marrone da 26 milioni. Per i rapitori ■ deve ■ stato difficile seguirne gli spostamenti sul vistoso veicolo.

Non si conosce il momento esatto in cui la banda ha bloccato Giampiero Bongioanni, ■ certo si sa solamente che l'industriale stava già ritornando da Cuneo a Fossano e quindi aveva già incontrato le persone con cui aveva appuntamento. Polizia e ■ hanno cominciato le ricerche martedì ■

A dare l'allarme ■ stati prima la madre (che ■ ■ tendo rincasare il figlio, abitualmente puntuale, e abituato ad avvertire in caso di imprevisti, si è allarmata ed ■ andata ■ carabinieri ■ Fossano) e poi una segnalazione giunta ■ questura di Cuneo. In località Madonna della Riva, ■ chilometri fuori della città, nei pressi ■ depuratore delle acque fognarie posto sulle sponde del fiume Gesso, qualcuno aveva visto bruciare una ■ lussuosa.

L'auto era quella ■ Giampiero Bongioanni, sicuramente incendiata e spinta giù da una ripida scarpata ■ ■ dieci ■ Il veicolo ■ è fermato lungo ■ argine di cemento armato bruciando completamente.

■ ritrovamento, ■ martedì mattina sul tardi, non ha portato elementi utili alle indagini, ha ■ complicato con nuovi ■ la vicen■ perché la zona ■ «equivoca». Nei viottoli ■ tra ■ ■ si recano ■ ■ coppiette «occasionali» ed omosessuali.

Per scrupolo ieri in questura a Cuneo ■ ■ ascoltati molti omosessuali, noti alla buoncostume proprio perché frequentano la zona. A parte questo l'atteggiamento degli inquirenti (che hanno setacciato senza esito l'intera area ■ il fiume temendo di rinvenire il corpo privo di vita di Giampiero Bongioanni) e della ■ famiglia, che ■ già nomi■ l'avvocato ■ Cuneo Brunello Olivero ■ rappresentante, non lascia dubbi.

■ casa Bongioanni si attende ■■ telefonata o una lettera per ■ ■ trattati■ Sinora non ■ sono stati contatti con i rapitori, ■ la polizia sa che non ■ rado i ■ attendono anche una o due settimane per farsi vivi: è un modo per dare tempo ai ■ di preparare il danaro sotto il ■ dell'angoscia ■ ■ organizzarsi meglio per la fase cruciale della ■ del ■

Marco Vaglietti

LA VILLA DEI BONGIOANNI L'INGRESSO ■ IERI E' CHIUSO ■ TUTTI ■ CHE AGLI INQUIRENTI E ■ ■

■ DONNA DI SERVIZIO DEI BONGIOANNI NON APRE A ■

■ SCARPATA LUNGO LA QUALE E' STATA FATTA PRECIPITARE L'AUTO DELL'INDUSTRIALE

Cinque domande, dodici personaggi in corsa per un seggio alla Camera dei deputati

COSA CHIEDO, COSA PROMETTO

Meno dieci. Mancano dieci giorni al voto politico per il rinnovo della Camera e del Senato. Il Piemonte avrà due deputati e [illegible] in [illegible] rispetto [illegible] precedenti elezioni [illegible] '79. E' [illegible] conseguenza [illegible] [illegible] popolazione.

[illegible] campagna elettorale è in pieno svolgimento. Undici forze politiche in [illegible] nella circoscrizione Torino - [illegible] - Vercelli, [illegible] in quella [illegible] Asti - Alessandria - Cuneo. Nella prima rispetto [illegible] seconda c'è la [illegible] in più [illegible] partito nazionale pensionati. [illegible] [illegible] partiti sono: dc, pci, psi, psdi, pri, pli, pr, msi, dp, «autonomia per il Piemonte».

Un esercito di candidati: nomi noti o no. [illegible] uscenti, personaggi [illegible] prestigio, outsider. Le [illegible] offrono varie possibilità di [illegible]

[illegible] [illegible] sottopone [illegible] comizi [illegible] raffi- [illegible] viaggia [illegible] una parte [illegible] della regione, interviene ai dibattiti televisivi e radiofonici. Il calendario [illegible] campagna elettorale è [illegible] di appuntamenti, [illegible] [illegible] venerdì 24 giugno.

* *

Stampa [illegible] ha intervistato diversi candidati [illegible] ciascun partito. [illegible] [illegible] domande per tutti. Oggi rispondono: il deputato [illegible] Anna Maria Vietti (dc), l'assessore [illegible] Angela Migliasso (pci), l'[illegible] regionale Gabriele [illegible] (psi), il presidente dell'Ordine dei [illegible] di Torino [illegible] Poggiolini (pri), il consigliere provinciale Ludovico Boetti Villanis (msi), [illegible] consigliere provinciale [illegible] Casiraghi (pli), il segretario provinciale [illegible] psdi Ricciotti Lerro [illegible] il [illegible] Negri. E ancora i deputati uscenti Giuseppe Costamagna (dc), Giorgio [illegible] (psi) e [illegible] Fumagalli (psdi) [illegible] il consigliere provinciale [illegible] (dc).

Poggiolini (pri)

DANILO POGGIOLINI, 50 anni, presidente dell'Ordine dei [illegible] di Torino [illegible] '75, segretario dell'Ordine nazionale dei medici dal '76. Da undici anni [illegible] presidente dell'Associazione nazionale dei medici di famiglia. Candidato nel pri, [illegible] indipendente.

La [illegible]ni erano indispensabili? *«No. L'unico vero motivo è che una politica [illegible] rigore si [illegible] sempre con [illegible] alle spalle».*

La gente crede [illegible] [illegible] voto. Perché il 26 giugno dovrebbe essere diverso? *«Non ci [illegible] allarmismi particolari, oggi c'è [illegible] certa tranquillità, [illegible] diversità ideologiche sono meno conflittuali, il pci è in difficoltà. [illegible] cittadino può guardare con tranquillità [illegible] panorama politico, partiti minori compresi».*

Di che cosa si occupa in politica? *«Di sanità. La riforma non è [illegible] applicata bene. Ci [illegible] sprechi. La gente è scontenta».*

Chi vorrebbe rappresentare in Parlamento? *«Tutti i cittadini, [illegible] soltanto una categoria, perché tutti usufruiscono del servizio sanitario».*

La campagna elettorale: quanto costa? Quali canali [illegible] gue? *«I colloqui, gli incontri. Mi rivolgo [illegible] medici, in particolare. La spesa è limitata [illegible] "santini" [illegible] [illegible] qualche cena. Poca roba».*

I fatti negativi e positivi [illegible] l'hanno maggiormente colpita? *«L'instabilità del governo mi [illegible] impressionato sfavorevolmente. Il governo Spadolini ha combattuto l'inflazione, [illegible] [illegible] o quasi il terrorismo. Poi i segretari [illegible] partito hanno litigato. E' [illegible] guaio che [illegible] si sia [illegible] lavorare Spadolini».*

Vietti (dc)

[illegible] MARIA VIETTI, [illegible] anni, [illegible] scorsa legislatura si è occupata in particolare dei problemi dell'assistenza sociale, [illegible] sanità, [illegible] scuola, della condizione femminile. E' candidata della dc per Torino-Novara-Vercelli.

La gente crede sempre meno [illegible] fattore-voto, perché il 26 giugno dovrebbe scegliere di votare? *«E' vero, [illegible] il rifiuto della politica. Ma non votare sarebbe un grosso errore, vorrebbe [illegible] dire accentuare [illegible] fragilità [illegible] istituzioni, lasciare ad altri scelte che riguardano tutti».*

Quali cittadini vorrebbe tornare a rappresentare? *«Tutti coloro che condividono i valori cui ispiro la mia attività, tutti coloro che lavorano con onestà [illegible] coerenza per [illegible] società più giusta e umana, in particolare [illegible] donne [illegible] coloro che, [illegible] me, sono impegnati nella [illegible] difesa del diritto [illegible] vita fin [illegible] suo concepimento».*

Quali canali segue per conquistare il voto? *«Alcuni spot tv, articoli sui giornali, manifestini, lettere ai conoscenti, ma soprattutto contatti con [illegible] gente».*

Quanto costa [illegible] [illegible] campagna e chi gliela paga? *«Ho sempre speso poco. Spenderò 25-30 milioni. 10 sono miei risparmi, [illegible] mi [illegible] stati offerti da [illegible] familiare. Per il resto, come in passato, aprirò un credito presso le banche».*

Queste elezioni [illegible] indispensabili? *«Assolutamente no. Il psi alla rincorsa di [illegible] pugno di voti in più non ha esitato [illegible] interrompere la legislatura in [illegible] momento tanto difficile anteponendo l'interesse del partito a quello generale [illegible] Paese».*

Migliasso (pci)

[illegible] [illegible] MIGLIASSO, 41 anni, dipendente [illegible] della Provincia. Consigliere comunale di Torino [illegible] '70. Dal '79 è [illegible] all'Assistenza. Candidata del pci.

Le elezioni [illegible] indispensabili? *«No, indispensabile è [illegible] [illegible] governo autorevole e stabile al Paese. L'autorevolezza deve discendere dal consenso della stragrande maggioranza dei cittadini che necessitano di soluzioni concre- [illegible] per i problemi della disoccupazione, [illegible] [illegible] [illegible] sanità, [illegible] fisco, delle pensioni, dell'inflazione».*

Perché andare [illegible] votare il 26 giugno? *«Perché, più che nel passato, è possibile cambiare: in negativo [illegible] [illegible] avanti [illegible] dc, in positivo [illegible] si rafforza la sinistra, [illegible] in particolare [illegible] pci».*

Di che si occupa? *«Dei problemi dell'infanzia, dei vecchi, degli emarginati, lavorando per lo sviluppo dei servizi sociali».*

Quali cittadini vuole rappresentare in Parlamento? *«I meno ascoltati: le donne, disoccupate e lavoratrici, [illegible] casalinghe, i giovani, i vecchi, gli handicappati, i bambini».*

Com'è [illegible] quanto costa la campagna elettorale? *«E' organizzata dal partito, partecipo [illegible] dibattiti, comizi. Parlo con la gente. A [illegible] non costa nulla. Nessuno di noi si [illegible] propaganda personale».*

I fatti negativi e positivi della scorsa legislatura: *«Negativi: il continuo ricorso ai decreti, i rinvii [illegible] riforme (enti locali, assistenza, pensioni), [illegible] decisione sui missili a Comiso, la sudditanza verso gli Usa. Positivo? Poco [illegible] nulla: forse solo [illegible] nuova legge sull'adozione e sull'affidamento dei bambini».*

Città di Torino
Assessorato [illegible] Gioventù
Informagiovani

Club Alpino Italiano

Sabato 18 giugno 1983 ore 21
Auditorium RAI

Concerto del coro Edelweiss

Serata inaugurale del programma per la costituzione di gruppi corali nei Quartieri

[illegible]

RECUPERO ANNI
ABBREVIAZIONE DEGLI STUDI
SEZIONE DIURNA - PRESERALE - SERALE
MINERVA - LEONARDO DA [illegible]
ORGANIZZAZIONE [illegible]
[illegible] - VIA GIOLITTI 33 - TEL. 832.503 - 872.347

... [illegible] invito per tutti a visitare il nostro assortimento con [illegible] novità per l'estate
castino
abbigliamento uomo-donna
Torino, [illegible] Breglio 50, tel. 29.61.82

monique
ALTA MODA
per rinnovo locali
sconti
fino al 50%
[illegible] VIA [illegible] 135
[illegible] VIA XX SETTEMBRE 54
[illegible] TRICOT via [illegible] esa 18

IMPRESA AFFITTA DIRETTAMENTE
COLLEGNO in [illegible] commerciale, prestigioso fabbricato, ticipiarmente indicato per [illegible] ed uffici, [illegible] de 2 piani f.t. ed 1 piano interrato, per complessivi mq 1900 (possibilità frazionamento).
GRUGLIASCO a 1 km da [illegible] commerciale [illegible] licenze). Per informazioni rivolgersi immobiliare Centro Uffici [illegible]rino Tel. 53.21.23.

ossola
SIMAC
Pasta Matic - Il Gelataio - Rivoluzione - Caffè Simac - Bravo Simac
[illegible] - [illegible] 94 - Tel. [illegible]
Ciriè - P.zza S. [illegible] 1 - Tel. [illegible]

LONDRA [illegible] aereo, partenze giornaliere [illegible] MILANO e settimanali da TORINO
Quote da L. 270.000 andata e ritorno
Informazioni [illegible] prenotazioni:
VACANZE
VIA S. TOMMASO 20
TORINO - Tel. 517.506
oppure presso il vostro agente di viaggio

Che cosa si aspettano, che cosa intendono fare non appena il confronto sia concluso

IL CANDIDATO RISPONDE...

Casiraghi (pli)

NICOLETTA CASIRAGHI, 34 anni, laureata in scienze politiche, funzionaria regionale, dall'80 consigliere provinciale, dall'81 segretaria cittadina pli. Si presenta nella lista pli.

Queste elezioni erano indispensabili? *«A giudizio noi liberali no. Sarebbe meglio proseguire nel rafforzamento della coalizione».*

La gente è stanca di votare quasi ogni anno: il giugno è importante? *«Diventa importante scegliere. Non è momento per abbandonare, si favorirebbero soltanto i partiti maggiori».*

Di che occupa in politica? *«In particolare di bilanci, dei problemi di spesa dell'ordinamento delle autonomie locali».*

Chi vorrebbe rappresentare in Parlamento? *«Sono contraria rappresentare categorie specifiche. Sono dalla parte cittadini che privilegiano gli interessi collettivi, che si portano avanti mediando quelli particolari. In genesono per il Paese che lavora».*

Com'è impostata la sua campagna elettorale? Quanto costa? *«Vado soprattutto riunioni, anche nei mercati. Mi rivolgo alle donne: "Donna vota donna". Per ora la mia perdita è solo lo stipendio. Mi sono messa in aspettativa».*

I fatti negativi e positivi che più ricorda trascorsa legislatura: *«Negativi: l'accessivo protagonismo di certi partiti, lentezza dell'attività parlamentare. Positivi: l'azione del governo per l'accordo sul costo lavoro, il coraggio per il taglio della spesa in campo sanitario».*

Ricciotti Lerro (psdi)

RICCIOTTI LERRO, anni, impiegato all'Azienda Acquedotto. Dall'80 segretario provinciale del psdi, di cui dal '76 era vicesegretario. candidato psdi.

Erano indispensabili elezioni? *«No, possono diventare importanti i laici avranno un successo qualificante».*

La gente crede sempre meno nel voto. Perché il 26 giugno dovrebbe essere diverso? *«La gente vuole governi stabili. I partiti devono impegnarsi in senso. I cittadini vanno a votare i partiti garantiscono efficienza e stabiliguida del Paese».*

Di che cosa occupa? *«Sette anni di segreteria nel psdi mi hanno collaudato un po' in tutti i settori. Dall'urbanistiai trasporti, all'energia nucleare, sviluppo del terziario, via per recuperare il lavoro dei cassintegrati».*

Chi vorrebbe rappresentare in Parlamento? *«Un partito non deve portavoce soltanto alcuni cittadini. E' momento mediazione sociale. Ogni trattativa non trovare mai né vinti, né vincitori. Anche se pare eccessivo, vorrei rappresentare tutte le categorie».*

Quanto costa una campagna elettorale? *«Il mio principale canale il partito. Sono contatti che ho da anni. La spesa riguarda la pubblicità televisiva. E' Non intendo spendere più di venti milioni».*

Che l'ha colpita della passata legislatura? *«Favorevolmente, l'accordo tra governo-imprenditori e sindacati, leggi sulla casa, anche se l'equo tuttora aperto, nonostante i nostri sforzi. Negativi gli scandali, la scarprogrammazione, poca incisività per l'inflazione».*

Mondino (psi)

MONDINO, 42 anni, funzionario del centro studi Sipra. Dal '75 deputato, per il psi. Tra il '72 e il '76 segretario provinciale della federazione torinese socialista. Elezioni indispensabili? *«Medicina amara, indispensabile. Bisognava scegliere tra il rigore a senso unico, "Anni 50", e la strategia della ristrutturazione mediante lo sviluppo. Il governo paralizzato dal dilemma, meglio dare la parole agli elettori».*

La gente crede sempre meno fattore-voto, il 26 giugno che succederà? *«Non è non credere al voto questione, ma persistere nel sempre gli stessi partiti, così che la situazione non si sblocca. forse giugno qualcosa potrà».*

Di che si occupa in politica? *«In commissione parlamentare per gli affari esteri mi occupo di problemi internazionali, in quella per il lavoro di argomenti quali l'occupazione e la produzione».*

Che cittadini vorrebbe rappresentare? *«Quelli che hanpotere di contrattazione: giovani non occupati, anziani, casalinghe. "Dare una a chi l'ha", oltre che rappresentare chi produce, migliorando le qualità del lavoro».*

La campagna elettorale. *«Si spende sui venti milioni, per gran parte sottoscritti sostenitori partito organismi collegiali».*

I fatti passata legislatura che l'hanno maggiormente colpita? *«La scarsa produzione legislativa, l'inflazione elevata, la disoccupazione e il deficit crescenti. Positiva la capacità produttive».*

Boetti Villanis (msi)

LUDOVICO BOETTI VILLANIS, 52 anni, avvocato e imprenditore agricolo. Dal '75 è consigliere provinciale. E' consigliere dell'Unione monarchica. E' candidato del msi.

Elezioni anticipate indispensabili? *«Erano indispensabili per regime per truffare ulteriormente gli elettori. Dopo ci saranno nuove tasse, spesa pubblica più improduttiva parassitaria per rispondere alle esigenze clientelari chi governa».*

E' importante votare 26 giugno? *«La scheda bianca penalizza la protesta. E' chiaro che i clienti del regime dranno votare. L'astensione non serve a diminuire numero dei parlamentari».*

che si occupa in politica? *«Dei problemi istituzionali. Le istituzioni scandalose e all'origine della stessa crisi economica. La democrazia italiana soffre di un eccesso rappresentatività».*

Chi vorrebbe rappresentare in Parlamento? *«Tutti i non clienti del regime».*

La sua campagna: com'è impostata e quanto le costa? *«I miei comizi sono i contatti quotidiani con la gente con cui lavoro. Non ho fatto preventivi, ma, certo, costa».*

Quali i che maggiormente l'hanno colpita pas- legislatura? *«Non conosco fatti positivi, soltanto negativi. Primi fra tutti deterioramento del quadro istituzionale e politico e l'aggravio della situazione economica e sociale».*

Costamagna (dc)

GIUSEPPE ha 59 anni, *non mi sono mai sentito così giovane».* E' alla quarta legislatura. Da sempre contraddistingue con la tempestività delle sue interrogazioni. E' candidato dalla dc.

Onorevole, perché bisognerebbe votare giugno? *«Perché votare è il male minore. Non votare significa farlo vantaggio del pci che non aspetta altro per l'alternativa di sinistra».*

Erano indispensabili le elezioni? *«Assolutamente no. I cinque partiti si dovevano mettere d'accordo, visto che l'economia sta crollando».*

Perché ha delle interrogazioni la bandiera? *«Perché ritengo che chiedere e ottenere spiegazioni sia il compito principale del deputato che vuole star vicino gente».*

Quali canali segue per conquistare voto? *«Distribuisco personalmente i volantini al pomeriggio alle 5 in Roma, mattino vado sui mercati rionali e di paese, faccio il giro dei ristoranti».*

Quanto costa la campagna chi gliela paga? *«Non ho denaro. Ho chiesto ufficialmente a industriali, commercianti, artigiani un contributo».*

Qual è fatto negativo che l'ha colpita nella passata legislatura? *«Gli organi d'informazione avevano l'ordine sponsorizzarmi. Questo perché assunto posizione in aula sulla P2. massaie, i piccoli negozianti, gente, hanno continuato sostenermi».*

Furnari (psdi)

FURNARI, 51 anni, è un imprenditore. E' alla seconda legislatura. Sposato, ha tre figli. E' candidato del psdi nella circoscrizione Torino-Novara-Vercelli.

Tra astensione scheda bianca, perché la gente il giugno dovrebbe scegliere il voto? *«Perché non votare o infilare nell'urna una scheda bianca vorrebbe dire contribuire a non governare l'Italia. Credo che i cittadini siano molto maturi, perciò saranno poche bianche».*

Ma queste elezioni erano davvero indispensabili? *«No, visto che molto probabilmente le soluzioni di governo dopo il giugno, stesse di oggi».* Di cosa s'è occupato, in particolare nella scorsa legislatura? *«Come segretario della commissione lavoro ho concretizzato l'impegno mio partito per lavoro e pensionati».* Quali cittadini vorrebbe tornare a rappresentare in Parlamento? *«Tutti, naturalmente, soprattutto i meno abbienti, i disoccupati, i cassintegrati, chi cerca e deve trovare lavoro».*

Quali canali segue per conquistare il voto? *«Il contatto diretto gente. Voglio parlare discutere con chi mi vota».*

Quanto spende per questa campagna? *«Il meno possibile. Ho molti amici che mi aiutano nelle Faccio specialmente con la tipografia».*

Qual è il negativo che maggiormente l'ha colpita nella passata legislatura? *«L'ostruzionismo dei radicali, quello del msi e dp».*

Salerno (psi)

GABRIELE SALERNO, anni, torinese, laureato in scienze politiche. Assessore comunale dal '75 all'80. Assessore regionale all'ambiente all'energia dall'80. Candidato del psi.

Le elezioni anticipate erano indispensabili? *«Sì. La nostra democrazia decide poco e lentamente. Questa legislatura si è esaurita, per il collasso dei rapporti politici nella maggioranza, sia per il prevalere interessi di parte. Il psi ha preferito il ricorso al voto piuttosto che paralisi».*

La gente crede sempre meno al fattore voto, perché 26 giugno dovrebbe essere diverso? *«Non credo al partito della scheda bianca, nella maturità dei cittadini. Scegliere diritto-dovere».*

Di che si occupa in politica? *«Di industrie, commercio, artigianato: i cardini della struttura economica. Oggi dobbiamo impegnarci a fondo causa della crisi occupazionale dei problemi dei giovani».*

Quali cittadini vorrebbe rappresentare? *«Se andrò in Parlamento mi sentirò rappresentare il mondo del lavoro, dei giovani, dei cittadini i quali credono si possa migliole società».*

I canali e i costi campagna elettorale. *«I miei punti forza sono volontariato dei compagni partito e i rapporti conquistati in 17 anni di politica. Ho chiesto un fido banca, ci sono sottoscrizioni. I conti li farò fine».*

Negri (pr)

NEGRI, 26 anni, vicesegretario nazionale del partito radicale. E' stato segretario pr piemonCandidato alla Camera come capolista Cuneo - - Alessandria, si presenta anche in quella Torino - Novara - Vercelli.

Elezioni indispensabili? *«Ai partiti che hanno occupato e si sono spartiti tutto: Stato Regioni, ospedali unità sanitarie locali, banche e cooperative, Rai-tv giornali. Ora hanno bisogno di riscuotere un'altra tassa: il voto della gente, per ricominciare fare quel che han fatto fino ad oggi».*

Il 26 giugno è importante votare? *«E' in Russia in Cile, che è un dovere. In democrazia è un diritto. Stan facendo di tutto per comprare il voto della gente. Se il 20-30 per cento non voterà, o voterà radicale o scriverà sulla scheda ciò che pensa, allora sì che Mita, Craxi, Berlinguer saranno obbligati a cambiare. E' il solo voto che temono».*

Di che cosa si occupa in politica? *«Di ciò che il simbolo "rosa nel pugno" rappresenta: divorzio, aborto, violenza, lotta allo sterminio per fame, pensioni minime; abrogazione di concordato, codice Rocco, legge Reale, cia, nucleare; occupazione, droga, spese militari, onestà e pulizia».*

Chi vorrebbe rappresentare in Parlamento? *«Chi spera, chi ha capito che i partiti che si chiamano cristiani, comunisti, socialisti, hanno messo loro e valori sotto i piedi. Il si cambia o saranno sempre più uguali, litigando poltrone».*

Martina (dc)

CELESTE MARTINA, anni, torinese. Da operaia a dirigente Cisl. Dal '70 al '75 stato assessore provinciale, dall'80 vicecapogruppo dc. E' l'attuale presidente del Comprensorio di Pinerolo. E' candidato della dc.

Le elezioni anticipate indispensabili? *«La dc non riteneva opportune per consentire governo di saldare la economica in Purtroppo Craxi ha voluto anticipare il voto, probabilmente preoccupato da parecchie questioni, anche piemontesi».*

La gente crede sempre meno al voto, perché il giugno dovrebbe essere diverso? *«Il primo impegno di un partito è di convincere gente a votare. La dc è rinnovata, esistono ampi spazi rappresentati da persone credibili».*

Di che cosa si occupa? *«Del settore sociale, sanitario previdenziale e dei problemi degli enti locali».*

Quali cittadini vorrebbe rappresentare? *«La mia estrazione il mio impegno nel sindacato mi portano interessarmi alle categorie più deboli e indifese».*

Come si svolge la sua campagna elettorale quanto costa? *«Con molti contatti personali, categorie e ambienti. La spesa non è preventivabile. Conto sul volontariato. Venti milioni, comunque, un tetto non superabile».*

Quali i che l'hanno più colpita nella passata legislatura? *«Negativi: l'ingovernabilità e debolezza dell'esecutivo. Positivo l'accordo sul costo del lavoro, riuscitura tra le componenti».*

Oggi comincia la «missione» di papa Wojtyla in Polonia

Alle 17 tutte le campane di Varsavia suoneranno a distesa per festeggiare il suo arrivo
Un viaggio difficile e delicato - Le speranze e i timori dei clandestini di Solidarnosc

— Papa Wojtyla parte oggi alle 14,40 da Alle 17 tutte le campane di Varsavia suoneranno a distesa per festeggiare il suo arrivo. Il viaggio del Pontefice si concluderà giovedì prossimo. Le tappe previste sono, oltre a Varsavia, Czestochova, Poznan, Katowice, Breslavia, Cracovia e

Il Papa pronuncerà venti discorsi e celebrerà sette messe nelle piazze. Sono previsti incontri con il presidente del Consiglio di Stato, Henryk Jablonski, e quasi sicuramente anche con Lech Walesa e forse un colloquio con il Pontefice.

VARSAVIA. PREGHIERE E CANTI IN ATTESA DEL PAPA

«Drammatico pellegrinaggio del Papa»; «Pellegrinaggio della speranza»; «Missione in Polonia». Così la stampa internazionale riassume il senso del secondo viaggio di Giovanni Paolo II nella sua terra: un viaggio che una volta carico di significati per un popolo che, come quello polacco, è tenacemente legato ai simboli della propria continuità nazionale e religiosa: Papa Wojtyla, infatti, concluderà a Czestochowa i solenni festeggiamenti per il 600° anniversario del monastero di Jasna Gora, luogo-simbolo del polacco che, un secolo fa, si opponeva all'ortodossia zarista, si oppone al marxleninismo totalitario e ateistico dei nuovi del Cremlino.

Quattro fa il viaggio di Wojtyla — primo Papa polacco della storia — aprì i cuori e le menti dei polacchi a progetto audace fino all'impossibile: la pacifica democratizzazione di un regime comunista; dalla visita di Giovanni nacque la fervente speranza di cambiamento dell'indimenticabile '80, quella di Danzica e di Stettino, che si riassunse in una parola: Solidarnosc.

Oggi quella è calato il gelo lunga notte dei generali. Così il Papa viene a visitare con le ferite ancora aperte e sanguinanti: *«Visita Lager, in cui la Chiesa concorre a conservare l'ordine»*, come si è detto tra i di Solidarnosc e tra il clero di base, marcando un'amarezza, un timore, una frustrazione.

Si teme che, suo malgrado, Giovanni II legittimi il potere imposto baionette del 13 dicembre '81; che l'intesa tra Chiesa e Stato, apertamente invocata da Glemp, sacrifichi sull'altare della sociale (la «normalizzazione» auspicata, che da Jaruzelski, anche da Mosca) le forze clandestina, dei giovani, in stragrande maggioranza insofferenti della società militarizzata, e rimandi l'ora della rinascita alla democrazia ai tempi lunghi della storia, intollerabili per chi soffre in carcere, è nella clandestinità, umiliato dal silenzio imposto e dalla penuria.

È significativo che il regime non in alcun modo assicurato la concessione — richiesta dall'episcopato polacco e dallo stesso pontefice — di un'amnistia per le centinaia e centinaia di prigionieri politici, molti dei quali, come i fondatori del Kor, attendono processi per imputazioni gravissime.

Si teme che la Chiesa, in cambio di ulteriori franchigie o privilegi, inauditi (è vero) in un paese a «socialismo reale», programmaticamente e ideologicamente ateista, accordi al regime l'intesa, garantendo la pace sociale necessaria a consolidare il potere di Jaruzelski, anche di fronte a Mosca, non di sospetti e di rampogne per uomini rappresentativi del regime, accusati di eccessive concessioni alle «forze antisocialiste» e al «revisionismo ideologico».

Per Glemp, Jaruzelski rappresenta il male minore, di fronte al rischio che correrebbe la stessa unità statuale e territoriale polacca, in un nuovo acuto scontro tra potere e società: la geopolitica impone le proprie leggi.

Quel che è certo è che la Chiesa punta, più che sulla politica e sul contingente, su un apostolato capace di tenere intatta una speranza per il futuro, fuoco sotto la cenere o come fiammella che illumini la lunga notte dei generali dalla bandiera rossa.

Resta, in questo quadro, l'incognita di Solidarnosc clandestina che il Primo Maggio ha dimostrato di essere ancora ben viva. Lech Walesa, in un'intervista concessa giorni fa, ha assicurato la tregua, durante la presenza del Papa in Polonia: ma ha aggiunto che il partito-Stato è isolato come mai dalla società: perciò lui e altri militanti e dirigenti di Solidarnosc, *«non abbandoneranno mai il pensiero e continueranno ancora a tentare le vie del rinnovamento»*.

Ingenti folle di popolo coglieranno Giovanni Paolo II: forse rinasceranno speranze, progetti audaci; il fuoco, invece di covare vivo lungo sotto la cenere, può tornare a divampare. Cosa succederà?

Piero Sinatti

Regalano bicicletta al Papa

CITTA' DEL VATICANO — Una bicicletta da corsa è stata donata al Papa durante l'udienza di ieri da un gruppo di pellegrini ciclisti italiani, che in agosto si recheranno in Germania Occidentale per visitare il santuario di Lisach. Il gruppo era guidato da padre Battista Mondin, docente alla pontificia università urbaniana e noto appassionato di ciclismo.

Cile, due morti mille arrestati

In carcere il leader dei minatori Seguel

SANTIAGO — La «protesta nazionale» di martedì in Cile contro la dittatura militare di Pinochet — che si è conclusa con l'uccisione di due giovani dimostranti, il ferimento di una decina, oltre mille arresti, tra cui quello del leader dei minatori del rame, Rodolfo Seguel, uno dei promotori della manifestazione — sembra destinata a lasciare tracce profonde nella vita futura del Paese.

Dopo la simbolica sollevazione popolare, la nel giro di mesi, da quando dieci anni fa le forze armate andarono al potere, reprimendo e abolendo ogni spazio all'attività politica, la giunta militare ha reagito violentemente, minacciando anche di paralizzare la lenta avanzata verso una democratizzazione e ricacciando «nelle loro tane» i politici dissidenti. Pinochet ha accusato gli organizzatori della protesta di agire agli ordini dei comunisti.

Con l'arresto di Rodolf Seguel, presidente della potente Confederazione dei lavoratori del rame e del Comando nazionale dei lavoratori (organismo costituito recentemente e che, dopo anni di lotte interne, raggruppa la maggior parte dei sindacati e delle organizzazioni professionali andine), Pinochet ha voluto colpire la figura più rappresentativa del movimento di opposizione. Seguel, di tendenza democristiana, è considerato il Walesa cileno.

Misterioso mercantile carico di armi

CARACAS — Una misteriosa carica di materiale bellico è stata abbandonata nell'Oceano Atlantico dal suo equipaggio e ieri si trovava rimorchiata, in verso un porto venezuelano. La notizia è stata data da un comunicato ufficiale del ministero della Difesa a Caracas. Il documento diffuso la scorsa notte afferma che l'8 giugno la motonave venezuelana «Maracaibo», in rotta fra la Spagna e il Venezuela, avvistava una nave senza bandiera.

Il comandante della «Maracaibo» accostava la nave senza bandiera e, constatato che era stata abbandonata dal suo equipaggio, provvedeva a rimorchiarla.

Informato dell'episodio, il ministero della Difesa inviava sue unità i cui uomini trovavano un carico di materiale bellico a bordo. Misteriosa nave, della quale poi si riusciva a identificare il nome: si tratta della «Cloud», registrata nel porto cipriota di Limassol.

● **Alpinista** — Un alpinista tedesco di 44 anni, Horst Kaemmer di Urbach, è morto ieri precipitando per una cinquantina di metri nel gruppo del Tessa, vicino Merano.

NON RINUNCIARE ALLA METRO

DA NOI IL TUO USATO VALE

1.000.000

DI PIU' DELLE QUOTAZIONI E CONDIZIONI DI QUATTRORUOTE

Solo per Metro disponibili presso le nostre sedi.
E' un'offerta valida sino 23 giugno 1983.

E' UN'OFFERTA ESCLUSIVA DELLA:

bepi koelliker automobili

TORINO
Via Barletta, - Tel. (011) 353636/7/8/9
Corso Peschiera, 265 - Tel. (011) 389463
Corso Vittorio Emanuele II, 18 - Tel. (011) 835281

Austin — LEYLAND: LE AUTONOBEL

Aveva doppi organi sessuali il paziente operato d'ernia

Eccezionale caso di ermafroditismo a Grosseto - Dichiarazione del chirurgo

— Un eccezionale, così è stato definito dai clinici, caso di ermafroditismo è stato scoperto durante un intervento chirurgico effettuato nell'ospedale di Grosseto. Il ventre di un uomo di 50 anni, operato d'urgenza per un'ernia, sono stati trovati organi del sesso femminile: l'utero e le ovaie completamente sviluppate. Secondo il primario del reparto di chirurgia generale di Grosseto, prof. Magaldi, si tratta, molto probabilmente, del primo caso del genere verificatosi in Italia in questo dopoguerra. Insolito anche il tipo di ernia per il quale l'uomo è stato operato, una torsione dell'omento (una specie di grembiule carnoso che copre il colon). «In trent'anni di primariato — afferma ancora il professor Magaldi — questo è il terzo caso che ho operato».

L'uomo con l'apparato esterno maschile (compresi anche gli attributi specifici quali peluria, barba), ma con quello interno femminile veniva riformato alla visita militare per un difetto congenito all'uretra. Le informazioni assunte dall'*équipe* dei medici che hanno trovati di fronte al caso, l'uomo è in grado di avere rapporti sessuali (non è sposato), pur non potendo arrivare all'eiaculazione.

L'uomo, del quale non sono state fornite le generalità per ovvi motivi di riservatezza, era stato ricoverato la scorsa settimana in preda a fortissimi dolori di pancia. Diagnosticata l'ernia è stato operato d'urgenza e, come si fa in questi casi, all'intervento è seguita una ricognizione generale dell'addome. A questo punto i chirurghi grossetani hanno scoperto l'utero e le ovaie. Dopo lo stupore iniziale è subentrato l'interesse scientifico per la «scoperta», comunicata il giorno dopo al paziente.

L'*équipe* di chirurgia generale del professor Magaldi proseguirà accertamenti e studi sull'eccezionale caso di ermafroditismo che interessa, clinicamente, più altri specialisti (ginecologi, genetisti) che i chirurghi. Ma senza dubbio il caso del grossetano con la barba e le ovaie è destinato ad entrare nella storia della medicina.

Contratto dei metalmeccanici prima da Scotti, poi Fanfani

Dopo la rottura della trattativa il sindacato chiama in causa il governo - Fim: «Questa fase inutile e inconcludente» - Federmeccanica: «Ci vogliono scambi reciproci»

ROMA — Dopo la rottura della trattativa per il contratto dei metalmeccanici, avvenuta ieri sera, il sindacato chiama in causa lo stesso governo. E lo fa direttamente ed esplicitamente, [illegible] a Fanfani richieste precise.

Oggi [illegible] 13 Galli, Bentivogli e Veronese fanno ritorno al ministro del Lavoro. A Scotti, illustreranno questi giorni di trattativa in sede «neutrale» all'Unioncamere, conclusasi [illegible] risultati, i motivi che hanno spinto la Fim a dichiarare «*inutile e inconcludente*» questa fase del negoziato. Poi sottoporranno al ministro le richieste [illegible] sindacato al governo, che lo stesso Scotti, subito dopo, girerà a Fanfani, nel Consiglio dei ministri convocato per le 16.

In sintesi, le richieste della Fim che oggi Fanfani si troverà a discutere con tutti i suoi ministri sono tre:

1) ripresa immediata della trattativa sotto [illegible] del ministro Scotti, con convocazione [illegible] controparti [illegible] parte dello stesso governo. Se si renderà necessario, il ministro del Lavoro potrà chiedere di essere affiancato dai suoi colleghi con i quali firmò per il governo l'accordo sul costo [illegible] lavoro del [illegible] gennaio scorso: Goria, Forte e Altissimo.

2) Intervento più chiaro e [illegible] presidente [illegible] Consiglio in favore [illegible] rapida chiusura della vertenza dei metalmeccanici. Fanfani, [illegible] giungono i leader della Fim, «*ha molti strumenti* [illegible] con- [illegible] *Federmeccanica* [illegible] *trattare seriamente e nel rispetto dell'accordo del 22 gennaio. Può* [illegible] *esempio bloccare* [illegible] *fiscalizzazione degli oneri sociali* [illegible] [illegible] *metalmeccaniche,* [illegible] *momento che questo beneficio lo hanno avuto* [illegible] *quell'accordo, che non intendono rispettare per quanto riguarda invece la ri-* [illegible] *d'orario*». [illegible] la mediazione di Scotti non dovesse sortire risultati apprezzabili entro pochi giorni, la [illegible] chiede al governo una decisione in questo senso.

3) In assenza di interventi più decisi da parte del governo e se il negoziato non subirà subito una svolta, il sindacato modificherà sostanzialmente la propria linea rivendicativa, facendo ripartire la contrattazione aziendale: [illegible] non cambiano le regole del gioco, lasciano capire i leader [illegible] Fim, l'ondata di contrattazioni aziendali che partirà sarà particolarmente dura [illegible] selvaggia, ed altri scioperi si aggiungeranno alle dieci ore già proclamate fino al giorno delle elezioni.

Così, la vertenza di un milione [illegible] trecentomila metalmeccanici «privati» approda al tavolo del governo, dopo diciotto mesi di trattativa [illegible] [illegible] di sciopero effettuate. La rottura di ieri sera è stata decisa, informa un comunicato ufficiale [illegible] Fim, perché «*le proposte della Federmeccanica* [illegible] *rimangono totalmente inaccettabili: anziché ridurre l'orario di lavoro, la Federmeccanica pretende di allungarlo.* [illegible] *fili offerti dagli imprenditori sono dunque rimasti invisibili*».

[illegible] «muro» della Federmeccanica [illegible] dichiarato in una conferenza stampa Sergio Puppo, riguarda tutti i punti controversi della piattaforma. «*Per* [illegible] *riduzione d'orario a turnisti e siderurgici* — ha detto — *ci propongono la* [illegible] *netizzazione totale, pura* [illegible] *semplice*».

La Federmeccanica, per ora, si [illegible] limitata a prendere atto della sospensione della trattativa diretta. «*Eppure* [illegible] *contratto è possibile* — ha subito aggiunto Mortillaro — [illegible] *si procede* [illegible] *il metodo negoziale che si usa quando si vuole stringere la trattativa. I sindacati sanno che la nostra non è una impostazione "prendere* [illegible] *lasciare",* [illegible] *abbiamo fornito ampie indicazioni per* [illegible] *contrattazione che deve essere fatta,* [illegible] *naturale, di scambi*».

Gianni Pennacchi

Il pubblico impiego «ribolle»

ROMA — *Quella dei metalmeccanici, non è la sola patata bollente che cade sul tavolo del Consiglio dei ministri* [illegible] *oggi pomeriggio. Più o* [illegible] *scontente* [illegible] *preoccupate, sono* [illegible] *le categorie del pubblico impiego, che* [illegible] *da Palazzo Chigi attendono la* [illegible] *sione in decreti presidenziali* [illegible] *rispettivi contratti.*

I più «inviperiti» sono i 650 [illegible] *dipendenti delle Regioni e degli enti locali che ieri sera,* [illegible] *vigilia di questo Consiglio* [illegible] *ministri, hanno proclamato* [illegible] *sciopero nazionale per martedì 21 giugno. La federazione unitaria Cgil, Cisl* [illegible] *Uil degli enti locali, ha avuto infatti* [illegible] *«prova certa» che il contratto firmato* [illegible] *29 aprile scorso, «verrà stravolto unilateralmente nella fase di approvazione* [illegible] *parte* [illegible] Consiglio [illegible] ministri», *secondo le parole dello stesso segretario della funzio-* [illegible] *pubblica Cgil, Vincenzo Papadia.*

Martedì prossimo dunque, [illegible] *chiusi tutti gli uffici comunali, provinciali* [illegible] *regionali, compresi quelli anagrafici* [illegible] *elettorali. Ma il sindacato unitario minaccia lotta dura, «e* proseguirà — *annuncia Papadia* — con azioni di lotta che metteranno in [illegible] lo svolgimento delle elezioni, in quanto gli uffici elettorali dei Comuni, [illegible] gestiti da personale interessato a questo rinnovo contrattuale».

Le «voci» [illegible] *modifica degli accordi sottoscritti, riguardano però anche i contratti degli statali, del parastato, della sanità* [illegible] *della scuola. Ed è per questo che circa tre milioni di lavoratori del pubblico impiego sono in «stato di agitazione».*

Lo «stravolgimento» operato [illegible] *governo per gli enti locali, riguarderebbe la base di calcolo della progressione economica.* [illegible] *testo governativo per gli* [illegible] *invece, descriverebbe premio* [illegible] *produzione ed anzianità in modo diverso* [illegible] *intese sottoscritte. Per il parastato, addirittura, gli stravolgimenti sarebbero così pesanti* [illegible] *numerosi «da obbligarci» — spiega* [illegible] *Papadia — alla riapertura della trattativa». Il sindacato unitario della sanità poi, teme che* [illegible] *governo non recepisca il contratto di proroga per i precari delle Usl. Per la scuola infine, i timori* [illegible] *un lungo elenco.*

Davanti [illegible] *questi sospetti* [illegible] *a queste «voci» date per certe, il ministro della Funzione pubblica Schietroma tace, e* [illegible] *limita ad annunciare che oggi tutti questi contratti ver-* [illegible] *convertiti in decreti presidenziali. E che* [illegible] *ritardo, è dovuto «al prevalere della tesi di un* [illegible] *globale* [illegible] *contestuale* [illegible] *rinnovo», da parte* [illegible] *governo.*

Un Consiglio dei ministri, quello che Fanfani ha convocato oggi pomeriggio, [illegible] *certo facile. Il panorama sindacale* [illegible] *tutt'altro che tranquillo: ieri, tra l'altro,* [illegible] *scioperato gli alimentaristi, domani scioperano gli editi,* [illegible] *i tessili si apprestano ancora* [illegible] *lottare. Appellarsi alla tregua sindacale per le elezioni, appare ormai quanto meno inutile.*

E. p.

Sommozzatore [illegible] pescecane

LA [illegible] — Un sommozzatore della Marina militare, Roberto Pivali, di [illegible] anni, [illegible] attaccato da un grosso pescecane al largo delle Cin- [illegible] Terre, durante un'esercitazione. Erano le 13,30 di martedì, quando il giovane, si è immerso in prossimità di una boa, a tre miglia [illegible] Riomaggiore. [illegible] disceso sino a venti metri di profondità, quando ha visto avvicinarsi un grosso pescecane [illegible] oltre tre metri) che prendeva a girargli attorno a cerchi sempre più stretti.

Nuova portaerei [illegible] arriva nel Mediterraneo

WASHINGTON — La portaerei [illegible] Sea, [illegible] marina militare statunitense, sta dirigendosi verso il [illegible] raneo Orientale attraverso il canale di Suez, per rafforzare, almeno temporaneamente, [illegible] potenza [illegible] statunitense nella regione del Medio Oriente. Le autorità militari [illegible] Washington hanno comunque [illegible] le interpretazioni di stampa secondo cui l'invio della Cora Sea nel [illegible] proprio in questo frangente voglia costituire un monito [illegible] sovietici e siriani ad astenersi da eventuali iniziative militari nella crisi libanese in corso.

Generale iracheno [illegible] «Iran prepara l'offensiva»

[illegible] (Iraq) — L'Iraq prevede un'imminente offensiva iraniana sul fronte [illegible] Lo ha [illegible] ieri [illegible] generale [illegible] Tumeh, comandante del terzo corpo d'armata schierato a difesa della regione di Bassora. «Abbia- [illegible] indicazioni — ha affermato il generale — secondo [illegible] il nemico prepara un'offensiva su vasta scala. [illegible] [illegible] fa avevano fatto la stessa cosa in occasione del Ramadan».

Trento: aquile all'attacco di [illegible] sul Bondone

TRENTO — Tre agnellini sono stati aggrediti e uccisi da alcune aquile che nidificano sul monte Bondone, la montagna di Trento. Se la presenza [illegible] aquile entusiasma i protezionisti e gli ecologi [illegible] felici sono i pastori che in questo periodo [illegible] trovano all'alpeggio sul monte. L'esistenza delle aquile sul Bondone era già stata [illegible] tata alcuni anni [illegible] [illegible] fino [illegible] [illegible] non aveva procurato [illegible] all'uomo e [illegible] suoi animali. Evidentemente [illegible] concomitanza di un'annata negativa per la scarsità di [illegible] e la recente piena dell'Adige hanno privato le aquile, che in questo periodi nidificano, del cibo necessario.

Owen è il nuovo capo socialdemocratico inglese

LONDRA — David Owen succederà a Roy Jenkins [illegible] capo del partito socialdemocratico britannico. Lo hanno deciso ieri i [illegible] deputati che costituiscono il gruppo parlamentare socialdemocratico alla Camera dei Comuni, riunitisi per [illegible] prima volta dopo le elezioni del 9 giugno scorso.

Bologna, ricercatrice Dams uccisa a coltellate in casa

La morte dell'universitaria Francesca Alinovi risalirebbe a domenica

BOLOGNA — *Una ricercatrice universitaria* [illegible] *Dams (Discipline arte musica spettacolo), Francesca Alinovi,* [illegible] *35 anni, originaria* [illegible] *Parma ma residente* [illegible] *Bologna in un appartamentino posto* [illegible] *secondo piano della centrale via del Riccio, è stata trovata sen-* [illegible] *vita, uccisa da alcune coltellate.* [illegible] *rinvenimento del* [illegible] *davere, ormai in via di putrefazione (probabilmente* [illegible] [illegible] *risale* [illegible] *domenica scorsa* [illegible] *lunedì) è stato fatto ieri.*

Un amico della vittima, lo studente universitario Mar- [illegible] *Jori, 32 anni, di Merano, sposato, che non* [illegible] *avuto notizie da domenica scorsa, si è recato* [illegible] [illegible] *19,15 presso l'abitazione facendo* [illegible] *intervenire i vigili del fuoco. Aper-* [illegible] *la porta è stato così possibile scorgere* [illegible] *corpo* [illegible] *Francesca Alinovi steso a terra sul fianco sinistro in una pozza* [illegible] *sangue. Con l'arrivo della squadra mobile* [illegible] *dei carabinieri* [illegible] *stato possibile avere i primi particolari del fatto.*

L'appartamento [illegible] *in ordi-* [illegible] [illegible] *donna era vestita come se si fosse preparata per uscire*

Difficile per ora ipotizzare chi possa [illegible] *stato l'uccisore della giovane. E' comunque possibile che si tratti* [illegible] *persona conosciuta dalla donna: dopo il fatto l'assassino* [illegible] *sarebbe allontanato chiudendo la porta alle spalle.*

Il delitto pare abbia una certa analogia con quello dello studente del Dams Angelo Fabbri, [illegible] *Cervia, il cui corpo* [illegible] *trovato in* [illegible] [illegible] *Zena, nelle colline bolognesi, nel pomeriggio del 31 dicembre scorso, colpito* [illegible] *numerose coltellate* [illegible] *schiena.*

Rogo in carcere a Poggioreale morto un detenuto, ustionati

E' [illegible] escludersi il dolo - L'incendio per un mozzicone acceso?

[illegible] — Un tragico incendio nell'«inferno del [illegible] di Poggioreale». Il bilancio è di un detenuto morto e [illegible] altri gravemente ustionati e intossicati dal fumo sviluppatosi nella combustione dei materassi e [illegible] altre suppellettili prevalentemente in fibre sintetiche.

La vittima [illegible] [illegible] Fabbrocino, 19 anni, nativo [illegible] S. Giuseppe Vesuviano. Era [illegible] carcere da pochi giorni per reati comuni [illegible] traffico di dro- [illegible] Deve accertarsi se è parente di Mario Fabbrocino, un boss della «Nuova famiglia», dedito al contrabbando su scala internazionale [illegible] [illegible] stanze stupefacenti, catturato nell'ottobre scorso.

Gli altri ricoverati sono: Gennaro Ambrosino, [illegible] anni; [illegible] Ceglia, 23; Vincenzo Miranda, 20; Nunzio Conte, 26; [illegible] Tagliamento, 34; Gaetano Ferraiuolo, 21; Vincenzo Carbuto, [illegible] e Amerigo Capobianco di 20. Sono ricoverati nei reparti di rianimazione [illegible] alcuni ospedali napoletani e della provincia.

Sulle [illegible] [illegible] spaventoso rogo, sviluppatosi in un locale del padiglione Salerno, adibito allo spistamento dei detenuti, [illegible] in corso accertamenti della polizia scientifica, [illegible] vigili del fuoco [illegible] della direzione [illegible] carcere. Data l'ora in cui sono divampate le fiamme, si [illegible] propensi a credere [illegible] una disgrazia, a [illegible] forse di [illegible] mozzicone di sigaretta lasciato cadere da un recluso, prima di addormentarsi, sulla coperta — dice un funzionario del carcere.

L'allarme [illegible] scattato alle 3,40, [illegible] quando sono accorsi i vigili del fuoco con quattro squadre, autoscale, le fiamme erano già [illegible] in gran parte domate dagli agenti [illegible] custodia con manichette ed estintori [illegible] dotazione alla [illegible] di pena. I pompieri hanno completato l'opera, prestato aiuto ai detenuti, che erano in gravissime condizioni.

Adriaco Luise

STAMPA [illegible]
[illegible] Torre
direttore responsabile
[illegible] Bramardo
vicedirettore

Editrice LA [illegible] S.p.A.
Presidente Giovanni Agnelli
Amministratore Delegato [illegible] Direttore Generale
Marco Benedetto
Consiglieri Vittorino Chiusano
Umberto Cuttica
Giovanni Giovannini
Carlo Masseroni
Francesco Paolo Mattioli
Sindaci Alfonso Ferraro (presid.)
Luigi Demartini
Giovanni Peradotto

Stabilimento tipografico: Edit. La Stampa S.p.A. - Via Marenco, 32 - 10126 Torino

© [illegible] Edit. LA STAMPA S.p.A.

CERTIFICATO N. 387 DEL 23-12-1981

Temperatura [illegible] Torino, ore 8 +16

SERENO

TEMPO PREVISTO: [illegible] Piemonte e Valle d'Aosta: cielo sereno o poco nuvoloso. VISIBILITA': buona. VENTI: deboli. TEMPERATURA: in [illegible] mento. TENDENZA DEL TEMPO: condizioni di tempo buono.

all'estero ieri

Atene	+19	+25
Berlino	+ 7	+18
Buenos Aires	+ [illegible]	+12
Lisbona	+18	+35
Londra	+10	+18
Mosca		n.p.
New York	+23	+33
Parigi	+13	+20
Singapore	+24	+32
Tokyo	+19	+28

In provincia (ore 8)

Aosta	n.p.
Alessandria	+16
[illegible]	+15
Cuneo	+18
Novara	+13
Vercelli	+18
Genova	+25
Imperia	+24
Savona	+[illegible]

In Italia (ore 8)

Venezia	+17
Milano	+18
Bologna	+18
Ancona	+20
Roma	+19
Napoli	+21
Bari	+19
Reggio C.	+22
Palermo	+22
Cagliari	+18

Falcao è dimenticato, in arrivo Cerezo e forse Socrates

Tra la Roma e Sordillo braccio di ferro finto?

Il presidente Viola potrebbe soltanto cercare di farsi un alibi di fronte ai tifosi

ROMA — Arriva alle ore 16,15. E' lui, è Tonino Cerezo. L'aeroporto di Fiumicino, dopo lo spettacolo Chinaglia, si appresta ad alzare il sipario su uno spettacolo brasiliano. E Falcao? Ma è mai esistito? Il tifoso ha steso un velo su colui che è stato il protagonista della nuova Roma. Falcao è un fuggevole nome che appena sfiora i discorsi delle folle giallorosse. Queste folle oggi inneggiano a Tonino Cerezo (l'operazione all'ernia inguinale che ha subito? Una sciocchezza, avverte il medico della Roma) e a Socrates Bfasileiro Sampaio de Souza Vieira de Oliveira, nome che per i club fedelissimi è una assoluta e prolungata garanzia.

Il sopraggiungente Cerezo ha firmato. Socrates è sul punto di farlo: è stato visitato a Basilea, città dove si trova la nazionale brasiliana, dai figli del presidente Viola, Ettore e Riccardo. Le folle inneggiano e, allo stesso tempo, molto si preoccupano. Infatti, l'assunzione dell'ex giocoliere di circo equestre Cerezo e del medico specialista in pediatria Socrates è legata al permesso di Sordillo. Martedì prossimo, al termine della riunione della presidenza federale, si saprà se la Roma ha nel suo destino un avvenire fortemente sudamericano o dovrà affrontare la Coppa Campioni con il solo apporto di Herbert Prohaska.

Sarà superfluo specificare che la risoluzione Sordillo è giudicata dai romanisti come un oltraggio alla squadra campione d'Italia, il cui unico torto è quello di aver creduto al tenero cuore di Falcao. L'avvocato Sordillo, grida-

IL FUORICLASSE BRASILIANO TONINHO E' ATTESO OGGI IN ARRIVO A FIUMICINO

no i fans giallorossi, deve concedere la famosa proroga: perduto un asso, sarebbe una crudeltà vietare alla Roma di rifarsi nel modo più onorevole e adeguato. Sfoltendo i ragionamenti delle frange passionali, ecco ciò che afferma gli «aperturisti»:

1) La decisione di Sordillo è improvvisa, quindi inaspettata, alla Roma e alle società che si trovano nelle sue medesime condizioni.

2) La Roma partecipa alla Coppa dei Campioni, là dove rappresenterà soltanto se stessa, tutto il calcio italiano: è doveroso assicurarle i rinforzi.

3) L'avvento di Socrates e Cerezo contribuisce ad elevare il livello dello spettacolo.

Naturalmente, argomentazioni non tengono in nessun conto la questione morale e il problema del rigore economico. Quando si tratta di calcio, le questioni morali e i rigori economici passano, per il tifoso, in seconda se non in ultima posizione.

Ma al di là delle opinioni tifoidee, c'è in atto una persfida: da una parte l'avvocato Sordillo e dall'altra l'ingegner Viola il quale si comporta come se Sordillo avesse predicato alle nuvole. Confermando Falcao, il presidente della Roma avrebbe speso una cifra aggirantesi sugli ottocento milioni all'anno. Acquistando Socrates e Cerezo egli spenderà, secondo fonti brasiliane, una cifra aggirantesi intorno ai dodici miliardi di lire. All'imposizione federale di plantaria con le spese folli, l'ingegner Viola replica con una spesa folle.

La battaglia Sordillo-Viola è appassionante. Come andrà a finire? Se l'avvocato Sordillo acconsente alla proroga non può farlo per la sola Roma; andrebbe incontro a una sommossa. E gli altri chi sono? Perché alla Roma sì e alle altre no? Estendendo la proroga a tutte le società, Sordillo uscirebbe con la faccia rovinata e non gli resterebbe che rassegnare le dimissioni. Ed è questo che i romanisti fantasticano: l'autore di siffatto pasticcio si dimetta, esca dalla scena che così maldestramente ha calcato.

Intanto, il presidente Viola, che nelle occasioni ufficiali è capace di parlare per un'ora tramortendo l'uditorio, recita la parte del misterioso ironico. Socrates e Cerezo? Non ne so nulla, bofonchia un ambiguo sorriso. Il candidato dc alla Camera e al Senato ha un piano. Ma quale? Poter dichiarare: io la grande squadra l'avevo pronta, Sordillo mi ha impedito di offrirvela? Cerca una bella figura senza tirar fuori un soldo? Vuole soltanto che si parli di lui, vanitoso com'è? La ricostruzione di una società che era a pezzi e la conquista di uno scudetto stanno a dimostrare che l'ingegnere ha anche qualche rotella che funziona. L'ingegnere è convinto della sua superiore bravura: ho vinto lo scudetto, figuriamoci se mi faccio battere da Sordillo. E c'è perfino chi sussurra che Viola sappia già che a lui sarà usato un trattamento di riguardo.. La grande illusione e la grande certezza? Martedì lo sapremo.

Gianni Ranieri

IL PROFESSOR SOCRATES (E' PEDIATRA) POTREBBE ESSERE IL SECONDO STRANIERO DELLA ROMA

E' un addio

Contro il Verona, l'illusi gedo dai tifosi - Bersell

L'illusione Torino ca- lo conqu

Deb ver gile I rante compr ri ser tazio mala si che anno mette da qu nosce

caduta a 13 minuti dalla fine: forse conferma dell'ineluttabilità certi numeri per i superstiziosi, più probabilmente l'ennesima dimostrazione che nel calcio occorre non soltanto abilità pedatoria, ma anche capacità di ragionamento e saldezza di nervi.

I granata hanno così dissipato un consistente patrimonio speranze e diciamolo pure, certezze infliggendo al loro pubblico, ostinato nell'incitare la sua squadra fino all'ultimo istante di gioco, l'ennesima delusione. A soli quattro giorni di distanza, il Torino non ha saputo confermarsi e ha pagato il giusto pedaggio alla propria inspiegabile. Incerta in difesa, ovvero proprio nel reparto e negli uomini che maggiormente l'avevano esaltata nella partita di andata, confusionaria e imprecisa nonostante gli sforzi di Dossena a centrocampo, cioè nella zona-chiave del gioco, capace di fiammate soltanto estemporanee all'attacco, la squadra di Bersellini è stata all'altezza della situazione soprattutto sotto il profilo psicologico.

Ha giustamente rilevato l'allenatore: «Non aveva perso la testa il Verona sull'1-0, non vedo perché l'abbiamo dovuta perdere noi sull'1-1». Una considerazione obiettiva e reale, utile a individuare i motivi per i quali il Torino ha smarrito, proprio quando si sentiva l'asso in tasca, il filo che avrebbe dovuto portar-

N

E' il

BOGNI SI STA DIMOST

o senza testa
Coppa Italia

rno è svanita a 13 minuti dalla fine: per i granata un triste con-pcatori: «Nei momenti decisivi è mancata la forza el carattere»

vo quali fossero le loro doti e i loro difetti. Ciononostante avrei sperato in rendimento migliore».

Che cosa ha impedito al Torino raggiungere i suoi obiettivi? «Nei momenti-chia- gli mancata la forza di carattere, per nulla al momento varare con i dirigenti il per prossimo anno fatto ai dirigenti i nomi di Hrubesch e Vierchowod: sono giocatori temperamento, che non abbattono facilmente, gente ideale per far compiere alla squadra quel di qualità di cui abbisogna. Quando accennavo alla necessità di avere in squadra elementi — *prosegue il tecnico* — alludevo ovviamente consistenza in chilogrammi bensì capacità reagire situazioni avverse, di imprimere il giusto strattone quando cose vanno male».

Ancora un'occhiata partita, quella del triste con-gedo dai propri tifosi parte di un Torino incapace di esprimere a pochissimi giorni distanza le doti che sabato scorso gli avevano sentito sognare occhi aperti. «E' — *riprende commentare Bersellini* — siamo eliminati da buona squadra, ma ciò non attenua l'amarezza per sensazione di stati buggerati che abbiamo provato. I incassati ricordano quelli ultima maniera, della parte conclusiva del campionato tanto per intenderci, frutti di ingenuità e pressappochismo. Forse sarà fatto che siamo raggiunti quasi immediatamente, ma è certo che dopo l'1-1 sentito brividi lungo la schiena ogni volta che il Verona si disponeva attaccare».

La conclusione dell'allenatore granata di accusa, magari generica ma ben determinata. «Non mi stancato ripetere ogni partita, compresa quella fra noi al giovedì, è disputare con lo impegno con cui si scenderebbe per la finale di Coppa dei Campioni. Una considerazione, invece, che in occasione di questa disgraziata partita non mi pare sia stata tradotta realtà».

chiude così, con rabbia repressa e serie di valutazioni che preferisce lasciar interpretare agli altri. Agli interessati, nel frattempo, avrà già provveduto a recapitarle direttamente.

Piercarlo

O E LA CLASSE DI DOSSENA PER EVITARE AL TORINO LA SCONFITTA

Barbè finisce nel Ticino dopo un tamponamento

Rischia di annegare il giudice sportivo

— Alberto giudice unico Lega vivo per protagonista paurosa volo 10 metri di caduto acque Ticino. Lo ha salvato un pescatore che, sulla sua barca, trovato nelle vicinanze. Dall'acqua affiorava solo la mimica bianca dell'avvocato Barbè. E' quella attirato l'attenzione pescatore è riuscito ad avvicinarsi all'uomo svenuto e impedire corlo portasse via.

Alberto caduto fiume 11,15 ieri, quando, stato choc seguito ad un stradale, si appoggiato al guard rail che funge parapetto ponte del Ticino dell'autostrada Milano-Torino. è svenuto, forse perso l'equilibrio, sta di è volato 10 finendo in

bordo della sua il giudice unico della Lega Calcio, dirigendosi alvolta Viaggiava nella destra, quella riservata auto loci, quando al chilometro 99, proprio sul dell'autostrada che scavalca il corso d'acqua, tamponato da autocarro.

incolume, naturalmente spaventato, sceso macchina e si appoggiato guard forse per di leggere la targa dei investitore (che frattempo si allontananto preoccuparsi di prestare soccorso all'investito) o forse un improvviso Lui riesce a ricostruire l'accaduto, dicendosi reso di oltre 11 metri.

Per fortuna, qualche centinaio di metri più avanti Enrico Baroli, 46 anni, Ticino, scendo. ha visto il volo, ma di quella camil che va trasformata Ha raggiunto e lo ha tirato bordo della sua barca, poi si è diretto riva e, aiutato da altri pescatori, trasportato l'avvocato nuovamente dove, su un'auto passaggio, poi stato trasferito all'Ospedale Maggiore.

Al pronto i sanigli riscontrato solo qualche contusione alle gambe e, naturalmente, stato di choc. Le del «terribile» giudice unico della Lega sono preoccupanti: se paura ma conseguenze gravi.

Per misura precauzionale «Maggiore» lo ricoverato presso l'nità coronarica hanno subito alcuni di fra i quali l'elettroencefalogramma, risultato negativo.

Sanzo

-Zoff a salvare la Juventus

FF E MERITEREBBE LA RICONFERMA

Le grandi parate di Bodini hanno permesso ai bianconeri di salvare lo 0-0 a San Siro contro l'Inter di qualificarsi per la finale - Ora il portiere mette nei guai chi, forse troppo frettolosamente, gli già cercato un sostituto

DAL NOSTRO INVIATO

MILANO — Luciano Bodini ora rischia di mettere nei guai chi forse troppo frettolosamente gli ha già cercato sostituto. Se infatti Juventus è uscita ieri sera indenne dal Meazza e ora potrà disputare la finale Coppa Italia, il merito è del suo portiere, che in tre occasioni ha salvato porta bianconera con parate del degne del miglior Zoff. Tre prodezze che così: *«L'intervento più difficile l'ho compiuto nel primo tempo in uscita Altobelli* — spiega —, *poi in ordine decrescente di difficoltà metterei la parata su colpo di testa di Bini e infine quella su sventola Bergomi»*.

Grazie Bodini, quindi, la Juventus contenderà al Verona trofeo che le sfugge quattro anni, quando battè Napoli il Palermo con rete è stato facile arrivare a questa parate-gol cui stato costretto Bodini spiegano le enormi difficoltà che bianconeri hanno incontrato contro un'Inter decisissima spuntarla.

Partita tratti addirittura drammatica, con Juve asserragliata area difendere lo 0-0, Platini sacrificato in difficile e lavoro di tamponamento, Pirlino messo in campo nella ripresa per dare man forte ai compagni, con il solo Galderisi (dopo l'uscita di Rossi, ancora una volta evanescente e martellato inesorabilmente da Bergomi) lasciato in attacco a cercare la via del gol velleitarie.

abbastanza prevedibile che l'Inter spingesse fondo per almeno quel gol che le sarebbe bastato per passare il turno, ma non era prevedibile una graduale rinuncia parte Juventus a gioco. Dopo un avvio piuttosto brillante buone occasioni Tardelli, Gentile Platini, la Juventus il quarto d'ora del secondo tempo ha iniziato a indietreggiare, lasciando sempre più spazio a scatenata ha avuto la grande colpa di non la grande mole di gioco sviluppata. Altobelli pateticoJuary sono stati nettamente superati in pericolosità offensiva dal «libero» Bini, che Marchesi ha spedito all'arrembaggio fin dall'inizio e che ha creato un'occasione da gol clamorosa.

Quella della Juventus stata infarto. L'ultima mezz'ora gioco in particolare verrà ricordata a lungo dai pochi tifosi che hanno avuto il coraggio di violenza dei teppisti nerazzurri, restando sugli spalti un gremito fino all'inverosimile. Netta dominatrice partita di scorso, la squadra bianconera questa volta invece è stata sballottata da un'Inter che avrebbe senza dubbio meritato di più, che trovato sulla sua strada un Bodini strepitoso.

Il portiere riuscito a rimediare alle incertezze di una difesa scricchiolante, spesso in affanno, costretta i pericoli in maniera non sempre ortodossa. Per quasi tutto il secondo tempo la squadra è asserragliata della porta e ha lasciato il povero Galderisi battersi contro gli arcigni difensori ri. Proprio il piccolo attaccante ha comunque avuto nel finale l'unica vera palla gol serata.

L'obiettivo comunque raggiunto. La Juve uscita dal Meazza tra i fischi, ma altre volte pur raccogliendo applausi a vuote. Trapattoni stesso non tanto per il sottile: *«Missione compiuta* — dice —, *il pareggio ci sta bene così. Nel primo tempo potevamo noi, poi l'Inter ha spinto forte avrebbe a sua volta potuto realizzare. I nerazzurri hanno creato dei problemi proprio come mi attendevo, soprattutto Bini ci ha spesso messo in crisi. Bodini ha salvato partita, anche Zenga negato a Galderisi soddisfazione gol. Rossi? Nessun problema, ho preferito sostituirlo per infoltire il centrocampo, e poi perché era maltrattato a sufficienza. Ora il Verona: è una sorpresa questa finale senza Torino, ma alla squadra Bagnoli»*.

campionato Verona, la Juve non è andata oltre il pareggio in Nessuno snobba questo avversario (che tra l'altro potrà recuperare Fanna) che eliminato il Torino sorprendendo tutti.

esplicito: *«Non mi fido del Verona* — ammette —, *avrei preferito il derby anche per cercare una rivincita»*. Certo la Juventus dovrà darsi una bella regolata in questa doppia finale. Gli attaccanti veronesi trafiggono maggior puntualità quelli interisti e Bodini (battuto una sola volta in quattro partite di Coppa Italia) potrà in l'uomo miracoli.

Vergnano

INTERNO DI UN'AUTO ESUBERANTE.

Questi interni così raffinati, con tessuti in lana realizzati da Ermenegildo Zegna, in esclusiva per Lancia, appartengono [redacted] dubbio [redacted] una berlina di classe. Ma direste che sono anche gli interni [redacted] un'auto con prestazioni di rilievo assoluto nel panorama automobilistico odierno? Forse no, e sbagliereste.

[redacted] La Trevi Volumex. La più potente (135 CV) e insieme la più elegante, prestigiosa e completa nelle dotazioni. Con [redacted] tecnologia, [redacted] compressore volumetrico Volumex, [redacted] più esclusiva. Uno stile di guida assolutamente nuovo: riprese imbattibili, un'incredibile elasticità di marcia sui percorsi misti, sorpassi sicuri e veloci mantenendo le marce alte, spostamenti nel traffico cittadino [redacted] ricorrere continuamente al cambio.

190 km/h; 0-100 km/h in 9,6 secondi; km. da fermo in 31 secondi.

TREVI 2000 I.E. Anche nella versione 2000 I.E., nessun dubbio sull'eleganza e il confort dei nuovi interni, sull'esclusività di alcune soluzioni, come l'idroguida, lo speciale servosterzo Lancia, [redacted] nemmeno sull'esuberanza prestazionale. Iniezione elettronica. Accen[redacted] elettronica statica Digiplex, che sostituisce lo spinterogeno tradizionale con un computer. Dispositivo fuel cut-off, che interrompe elettronicamente il flusso di carburante quando si solleva il piede dall'accelerato[redacted]. In combinazione con il Digiplex si riducono i consumi del 10%.

180 km/h; 0-100 km/h in 10,2 secondi; km. [redacted] fermo in 32 secondi.

TREVI 1600 Mai una 1600 ha riservato tanto confort e prestigio a chi la possiede. I tessuti, per esempio, [redacted] realizzati in lana da Ermenegildo Zegna, in esclusiva per Lancia. E mai una 1600 ha riservato, con i vantaggi della cilindrata contenuta, [redacted] guida così entusiasmante. La trazione anteriore Lancia, le sospensioni indipendenti sulle quattro ruote, il doppio impianto frenante Superduplex con 4 freni a disco. [redacted] motore elastico [redacted] generoso consentono una guida precisa e sempre prevedibile nella più autentica tradizione Lancia.

Circa 170 km/h; 0-100 km/h in 12,1 secondi; km. da fermo in 34 secondi.

LE NUOVE LANCIA TREVI.
La differenza di viaggiare in Lancia.

CANARD

ECONOMICI

19 Vendita alloggi

CASAMERCATO E 650.3805 libero corso Vigevano camera cucina abitabile servizi L. 29 milioni rateabili.

CASAMERCATO E [redacted] libero [redacted] 3 camere cucina abitabile [redacted]zi L. 47 milioni rateabili.

CASAMERCATO [redacted] villa Piossasco via Machiavelli [redacted] camere cucina [redacted] tavernetta box giardino.

CASCINE Vica libero piano alto soggiorno 2 camere cucina L. 78 milioni più [redacted] mutuo volendo box. Tel. [redacted]

CASCINE Vica [redacted] soggiorno 2 camere cucinotto [redacted] posto auto orto. Tel. 958.1525 Esim.

[redacted] ampio [redacted] camere tinello cucinino bagno casa 1988 affari L. [redacted] milioni. Sbicase 517.603 - 545.574.

[redacted] via Po recente camera tinello cucinino [redacted] dilazioni. [redacted]958.5459 Esim.

[redacted] Vica libero corso Francia piano alto [redacted] camere tinello [redacted] dilazioni. Tel. [redacted] Esim.

[redacted] ristrutturata integralmente, [redacted] 3 grandi camere, bagno, volendo box [redacted], riscaldamento termosifoni, L. 80 milioni. [redacted] Immobiliare 556.958.

CASETTA libera Nichelino [redacted] cinotta [redacted] bagno [redacted] seminterrato e cortile L. 130 milioni. Tel. 599.782.

[redacted] signorilissima [redacted] prestigioso alloggio mq 250 garage altro più piccolo. [redacted].

[redacted]O Europa appartam[redacted] signorile di 125 mq con box auto. De[redacted] Immobiliare. Tel. 491.550.

CENTRO liberi [redacted] corso G. Fer[redacted] alloggi varie metra[redacted] servizi box mutuo. Galotto 741.3131.

CHIVASSO centrale [redacted] tinello cucinino servizi L. 30 milioni e dila[redacted] 911.3668.

CHIVASSO centrale [redacted] libero [redacted] loncino [redacted] cucina servizi ampio [redacted] box [redacted] dilazioni di pagamento eventuali permute. Tel. Grimaldi 911.3668.

CIRIE' in nuovi [redacted] vendonsi alloggi di 3/4/5 [redacted] servizi [redacted] autonomo doppi vetri isolamento acustico prezzi da L. 800 mila mq mutuo dilazioni. Casa-Nova 920.9705.

COLLEGNO [redacted] signorile saloncino 2 camere cucina [redacted] terrazzo garage. Fid[redacted] tel. 556.956.

[redacted] libero signorile in residenza spazio verde [redacted]e 2 camere cucina biservizi posto auto. Tel. 655.580.

COLLEGNO libero [redacted] cucina bagno affare L. 28 milioni [redacted] vende [redacted] Tel. [redacted]

COLLEGNO libero [redacted] angolo corso Francia 7° piano termo [redacted] tinello cucinino bagno.

COLLINARE

Sassi ville [redacted] in parco [redacted] piscina. Prezzi L. [redacted] milioni L. 400 milioni. SIS [redacted]

[redacted] libero spazioso [redacted] Sempione camera cucina servizio piano 5° [redacted] ascensore L. 32 milioni.

[redacted] Agnelli libero piano rialzato [redacted] cucina [redacted] ottimo per ufficio. Tel. Monticone 351.332.

CORSO Cosenza via S. Marino libero recente soggiorno 2 camere cucinotta [redacted] vizi L. [redacted] milioni. Tel. 5[redacted]

[redacted] Emilia [redacted] cu[redacted] abitabile [redacted] L. 42 milioni. [redacted] 516.229.

CORSO [redacted] libero [redacted] 3 [redacted] cucina [redacted] termo L. [redacted] milioni [redacted]. Saim 447.1238.

CORSO Ferrucci [redacted] stupendo alloggio mansardato [redacted]ttato e perfi[redacted] mq 95 L. 90 milioni. [redacted]. 741.3122.

CORSO Francia libero salone 3 [redacted] cucina doppi se[redacted] cantina, [redacted] decennale Exxel. Grimaldi; tel. 518.012.

CORSO Galileo Ferraris adiacente libero casa d'epoca 7 vani tr[redacted] servizi soffitta cantina. G.R. L'Immobiliare [redacted]. Tel. [redacted]

[redacted] libero ingresso camera [redacted] cucinino cantina ottimo affare. Tel. 534.948.

CORSO Marconi stessa casa monolocali in stabile ristrutturato [redacted] 7 milioni. [redacted] diocesa, tel. 389.183 - 335.9070.

CORSO [redacted] libero 2 camera tinello servizi piano 3° no [redacted] vista collina prezzo i[redacted]. 364.491.

[redacted] fronte alti [redacted] libero salone 5 cam[redacted] servizi. G.R. L'Immobiliare vende tel. 320.524.

CORSO Montecucco vendo libero stupendo alloggio piano alto salone 3 camere cucina servizi box. Tel. 741.3122.

CORSO Montecucco [redacted] cucinino [redacted] cantina L. [redacted] milioni. Mutuo [redacted] decennale [redacted]. Grimaldi, tel. 518.012.

CORSO Novara libero [redacted]novato ingresso 3 camere tinello cucinino bagno L. 75 milioni. Immobiliaresuperga 443.252.

CORSO Peschiera stessa casa piano alto lib[redacted] tinello [redacted] bagno L. 40 milioni. Altro occupato 3 camere [redacted] lo cucinino [redacted] bagno L. 65 [redacted]. Tel. 542.312.

CORSO Peschiera ingresso 2 camere cucina servizi cantina ampio [redacted] L. 24 [redacted] Mutuo [redacted] Grimaldi, tel. 518.012.

CORSO Re Umberto mansardato libero 80 mq stabile in ristrutturazione [redacted]re L. 70 milioni. TC Immobili [redacted]

[redacted] S. [redacted] camera cu[redacted] servizio L. 9 milioni contanti più mutuo. Tel. 530.163.

CORSO S. Maurizio in casa signorile ven[redacted] al piano rialzato 3 locali e servizi. Tel. 512.642.

[redacted] S. Maurizio libero mansardato [redacted] cucina [redacted] L. 9 [redacted] contanti più mutuo. Tel. 530.163.

[redacted] S. Maurizio adiacenze [redacted] camere cucina [redacted] L. 31 milioni [redacted]

[redacted] Sebastopoli angolo [redacted] Casta[redacted] vendesi libero alloggio 2 camere tinello con cucinino grande [redacted]lit, tel. 441.144.

CORSO Spezia piano alto [redacted] servizi cantina L. 24 milioni. Mutuo [redacted] decennale Exxel. Grimaldi 518.012.

CORSO Turati libero prestigioso saloncino 2 [redacted] 7° [redacted]. Tel. 516.229.

CORSO Unione Sovietica li[redacted] signorile [redacted] 3 camere [redacted]na biservizi [redacted]ni. G.R. L'Immobiliare 320.524.

[redacted]ENTIN[redacted] alloggio spazioso di [redacted] camere tinello cucinotta servizi cantina [redacted] box. Tel. 011 546.808 - 548.534.

[redacted] 585.801 libero via [redacted]. Vigliani (corso Ursa) recente signorile 2 camere tinello cucinino L. 69 milioni.

CRIMEA 585.801 vende libero corso Montegrappa 2 camere tinello [redacted] bagno piano 7° L. 68 milioni meno mutuo.

CROCETTA alloggio-ufficio libero 1° piano 3 camere cucina e servizi. Skema 548.808 - 548.534.

CROCETTA libero via Pigafetta [redacted] camera cucina i[redacted] bagno ripostiglio [redacted] termo Gaberi 5767.

CROCETTA libero 2 camere tinello servizi con giardino privato volendo magazzino posto auto e box. Finci 505.691.

CROCETTA libero incantevole appartamento 150 mq salone office 2 camere cucina doppi servizi ingresso parzial[redacted] mansardato. Grimaldi 557.0106.

CROCETTA vendesi alloggio luminoso libero 8° piano [redacted] camere cucina servizi. Tel. 502.340.

CROCETTA vendesi piano rialzato [redacted] ufficio di 4 locali e bagno ottimo investimento. Telefonare 512.642.

EDILCASE A vende centro adiacente corso Vittorio appartamenti liberi e occupati diverse metrature, anche grandi per ufficio. Tel. 548.154.

EDILCASE C vende corso Giulio Cesare adiacente corso N[redacted] camere cucina bagno. Prezzo affare. [redacted]. 548.154.

[redacted] E vende libero Mirafiori Sud presso corso Unione Sovietica bellissimo appartamento [redacted], tinello, [redacted]ino, bagno. Tel. 548.154.

EDILCASE F vende libero [redacted] Regina Margherita appartamento camera [redacted] 18 milioni [redacted]. Dilazioni pagamento. Tel. 548.154.

EDILCASE H vende [redacted] piano alto 3 camere, cucina, bagno libero. Mutuo e dilazioni. Telefonare 548.154.

EDILFIDUCIARIA libero S. [redacted] alloggio 1 [redacted] tinello cucinino L. [redacted] milioni. Tel. 513.853.

EDILFIDUCIARIA [redacted] Rosselli libero 2 camere cucina servizi L. 64 milioni. Tel. 513.853.

EDILFIDUCIARIA [redacted] S. Ambrogio (Francia) 1 [redacted] tinello cucinino servizi L. 22 milioni [redacted] Tel. 513.853.

EDILFIDUCIARIA libero via Lauro Rossi ampio 1 camera cucina servizi L. 29 milioni 500 mila. Tel. 513.853.

[redacted] via Condove (Crocetta) ingresso soggiorno 2 [redacted] cucina doppi servizi. Tel. 513.853.

ESIM F[redacted] libero corso Susa piano alto recente soggiorno 2 camere tinello cucinino biservizi. Tel. 963.4307.

EUROCASE [redacted] 547.470 libero [redacted] investimento mo[redacted] servizi [redacted] Crocetta casa d'epoca termo piano primo L. [redacted] milioni dilazioni [redacted]amento.

[redacted] C 613.725 libero Borgo Vittoria case Fiat [redacted] cucina servizi posto auto L. 75 milioni dilazionabili.

EUROCASE D [redacted] adiacente corso Pote[redacted] saloncino [redacted] cucina servizi L. 83 milioni dilazionabili.

[redacted] E 546.748 libero via [redacted] camera tinello cucinino [redacted] 2 [redacted] L. [redacted] milioni dilazionabili.

EUROCASE [redacted] 545.642 libero zona San Donato [redacted] camere cucina servizi 3° piano 2 balconi riscaldamento facilitazioni.

[redacted] G 556.387 San Mauro alloggi liberi e occupati in palazzina camera tinello cucinotta box giardino privato ottimo prezzo facilitazioni.

[redacted]

A [redacted] S. Anna in villa [redacted] 700 saloncino soggiorno 4 [redacted] cucina 2 [redacted] parco mq 10.000. Tel. 506.208.

EXPOCASE centro in casa elegantemente ristrutturata alloggi [redacted] mq [redacted] a 100 occasioni. Tel. [redacted].456 - 504.263.

EXPOCASE [redacted]o Cosenza libero [redacted]gioso soggiorno 2 [redacted] cucina [redacted] L. 115 milioni. Tel. [redacted].

[redacted] via Servais [redacted] signorile [redacted]cente salone 3 [redacted] biservizi [redacted]. 160 milioni. Tel. 504.263.

EXPOCASE via [redacted]b libero signorile soggiorno [redacted] cucina servizi ingresso L. [redacted] milioni. Tel. 506.458.

FAILLA [redacted] **BERTINETTO** [redacted] Napione corso Regina 1° piano alloggetto [redacted] camera [redacted] bagno [redacted] completo 2 bal[redacted] L. 14 milioni. Tel. 741.2874.

FAILLA [redacted] **BERTINETTO** Pozzo Strada via S. Antonino 1° piano spazioso ingresso [redacted] tinello cucinino bagno 2 balconi, L. 41 [redacted]ni. [redacted]. 741.2874.

FAILLA [redacted] villa libera [redacted] Torino strada S. Mauro 2 piani salone 3 camere cucina [redacted] bagni cantinato e [redacted] 2 [redacted] giardino. [redacted] L. 195 milioni più [redacted] milioni mutuo fondiario. Telefonare 741[redacted].

FAILLA & BERTINETTO 741.2874 libero Parella [redacted] Zumaglia camera cucina bagno (mq 50) L. [redacted] milioni.

FAILLA & BERTINETTO 741.2874 [redacted] Mercato Generali ingresso camera cucina bagno 2 balconi L. 21 milioni.

FAILLA [redacted] **BERTINETTO** 741.2874 [redacted] corso Rosselli (S. Paolo mq 150 salone 2 camere tinello cucinino doppi servizi L. 120 milioni.

FAILLA & [redacted] 741.2874 libero [redacted] piano alto [redacted] Campa[redacted] tinello cucinino bagno. Spazioso L. 38 milioni 500 mila.

FAILLA & BERTINETTO 741.2874 [redacted] Cascina Vica recentissimo 2 camere cu[redacted] bagno mq 75 L. 61 milioni.

FAILLA [redacted] 741.2874 [redacted] via Nizza (Millefonti) 3 camere tinello cucinino bagno mq 100 L. 57 milioni.

FAILLA & BERTINETTO 741.2874 libero piazza Mattirolo camera tinello cucinino bagno L. 38 milioni.

FAILLA & BERTINETTO 741.2874 libero Molinette ingresso 2 ca[redacted] nino bagno L. 50 milioni.

FIMINTER S.p.A. [redacted] Valsalice prestigioso [redacted] in villa [redacted] di [redacted] mq [redacted] mans[redacted] di 170 mq giardino. Tel. [redacted]

FIMINTER S.p.A. S. Rita corso Orbassano appartamento occupato di camera cucina servizi ingresso. L. 32 milioni dilazioni. Tel. 696.7121.

FIMINTER S.p.A. San Paolo via Isonzo appartamento occupato di camera tinello cucinino servizi ingresso ammobiliato, ottimo reddito. Tel. 696.7121.

[redacted] S.p.A. [redacted] Re Umberto in [redacted] signorile soggiorno camera cucina [redacted] ingresso ampio t[redacted]. Mutuo, dilazioni. Tel. 696.7121.

[redacted] S.p.A. corso [redacted] appartamenti [redacted] piano [redacted] servizi ingresso [redacted] L. [redacted] milioni, facilitazioni. Tel. 696.7121.

[redacted] S.p.A. adiacente [redacted] Bengasi ultimi [redacted] occupati in [redacted] signorile di 3 [redacted] cucinotto [redacted] L. [redacted] milioni. [redacted] Tel. 696.7121.

FIMINTER S.p.A. frazionamento via Borgomanero [redacted] partamenti di 1-2 [redacted] tinello cucinino servizi ingresso dilazioni [redacted] mutuo Fiminter, tel. 696.7121.

FIMINTER S.p.A. adiacente [redacted] Peschiera frazionamento [redacted] e occupati di 1-2 camere tinello cucinino [redacted] auto, dilazioni. Tel. 696.7121.

[redacted] libero piazza Carducci ampio due camere [redacted] posto [redacted] L. 49 milioni dilazionabili. Tel. 585.902.

FISIM libero presso via Breglio recente [redacted] alto camera cucina [redacted] volendo box mutuo. Tel. 591.980 - 501.970.

[redacted] libero presso [redacted] Sabotino ampio luminoso soggiorno [redacted] cucina [redacted] Tel. 596.273.

[redacted] libero zona Lucento signorile piano [redacted] saloncino 2 [redacted] cucinotta biservizi. [redacted].

(continua)

C'era una volta un campione: Gianni Motta

Tante vittorie e un rimpianto per due mondiali buttati via

Ottantatré vittorie in undici anni di professionismo. E Gianni Motta è fiero. «*Dal ciclismo — dice — ho avuto tutto, ma è chiaro che al ciclismo ho dato tutto. L'ho fatto con entusiasmo e naturalmente con uno spiccato senso di professionalità. Adesso sono ancora nel mondo del ciclismo: produco bici, le bici Gianni Motta. C'è una squadra di professionisti che corre con il mio marchio: è la Hueso, una formazione spagnola che quest'anno è venuta a correre la Milano-Sanremo. La dirige Miguel Moreno. Nelle sue file sono Martinez Heredia, Pujol, Suarez Cuevas*».

Gianni Motta, lombardo di Groppello d'Adda, ha anni. E' uscito ciclismo agonistico alla fine del 1974. L'anno successivo si è messo nel commercio: ha iniziato con l'abbigliamento sportivo, mentre al mondo dei costruttori di bici è approdato più tardi.

Nel suo albo d'oro la Coppa Bernocchi, il Giro di Lombardia e il Baracchi del 1964, la Tre Valli Varesine del 1965, 1966, 1967 e 1970, il Giro della Romagna del 1966, la Milano-Torino del 1967, il Giro del 1969 e 1971, il Giro dell'Appennino del 1968 e 1970, il Giro della Provincia di Reggio Calabria del 1972. Quattro le vittorie nelle corse a tappe: il Giro d'Italia del 1966, il Giro della Svizzera del 1967 e due volte il Romandia: nel 1966 e nel 1971.

— Qual è stata la tua vittoria più bella?

«*Il Giro d'Italia, naturalmente. Avevo avuto un finale in crescendo. La vittoria nella tappa Levico mi aveva dato le ali e due giorni dopo, con un successo nel tappone Moena, avevo consolidato il vantaggio in classifica. Fra le vittorie nelle tappe un sol giorno ricordo con piacere la Tre Valli Varesine del 1970 quando a conclusione di un esaltante testa a testa avevo battuto quel "mostro" di Eddy Merckx che era all'apice della forma*».

— E la vittoria più sofferta qual è stata?

«*Sono tutte sofferte. In sei lo sei lì per vincere ed è pertanto indispensabile stringere i denti, appunto soffrire. Mi è capitato di stramaledire più d'una gara in quanto, dopo aver lavorato sodo su tutto il percorso, aver cercato di "costruire" il successo pedalata dopo pedalata, sono stato "suonato" come uno sprovveduto negli ultimi metri. Ma anche questo fa parte del ciclismo e dello sport in generale*».

— Delusioni?

«*Arrivare per due volte in medaglia al Campionato del Mondo e non riuscire a salire sul podio. E' accaduto nel 1966 ad Adenquando avevo fatto quarto distanziato di otto secondi dal terzetto Altig, Anquetil, Poulidor, e l'anno successivo a Heerlen, in Olanda, dov'ero stato superato in volata da Merckx, Janssen e dallo spagnolo Saez*».

Gianni è rimasto un personaggio. Non c'è gara, fra i «pro», che non annoveri al seguito.

«*Il ciclismo mi esalta* — ammette —. *Per rappresenta qualcosa di più una contropartita economica. E' un mondo bello. E guastarlo sarebbe un peccato...*». q. r.

GIANNI MOTTA, IN MAGLIA ROSA, SCATTA IN SALITA: ALLE SUE SPALLE IL FRANCESE ANQUETIL

Vince Brignacca nel «Prix-Csai»

Tennis: nona tappa svolta a Beinasco

La nona tappa del singolare del Grand Prix Csai tennis, che si è svolta presso G.S. Beinasco, si è conclusa un nuovo vincitore, tribuendo in tal modo a rendere ancora più incerta la lotta per la qualificazione degli otto finalisti che rappresenteranno provincia di Torino al Master nazionale.

I favori della vigilia per Massimo Garola che conduceva la speclassifica del circuito, e infatti lui G.A. assegnato la testa di serie 1, seguito Tedeschi, Grasso, Borgio, Testa, Isasca, Solidoro e Rahabari. Di queste il solo Rahabari giungeva nelle semifinali, mentre le altre uscivano nei turni precedenti.

La finale vedeva sti giocatori che erano stati inseriti nell'elenco dei favoriti, quali si contendevano vittoria Torneo e con premio consistente in un viaggio con soggiorno una settimana ai Caraibi. Vinceva Brignacca per 9-7 3° set, una finale giudicata

più bella finora disputata.

La coppia Giovannitti-Vergano, che vinto i primi tornei di doppio senza concedere un solo agli avversari che tecnici era cata coppia che avrebbe vinto solo i tornei cui avrebbe partecipato ma anche ster finale, è sorprendentemente battuta nella finale per 6-4, 7-6 Mistretta-Nistri che, venuti a disputare questo torneo Aosta, hanno costituito la più piacevole sorpresa sia per loro sportività che per carica di simpatia.

● GOLF — Paolo cagni Elena Colombino si sono aggiudicati la Cop Ventana rispettivamente nella prima conda categoria. La si disputata sul percorso Circolo «I Roveri» ed è patrocinata dalla (Federazione golf). Questi 1ª categoria: 1° Bacagni 1° 147, Andrea 2° 151, Guido Vigna 1° lordo 2ª categoria: Colombi- 1° netto 146, Piragino 2° 147.

Marello: «L'Edilconsat si salverà»

Tamburello: torna l'ottimismo (cauto) nella società astigiana dopo il terzo successo undici gare disputate

«Sabato contro il Rallo finalmente tornati a giocare si deve» dichiara Aldo Marello, capitano dell'Edilconsat Asti di tamburello. Era tempo, perché questa la terza vittoria torneo su 11 partite disputate e sulla squadra astigiana incombe la minaccia della serie B.

«Abbiamo incominciato il campionato col piede sbagliato — spiega Marello — dovevamo ingaggiare Bonanate e invece l'affare era sfumato. Così si ripiegati su Capusso, ottimo giocatore, ma che lasciava irrisolto il problema del centrocampo. Poi sono incominciate le sconfitte e qualche polemica troppo: cose che ora speriamo avere superato».

Che cosa c'era che non andava?

«Malpetti ha giocato abbastanza male, Capusso è sempre il solito, focoso, anche troppo generoso, volte. Io ero giù di forma e ho avuto beghe con qualche dirigente: ma 5 o 6 partite che ho ritrovato la condizione ideale».

Sibona?

«Quando l'hanno mandato in campo ha fatto la parte, ma giovane, incute ancora agli avversari quel timore reverenziale che dovrebbe».

Riuscirete a salvarvi?

«Chi lo sa? Il Negrar ormai condannato: noi siamo in ballottaggio con Aldeno e Bonate Sotto. Le sette partite che rimangono giocare sono tutte cili, non partiamo certo battuti. Se sono in forma, vedremo come sapranno reagire i miei due amici. Il problema è tutto qui: tentare di giostrare soluzioni non solo una inutile, un'utopia».

Speravi di più questa squadra?

«All'inizio campionato qualcuno ad Asti aveva detto che noi la terza forza, dopo Bussolengo Valgatara. Io, al contrario, avevo dichiarato che questo Edilconsat buona squadra da serie B. Probabilmente verità sta nel mezzo: avremmo potuto aspirare un piazzamento tra quarto e il sesto posto».

Che effetto fa a un giocatore come lei, abituato a conquistare scudetti e a lottare per i primi posti, trovarsi a giocare per retrocedere?

«Qualche fa si- tuazione simile mi avrebbe gettato nella disperazione: tamburello tutta la mia vita, allora. Adesso diverso, mi sposato, ho altri interessi: giocare per me è solo divertimento, anche se cerco sempre di dare meglio in partita».

Ieri sera Aldo Marello, detto «Ceròt», ha suonato con la «band» in certo ad Asti. La musica e la famiglia la vita: il tamburello resta un hobby cui si dedica volentieri per continuare a sentirsi giovane (e famoso).

Marco

MARELLO, «CEROT»

Il torneo Mattrel alla Pininfarina

La Pininfarina si è aggiudicata il trofeo Carlo Mattrel. In finale ha battuto ai di rigore la compagine Space. I tempi regolamentari sull'1 a 1. Al terzo si è classificata l'Elma, davanti Fimit.

Il torneo, organizzato Acciaierie Ferrero e a rappresentative di Industrie particolarmente amaro, nel finale, per l'Elma che aveva concluso in i gironi di qualificazione. Nelle semifinali l'Elma è stata sconfitta, e così ha visto sfumare la possibilità di vincere per la quarta volta il trofeo.

Il Mattrel», popolare portiere della Nazionale e Juventus, scomparso prematuramente anni conquistato tre volte dall'Elma, volte Pininfarina (compresa quella di quest'anno), volte Bertone e dall'Unione Industriale.

La premiazione edizione avverrà prossimo alle ore 18,30, presso il Club Michelin, in corso 50. presente la signora Mattrel, interverranno anche giocatori della Juventus. La manifestazione è organizzata commissione promotrice, composta dal presidente Ferruccio Ferrero, dal vice Carlo Castelli, consiglieri Fazio e segretario Ledda.

BMW in gara con BMW.

Nuovo. BMW 524 turbodiesel.

Il gusto della competizione non è solo in chi guida una BMW; lo stesso spirito è in chi la fabbrica. I nostri tecnici volevano realizzare un turbodiesel che avesse tutte le migliori caratteristiche di un'auto a benzina ma, nello stesso tempo, tutti i vantaggi di un diesel.

Si sono messi, per così dire, in gara con sè stessi per realizzare un'auto che cercasse di uguagliare la formula, molto felice, del 520 i.

Così è nato il nuovo 524 turbodiesel. Il motore è un sei cilindri in linea, secondo la migliore tradizione BMW: un motore "rotondo" e silenzioso che sviluppa 115 CV, spinge l'auto a 180 all'ora, ha una accelerazione da 0 a 100 km/h di soli 12,9 secondi e un coefficiente di elasticità eccellente (da 80 a 120 all'ora in 13,7 secondi, in quarta). Il tempo di accensione è ridotto a soli 7/9 secondi, i consumi di carburante poi sono ridottissimi (7,1 litri per 100 km, media ECE).

A questo motore generoso sono stati affidati due tipi di cambio: "a cinque marce" normali, per gli amanti della tradizione e "automatico utilizzabile a quattro marce" per chi vuole sfruttare al meglio l'elasticità della vettura tanto in città che in autostrade. La carrozzeria è, esternamente, quella della 520 i ma irrobustita per dotarla di maggiore resistenza e insonorizzata in modo da assicurare un perfetto confort di guida.

Un turbodiesel questo 524 td, che ha, tutto sommato, una bella personalità sportiva. Anche nel prezzo: nonostante le caratteristiche non è il turbodiesel più costoso del mercato.

Ecco il gusto della competizione. Il gusto BMW.

	5 marce	
	115	
	12,9	13,7
	180	175
	7,1	7,1
	9,0	9,5

Informazioni accurate e prove presso i Concessionari. Anche leasing, naturalmente.

- In giro per i botteghini: il numero 9 di via Po
- La classifica dei numeri assenti sulle ruote
- Ciò che dovete sapere sul gioco Enalotto
- Cosa giocare se sognate d'accompagnare sposi

«Gioco il terno di San Giovanni»

«Punto su ambo e terno. Ho appena giocato su Torino il 7, che considero numero della città, poi il suo multiplo 21 e quindi il 24, festa di San Giovanni Battista, patrono di Torino», dice Marco Fleccia, di anni, titolare di un negozio di elettrodomestici.

«Non sono un sistemista. Gioco certi numeri che hanno un riferimento a fatti e avvenimenti. In genere, un ambo lo faccio con una certa facilità».

E il terno? *«E' evidentemente più difficile. Ne ho vinto uno poco prima di Natale e non mi ha fruttato molto poiché avevo puntato pochino. Non arrischio mai grosse somme»*.

Ha una ricevitoria di sua preferenza? *«Abito in via Villa della Regina, potrei dire all'ombra della Gran Madre di Dio, quindi vengo a giocare in via Po, alla ricevitoria n. 9»*.

Tre impiegati si dànno da fare, c'è gente, occorre mettersi in coda, sopportare il caldo. E' il tipico caso di un «botteghino» sul quale gravita un numero notevole di giocatori, soprattutto coloro che risiedono nei precollinare.

«Vengo a giocare qui e ho già avuto alcune piccole vincite. Evidentemente si troverebbero tutti a loro agio se i botteghini fossero più numerosi; così tutto si sbrigherebbe più in fretta e non ci sarebbe da attendere troppo».

Ha in mente qualche buon numero per la prossima settimana? *«Mi devo studiare il piano. Certo il 26, giorno delle elezioni, ma lo lascerò sfuggire, ma non so per quale ruota giocarlo, Torino oppure Roma, e con chi abbinarlo, forse con il suo vertibile, il 62»*.

Se avete sognato...

Accompagnare	9
» sposi alla staz.	80
» amici	43
» la processione	37
» alla chiesa	58
» morti	37
» ciechi	77
» fanciulli	73
Acconciare-rsi	53
» pelle	
» caldaie	2
» capelli	
» cappello	59
» ossa	28
» tabacco	30
» cosa q.	5
Acconcia-essa	31
Acconciato-ta	53
Acconciatore-trice	55
Acconciatura	7
Acconsentire	16
» c. q.	
» a far male	16
Acconto dare o avere	47
Accoppare-rsi	65
Accoppiamento	5
» umano	
» di animali	38
» selvaggio	18
Accoppiare	83
» animali	
» sposi	80
» canapa	
» corda	

L'ultimo «centenario» resiste, Palermo incalza

«Non c'è due senza tre» pensavano molti, la scorsa settimana, credendo in un eccezionale terremoto in alla classifica del l'attuale capolista 61 Napoli fare «terno» per la 109ª volta se n'è nell'urna.

Secondo ora 62 di Palermo, a quota 92, terzo e quarto e 23 Milano, a 91. Numero più anziano uscito 21 di Bari dopo assenze. Ha ripetuto delle due precedenti di Napoli, 70 Milano 11 Torino. A chi il gioco segnaliamo che Napoli settimane è quella anziana, Figura 7 di Torino, cui subentra la 0 (68). Sabato scorso abbiamo avuto coppie di Vertibili Bari (21-12), Napoli (82-28) e Torino (43-34 hanno appunto la Figura ritardataria). Terni nelle Cadenze Cagliari (28-18-58) e nelle Figura (34-70-61).

Numeri in maggior ritardo

BARI	8 72				60 53	60 50	8 47	7 42	9 40	28 40
CAGLIARI	53 83	66 83	34 81	13 51	10	22 45	45 39	1 38	37 37	29 36
FIRENZE	38	37 76	68 71			26	46 49	8 45	11 44	35
GENOVA	41 75	66 64	85 51	28 49	49	17	30 39	69 39	9 38	56 35
MILANO	23 91	26 85	80 73	3 59	28	8 47	1	48 44	42	42
NAPOLI	61 109	29 77	30 76	17 48	19	40	8	8 38	21 34	34
PALERMO	62 92	65 62		84 80	9 59	42 53	89	44	24	59 38
ROMA	40 73	69 6?	52	13 55	58	37	75 48	88 44	70 41	45 37
TORINO	85 83	61 74		16 59	89 58	65 44	79 41	80 41	32 40	45 40
VENEZIA	84	77	72	78 69	76 60	53 50		27 44	17	42

In il numero, in chiaro le settimane d'assenza.

Ritardi nel dare l'ambo per le varie combinazioni

			CA	FI			NA	PA		TO	VE
GEMELLI	sett.		10	3		18	14	8	4	14	66
VERTIBILI		—	4	7	21	14	—	4		—	42
CADENZE	sett.	6	7 19	6	20	32	9 41	0	0	5 27	7 25
FIGURE	sett.	35	5 14	2	7 27	1 44	4 43	1 29	9 25	6 31	2
		68	4	1 15	4 20	4 41	3 31	4 22	5 42	6 17	1 21

In nero è indicata la cifra, in chiaro settimane d'assenza.

Enalotto

Per il concorso numero del 18-6-1983 proponiamo queste due colonne, in base a frequenza, e ripetizioni segni singole

BARI	x	
CAGLIARI		x
FIRENZE	2	1
GENOVA		1
MILANO	1	
NAPOLI		
PALERMO	2	x
ROMA	2	
TORINO	2	1
VENEZIA	1	x
NAPOLI 2ª	1	x
ROMA 2ª	1	x

DALLA PARTE DELL'ASSICURATO

a cura di Giuseppe Alberti

«Domenica — scrive di — sono Francia in auto. presso Gap ho tamponato leggermente una Dyane. Con il quest'auto compilato e firmato il foglio di incidente". in ho consegnato all'agenzia mia In questa ho il "modello blu" è valido quando l'incidente avviene fra di diversa nazionalità. E' ciò?».

Il meccanismo «Cid», appunto «convenzione indennizzo diretto», è valido quando gli antagonisti appartengono a nazionalità diverse ma, certamente, possedere il formulario sottoscritto dalla controparte, riportante la dinamica dell'incidente, è elemento per la definizione della pratica, anche la per la vertenza è in altro Paese.

★★

«Sino a qualche tempo fa — scrive M.L. Gentilin di Torino —, ad ogni scadenza annuale delle mie polizze assicurative (furto, incendio, infortuni, auto), provvedeva l'assicuratore all'incasso presso la mia abitazione. l'agente si trasferito, compagnia a comportarsi come il precedente assicuratore. da fare: volevo essere "coperta" di garanzia, dovevo direttamente i "premi" l'agenzia lo desideravo, trasmettere vaglia postale. Vi grazie se mi riguardo, vale a dire se società è tenuta a meno a provvedere direttamente

In proposito vi sono alcune sentenze a maggior chiarimento quanto previsto dalla legge: la compagnia, in sostanza, non tenuta a provvedere in proprio all'esazione «premio». Questo deve fatto, nei più diversi, dall'assicurato.

★★

polizza — scrive P.V. Vicentino Torino — prevista una garanzia: Proprio di copertura voglio parlare. A fine maggio, veicolo, percorrevo strada che fiancheggia la Mandria, Lanzo. certo punto ho visto sul lato destro un motociclista Mi fermato e prontamente l'ho trasportato in ospedale di Torino.

«Quando ritornato alla auto, cioè dopo il ferito al pronto soccorso, mi sono i sedili posteriori erano di sangue. Il giorno dopo ho denunciato il fatto alla assicurazione la quale, come avviene quando deve soldi, ha chiesto di documentare (certificato medico, oppure dichiarazione della polizia). noti che il danno pari a poche migliaia di lire e per avere tutte queste documentazioni avrei perso un mucchio di tempo e consumato non poco

La garanzia feriti» viene concessa gratuitamente. Questo — è chiaro — per incoraggiare il cittadino a comportarsi secondo le buone norme civili: vale a dire soccorrere la vittima e, se si macchiano i sedili, il danno verrà rimborsato. Per corso liquidazione danno sario, abusi vari, provare che il soccorso è stato veramente effettuato. Per fornire questa prova si richiede, com'è successo al lettore, una valida documentazione. Nulla di irregolare, quindi, comportamento società. Al massimo si dovrebbe elevare il «tetto copertura» e portarlo, ad esempio, ad almeno 800 mila lire.

★★

«Io — un di Torino — mi è stata ritornata la lettera raccomandata avevo inviato alla mia razione. Questa, lettera d'accompagnamento, mi scriveva che il documento da me trasmesso è privo di mia firma. Tale circostanza corrisponde a verità, ma l'intento avevo raccomandata (diretta polizza auto), è risultato nullo».

La compagnia non ha i torti. Poniamo un caso. Un amico del lettore, magari uno scherzo di cattivo gusto, invia a suo nome una raccomandata in bianco, cioè senza firma. Come può compagnia ritenere valida situazione genere mancando, appunto, «prova scritta»? E' già successo, però, che il mittente di una lettera del genere recato, non appena ne è venuto a conoscenza, negli uffici della società, la quale, riscontrando la buona fede dell'assicurato, ha accettato come valida la lettera, ponendo, all'istante, firma. La sottoscrizione del documento è determinante per il mantenimento del contratto e per il rispetto di tutte le sue regole.

ECONOMICI

19 Vendita alloggi

FISIM libero presso corso Spezia stessa casa economici 1/2 camere cucina servizi da L. 16 milioni. Tel. 595.273.
FISIM libero via M. Cristina in [illegible]le d'epoca 2 camere cucin[illegible] dilazioni permute. Tel. 585.902 - 581.759.
[illegible] libero centralissimo in stabile d'e[illegible]ca signorile soggiorno 2 [illegible] servizi mutuo. Tel. 501.970.
FISIM libero presso corso Traiano ampio luminoso camera tinello cucinino servizi minimo L. 20 milioni. Tel. 591.980.
FISIM [illegible] corso Salvemini recente signorile saloncino 2 camere [illegible] bisservizi abbinato a mansarda mq 50 [illegible] mutuo fondiario permute. Tel. 599.897.
FISIM occupato San Salvario in [illegible] l'epoca ampio 2 camere cucina servizi L. 36 milioni 500 mila. Tel. 581.759.
[illegible] occupato [illegible] Tel[illegible] ampio 2 camere tinello cucinino servizi mutuo permute. Tel. [illegible].
GABETTI 5767 vende Borgo Vittoria via Sospello libero recente 2 [illegible] tinello cucinino bagno mansarda mq 40.
GABETTI [illegible] vende [illegible] Barriera Milano corso Vercelli completamente ristrutturato [illegible] tinello bagno.
GABETTI 5767 vende libero via [illegible] presso corso Regina [illegible]one [illegible] cucin[illegible] bagno L. 56 milioni uso ufficio.
GABETTI 5767 [illegible] [illegible] miniattico corso [illegible] via Roccaforte camera cucina ingresso bagno L. 33 milioni.
GABETTI 5[illegible]7 vende San Paolo via Frejus 1° piano 2 camere cucinotta bagno L. 36 milioni 500 mila.
GABETTI 5767 vende [illegible] Potenza via Givoletto ca[illegible] cucina bagno cantina L. 18 milioni 400 mila dilazionabili.
[illegible] 5767 vende [illegible] [illegible] d'Ar[illegible] via Galluppi 2° piano [illegible] camere cucina bagno [illegible] [illegible] mutuo.
GABETTI [illegible] [illegible] libero Santa Rita via Fanco 3 camere cucina bagno cantina L. 54 milioni dilazionabili.
GABETTI 5767 [illegible] piazza Statuto via Cibrario mansarda di camera cucina bagno L. 20 milioni dilazionabili.
GABETTI 5767 [illegible] Madonna di Campagna [illegible] Grosseto [illegible] [illegible] camere tinello cucinino bagno L. 61 milioni.
GABETTI 5767 vende libero Parella via Domodossola 3° piano ingresso c[illegible] [illegible] bagno L. 38 milioni 500 mila.
GABETTI 5767 vende Santa Rita corso Orbassano stessa casa 1-2 camere tinello cucinino bagno termo [illegible].
[illegible] 5767 vende libero Mirafiori [illegible] Tagliani costruzione 1970 piano alto [illegible] camere tinello cucinino bagno.
GABETTI 5767 [illegible] [illegible] Parella via Piffetti [illegible] riscaldamento centrale [illegible] ca[illegible] [illegible] bagno cantina.
GEDIM corso Traiano spazioso [illegible]mento di mq 81 ingresso 2 camere [illegible] cucinino bagno. Tel. 517.566.
[illegible] S. [illegible] ingresso camera cucina bagno ripostiglio [illegible] interessante. Informazioni al 517.566.
GEDIM [illegible]. Rita spazioso appartamento composto da saloncino camera cucina bagno L. 50 milioni. Tel. 517.566.
GEDIM zona [illegible] spazioso, ingresso [illegible] [illegible] [illegible] cucinino bagno ripostiglio L. 51 milioni. Tel. 517.566.
[illegible] adiacenze [illegible] Spezia 2 [illegible] tinello cucinino servizi ottimo stato [illegible] Tel. 505.917
GRIMALDI Borgo Po libero [illegible] [illegible] mere tinello cucinino [illegible] cantina ottimo [illegible] Tel. 505.917 Grimaldi.
[illegible] centro libero [illegible] Savoia soggiorno [illegible] caminetto 2 camere [illegible] na servizi L. 55 milioni. [illegible]. 505.917.
[illegible] centralissimo appartamento soggiorno [illegible] camere tinello [illegible] ser[illegible] L. 39 milioni. Tel. 505.917.
[illegible] [illegible] Sempione liberi stessa [illegible] 1-2-3 [illegible] cucina servizi a partire da L. 36 milioni. Tel. 505.917.
GRIMALDI corso Siccardi libero prestigioso salone [illegible] camere tinello cucinino bisservizi cantina solaio. Tel. 505.917.
GRIMALDI liberi corso R. Margherita [illegible] casa camera cucina [illegible] da L. [illegible] milioni dilazioni. Tel. [illegible].
GRIMALDI [illegible] piazza Vittorio salone [illegible] cucina bisservizi [illegible] anche [illegible] ufficio. Tel. 505.917.
[illegible] monolocali in stesso stabile con cucina [illegible] [illegible] a partire da L. 12 milioni facilitazioni. Tel. 505.917.
[illegible] S. [illegible] ampio [illegible] di 2 camere cucina [illegible] L. [illegible] milioni dilazionabili. Tel. 505.917.
[illegible] S. Salvario ampio apparta[illegible] di 2 camere cucina servizi cantina facilitazioni. Tel. 505.917.
[illegible] via Bagni[illegible] ingresso soggior[illegible] [illegible] servizi cantina facilitazioni. Tel. 505.917.
GRIMALDI [illegible] Genova appartamento di [illegible] [illegible] cucinino servizi ripostiglio [illegible]. Tel. [illegible].
GRUGLIASCO libero via S. d'Acquisto 1-2-3 camere cucina servizi. Tel. 958.6459 Esim.
[illegible] vende luminoso [illegible] camera tinello cucinino [illegible] [illegible] 32 milioni. Tel. 657.824 - 655.580.
[illegible] via Rieti [illegible] alloggio [illegible] cente piano alto 2 camere soggiorno cucina servizi. Casa-Nova 920.9705.
[illegible]SCO via Raffaello angolo via Baraccа libero vendesi alloggio 3 camere tinello con cucinino. Tel 441.144.

IFIM [illegible] libero precollina prestigioso appartamento in palazzina salone sala pranzo studio 2 camere 2 servizi box. Tel. 748.718.

IFIM [illegible] libero signorile corso Vittorio (pi[illegible] Rivoli) soggiorno [illegible] [illegible] servizi L. 75 milioni dilazionabili. Telefo[illegible] [illegible] - 741.2834.
[illegible] C libero corso Peschiera (via Capriolo) camera cucina servizi L. [illegible] [illegible] dilazionabili. Tel. 748.718.

[illegible] corso Brin ingresso 2 [illegible] cucina bagno ter[illegible] [illegible] L. 57 milioni dilazionabili. Tel. 838.078.
LIBERO corso Massimo D'Azeglio fronte Valentino [illegible] [illegible] cucina ingresso bagno mq 112 vendesi. Telefonare 483.429.
[illegible] Grugliasco, saloncino 2 camere cucina bagno. Minimo con[illegible] [illegible] ni. Tel. Immobiliatore 553.204.
LIBERO [illegible] corso [illegible] [illegible] cucina completamente ristrutturato e nuovo L. 41 milioni. Tel. [illegible].

LIBERO
In elegante palazzina zona corso Francia vendesi alloggio mq 200 circa con giardino esclusivo box. Tel. 595.852.

[illegible] in parte 3 camere cucina servizi presso corso Giulio Cesare affare L. 27 milioni dilazioni. [illegible]. 506.396.
[illegible] in ampio ingres[illegible] 5 camere [illegible] servizi [illegible] ascensore box L. 95 milioni dilazioni. Tel. 447.4844.
LIBERO piazza Bernini [illegible] 2 camere cucina bagno ideale ufficio L. 57 milioni dilazioni. Tel. 447.4844.
LIBERO presso piazza Rivoli ingresso 2 [illegible] tinello cucinino servizi termo ascensore L. 65 milioni. Salm 445.460.
LIBERO presso piazza Rebaudengo [illegible] mera cucina bagno cantina mq 45 delizioso L. 21 milioni e mutuo. Tel. 687.834.
LIBERO S. Paolo via Osasco ottimo 2 camere tinello cucinino servizi [illegible] termo L. 65 milioni. Salm 447.1238.
LIBERO S. Paolo via Moren[illegible] ottimo camera tinello cucinotta servizi termo 65 mq L. 38 milioni. Salm 447.1238.
[illegible]. Salvario 3 camere cucina servizi 3 balconi 75 mq cantina L. 47 milioni 500 mila. Grimaldi 657.0105.
[illegible] signorile in zona residenziale salone 2 camere cucina servizi mansarda box. Mutuo casa decennale Exxel. Grimaldi, tel. 51[illegible].

LIBERO
spazioso moderno 2 camere cucina entrata bagno L. 51 milioni compreso mutuo dilazioni occasione. Tel. 545.239.

LIBERO subito presso piazza Adriano ampio camera cucina servizi L. 27 milioni dilazionabili. Tel. 506.396.
LIBERO Via Bonicelli ampio camera tinello cucinino servizi termo ascensore recente L. 45 milioni. C.V.I. 383.570.
LIBERO via Filadelfia presso 2 camere cucina [illegible] [illegible] [illegible] L. [illegible] milioni dilazioni. Galotto 741.3131.
[illegible] via Guala recente signorile 2 camere tinello [illegible] bagno L. 82 milioni [illegible] mutuo. Tel. 583.434.
LIBERO [illegible] Montevideo, 3 [illegible] cucina ingresso bagno, prezzo [illegible] [illegible] milioni, box auto L. 15 milioni 500 mila. Fiduciaria immobiliare tel. [illegible].
[illegible] via Nizza (zona Bengasi) alloggio tutti i servizi 2 camere tinello cucinino bagno cantina. Tel. 831.061.
LIBERO via Rovigo, camera cucina [illegible] gno minimo contanti [illegible] dilazioni. Tel. Immobiliareloro 549.761 - [illegible].
LIBERO [illegible] Virle 23 ingresso camera cucina servizi [illegible]imo affare L. 18 milioni 500, mila dilazionabili. Tel. 636.078.
LIBERO 2 saloni 4 [illegible] [illegible] 250 ascendi[illegible] v[illegible] garage Crocetta [illegible]. Secondo, no agenzie. Tel. [illegible]5.95[illegible] mattino.
LUCIANA [illegible] [illegible] via Napione casa d'epoca mq 155 prezzo [illegible] forte mutuo [illegible] tasso interessante. Tel. 657.824.
LUCIANA VOLA libero adiacente [illegible] Galileo Ferraris signorile [illegible] [illegible] camera[illegible] cucina triservizi. Tel. [illegible].580.
LUCIANA VOLA libero adiacente corso Turati salone [illegible] [illegible] cucina biservizi mq 150 prezzo affare. Tel. 655.580.
LUCIANA [illegible] [illegible] [illegible] Rosselli luminoso [illegible] alto 2 camere cucina servi[illegible]. Tel. 657.824 - 655.580.
LUCIANA VOLA libero precollina splendida posizione alloggio su 2 piani mq 300 box per 4 auto. Tel[illegible].
[illegible] [illegible] Pilone libero [illegible] tinello cucinino [illegible] L. 37 milioni. Tel. 396.766.
[illegible] bella luminosa di 25 mq in zona [illegible] [illegible] Cavour [illegible] occasione vendo L. 7 milioni 500 mila. Tel. 351.393.
MANSARDA [illegible] casa d'epoca piazza Bodoni [illegible] vani 30 mq [illegible] [illegible] L. 14 milioni vende Torino 2000. 545.062.
MANSARDATO salone letto cucina bagno casa signorile corso [illegible] privato vende L. 90 milioni. Tel. 379.848.
[illegible] adiacente libero 1° piano ampio ingresso [illegible] cucina bagno cantina. Anna Appia 537.222.
MERCATI Generali libero ingresso [illegible] [illegible] tinello cucinino [illegible] [illegible] termo L. [illegible] milioni. Salm 447.1238.
MONGINEVRO [illegible] libero vendesi ottimo 2 camere cucina bagno richiesta [illegible]. 62 milioni compreso mutuo. Tel. 510.317.
[illegible]O libero recente bellissimo ca[illegible] tinello cucinino 2 soffitte cantina L. 38 milioni. Tel. 740.270.
[illegible] 80 749.5000 [illegible] zona Lancia ampio [illegible] tinello cucinino casa recente L. 48 milioni.
NORDIMMOBILI [illegible] 740.270 libero corso Potenza 3 [illegible] [illegible] cucinino servizi L. [illegible] milioni.
[illegible] [illegible] 749.5000 libero cor[illegible] Giambone signorile ampio salone [illegible] cucina [illegible] L. 83 milioni.
[illegible] [illegible] 749.5000 libero corso Orbassano S. [illegible] [illegible] [illegible] cucina servizi L. 82 milioni dilazioni e mutui.
[illegible] [illegible] 740.270 libero zona Molinetta [illegible] camere tinello cucinino [illegible] [illegible] L. 49 milioni [illegible].
NORDIMMOBILI 80 740.270 libero [illegible] tro monolocale ristrutturato angolo cottura doccia caminetto L. 18 milioni [illegible] lia.
NORDIMMOBILI 80 740.270 libero [illegible] Vigliani ampio [illegible] tinello cucinino servizi L. 40 milioni.
[illegible] [illegible] Grugliasco re[illegible] [illegible] camere cucina servizi L. 67 milioni. Tel. [illegible].
[illegible] (via Lessona via Domodossola) libero s[illegible] [illegible] vani [illegible] auto L. [illegible] milioni 900 mila affare. Tel. 657.392.

(continua)

MAKE CHIUDE!
A TORINO IN VIA ROMA
Solo per pochi giorni
jeans, jackets, casuals, abbigliamento giovane,
TUTTO A LIRE
10.000 | 20.000 | 30.000

oroscopo di domani

di AstrOlga

[redacted] (21 marzo - 20 aprile)
Le felicità in [redacted] che continua [redacted] eccitare piacevolmente l'Ariete, [redacted] co-[redacted] propizie che procurano [redacted] zamenti e [redacted] sul lavoro, le amicizie con personaggi influenti e utili, incanalano gli entusiasmi [redacted] positive.

TORO (21 aprile - 21 maggio)
[redacted] momenti [redacted] euforia [redacted] depressione. Il buon umore [redacted] gradevole, [redacted] molte possibilità [redacted] crisi nasce [redacted] continue incomprensioni in campo sentimentale: il partner [redacted]

GEMELLI (22 maggio - 21 giugno)
Ancora una giornata positiva, per merito dei [redacted] trasformismo e della vostra abilità [redacted] trarre vantaggi anche dalle situazioni più ingarbugliate. Riuscirete ad [redacted] un [redacted] personale, del tutto imprevedibile, [redacted] stupirà persino voi.

CANCRO (22 giugno - [redacted] luglio)
Una cosa logora, cui tenete [redacted] per partito [redacted] sparirà dalla vostra vita. Inutile [redacted] a crisi depressive. Meglio fare [redacted] nuo-[redacted] con cautela e pazienza. Ma prima, [redacted] le [redacted].

LEONE (23 luglio - 22 agosto)
[redacted] proporranno [redacted] partecipare ad un progetto [redacted] piacevole e voi accette-[redacted] perché, in questo periodo, [redacted] disponibili a qualsiasi impresa [redacted]. Coinvolgerete [redacted] il partner, per-[redacted] innamorati e corrisposti.

[redacted] (23 agosto - 22 sett.)
Reagirete [redacted] di fronte [redacted] to e litigherete [redacted] un collega. Oppure [redacted] rapporto [redacted] po' equivoco [redacted] e azioni [redacted]. La giornata si risolverà negativamente, se non vi deciderete ad essere più chiari in tutto.

[redacted] (23 sett. - 22 ott.)
Un'altra giornata durante la quale riuscirete a farvi valere e ad otte-[redacted] delle cose. [redacted] stimolati ad agire e farete tutto [redacted] il meglio, [redacted] perché [redacted] l'armonia [redacted] rapporti [redacted] in forma.

LA TORINESE
Classe - Convenienza
Cortesia
V. A. Doria 8 - Tel. 510.938
PROFUMI

[redacted] (23 ott. - 22 nov.)
Le [redacted] aiuteranno a chiarire [redacted] continua a farsi [redacted] nei rapporti [redacted]. Continuerete a [redacted] la vittoria [redacted] dopo le [redacted] nue sconfitte. [redacted] e [redacted] che l'amore non è una [redacted]

[redacted] (23 nov. - 21 dic.)
Ostacoli autocreati per [redacted] mania [redacted] in carriera e [redacted] sentirvi superiori agli [redacted]. Se non vi muoverete con più prudenza, [redacted] il peggio. [redacted] più diplomatici e non [redacted] con il vostro [redacted] ogni persona che incon-[redacted].

CAPRICORNO (22 dic. - 20 genn.)
[redacted] impietriti [redacted] un problema che vi turberà. Siccome non si tratta di un fatto nuovo, ma di [redacted] credevate [redacted] poter so-[redacted], tanto [redacted] la circostanza, con [redacted] implacabilità

[redacted] (21 genn. - 18 febbr.)
La conflittualità [redacted] rapporti [redacted] tali è in aumento. Se non sopporterete [redacted] nel [redacted] perderà l'amore [redacted] amicizie e ai [redacted]: in [redacted] i campi incontrerete [redacted] gratificazioni.

PESCI (19 febbraio - 20 marzo)
Visto che [redacted] pigrizia [redacted] vi [redacted] optate per una giornata di immobilismo. Tanto, come vi muovete, commettete [redacted] errori. E siccome domani gli sbagli si rivelerebbero pericolosi in ogni [redacted] vita, parlate e agite [redacted].

Lettere dei lettori

Gatti e bambini

Una città può anche diventare, per mille motivi, «*non vivibile*» per le persone [redacted] per gli animali. Sembra insensato, ma è così. In via Avigliana è [redacted] to da poco un asilo nido, accogliente, allegro, pie-[redacted] di bimbi, circondato da [redacted] giardinetto. Ci sono anche alcuni gattini, abbandonati da [redacted] chi, che vagano con occhi spauriti tra gli alberi.

Persone pietose portano ai felini qualcosa [redacted] mangiare, [redacted] di latte, [redacted] di cibo, e i gattini si sfamano. E per i bambini, [redacted] tutto bene? Apparentemente sembrerebbe di sì. Molti hanno fatto amicizia con [redacted] gatto, imparano a [redacted] gli animali, ma ci sono alcuni [redacted] nienti. [redacted] cancello dell'asilo-nido è stato [redacted] un cartello che dice, all'incirca: «*Le persone [redacted] portano latte e cibo per i gatti devono sapere che così [redacted] attirano anche scarafaggi e altri insetti, il che [redacted] pericoloso poiché qui, nelle [redacted] della giornata, vengono ospitati bambini molto piccoli*».

Un problema apparentemente trascurabile nella grande città, ma offre già un esempio di difficile coabitazione. Talvolta gatti e bambini [redacted] be-[redacted] insieme, talvolta è meglio che ognuno [redacted] a [redacted] e segua la propria strada. Un po' triste.

t. s.

NILUS

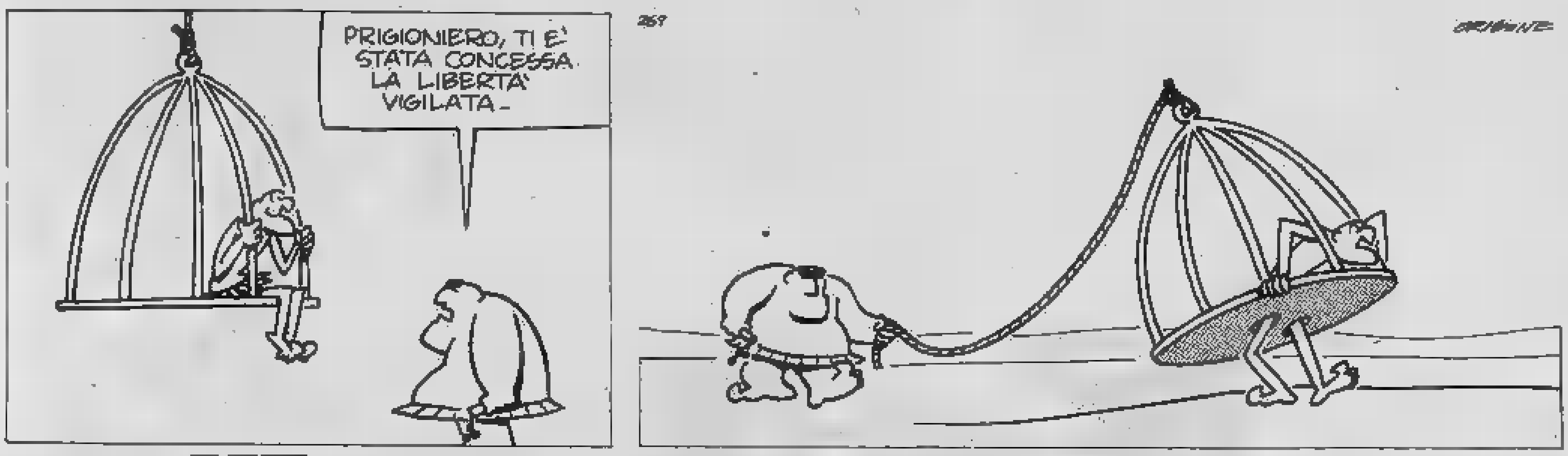

KOKY

INFORMITALIA
ISTITUTO [redacted] INFORMAZIONI
Controlli, indagini, infedeltà
Esito assicurato
Corso [redacted] Emanuele, 107

CAMBIANO

VILLA
[redacted] comoda - centrale [redacted] per [redacted] nuclei [redacted]
Piano [redacted]
Salone 2 [redacted] cucina ingresso bagno
Piano primo
Salone 2 [redacted] soggiorno cucina [redacted] ingresso bagno terrazzo
Garage per [redacted] auto
Giardino recintato
prezzo 215.000.000

PIOSSASCO

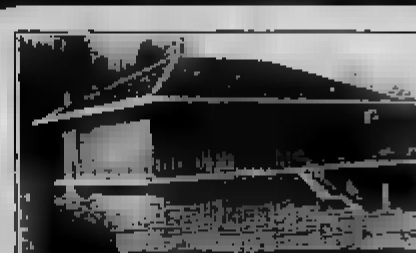

VILLA
Costruzione [redacted] 1973
Posizione panoramica
Piano rialzato
Grande salone con annesso servi-[redacted] - camera ospiti
Garage [redacted] auto
Piano primo
Salone 3 [redacted] ingresso bagno
Giardino recintato mq.1.500

Via VENTIMIGLIA angolo via BAIARDI 27

LINEA BELLA
Costruzione [redacted] in [redacted] quartiere [redacted] Torino tra i più verdeggianti e dotati [redacted] ogni servizio. Ascensore riscaldamento
[redacted] cucina ingresso bagno 17.000.000 contanti 12.000.000 [redacted] Risp.
[redacted] camere cucina ingresso bagno 27.000.000 contanti 18.000.000 [redacted] Cassa Risp.
[redacted] 3 camere cucina ingresso bagno 34.000.000 [redacted] 24.000.000 mutuo Cassa Risp.

ASTI vicinanze di COCCONATO

ANTICA [redacted] TIPICA [redacted]
Accuratamente [redacted] 2 saloni 3 camere grande cucina - [redacted] bagni - Taverna con volta in mattoni originali spazzolati [redacted] patio
Giardino frutteto - Mq.2.500
Prezzo convenientissimo
70.000.000 contanti più mutuo

VAL DI LANZO

VILLA [redacted] VERDE
in una borgata dalle caratteristiche [redacted] ecologiche eccellenti
Salone cucina 4 [redacted] 2 bagni garage - Cantina - Giardino [redacted] - MQ.700
Prezzo [redacted]
90.000.000 [redacted] più mutuo fondiario

[redacted] **FIDUCIARIA IMMOBILIARE** [redacted]
COMPRAVENDITE - [redacted] - RISTRUTTURAZIONI [redacted] PAPACINO 2[redacted] - TORINO TEL. (011) 556956

NUOVE VOLVO 240
il saper scegliere

La scelta di [redacted] VOLVO [redacted] da valutazioni concrete, dall'attento confronto dei valori che costi[redacted] vera auto. È un confronto che [redacted] tutti i [redacted] che contribuiscono alla Qualità VOLVO, alla [redacted] Sicurezza Dinamica. È un confronto [redacted] fare, prima di scegliere. Soprattutto prima di dire che la VOLVO [redacted] più, perché [redacted] come le altre

DIESEL, BENZINA, TURBO

VOLVO
Qualità e Sicurezza

Alessandria SA.GI.CAR [redacted] S. Gagliano - Via Duccio Galimberti, 11 - Tel. 64770 • Aosta SVAUTO s.a.s. - Via Chambery, 60 - Tel. 42397 • Asti CONSULCAR s.n.c. di Capuzzo e Maggiora - Via E. Filiberto, 12/14 - Tel. 55377 • Cuneo VAR s.r.l. - C.so A. de Gasperi 21/23 - Tel. 55466 - 55467 • Alba (Cuneo) F.LLI VEGLIO s.n.c. - Via Rossini, [redacted] - Tel. 49761 - Piazza Cristo Re, 16 • Saluzzo (Cuneo) F.LLI BORGNA s.n.c. - Via Savigliano-Ruata Eandi, 30 - Tel. 43463 • Novara TOTAUTO s.r.l. - Viale Roma 34 - Tel. 453900 • Borgomanero (Novara) FONTANA GIUSEPPE - Via Novara, 95 - Tel. 81944-845088 • Torino ZUAN-CAR s.r.l. - C.so Matteotti, 61 - Tel. 517983/530324/533415/535382/ - Moncalieri - Corso Savona, 17 - Tel. 641645 • Torino ZUAN-SERVICE s.r.l. - Via Caboto, 35 - Tel. [redacted] • Ivrea (Torino) SVAUTO ALL CARS s.a.s. - Stradale Torino, 169 - Tel. 422264/424105 • Biella (Vercelli) GIA[redacted] CENTRALE s.n.c. di Pagella e Donis - [redacted] Europa, [redacted] - Tel. 29850 • Carresanablot (Vercelli) BRICCO & C. s.r.l. - Via Vercelli, 39 - Tel. 63787

ECONOMICI

19 Vendita alloggi

PER giovani sposi [redacted] a prezzo [redacted] tinello, cucinino, [redacted] via Domodossola. Fiduciaria Immobiliare tel. 556.956.

PIAZZA [redacted] libero prestigioso [redacted] 3 [redacted] cucina 2 [redacted] 2 ingressi piano alto [redacted]. C.V.I. 383.570.

PIAZZA Rivoli [redacted] vendo mini appartamento ristrutturato 4° piano no ascensore si termo. [redacted]. 328.238.

PIAZZA Santa R[redacted] camere tinello cucinino servizi L. 38 milioni. Mutuo casa [redacted] cennale Exxel. Grimaldi 518.012.

[redacted] Stampalia libero [redacted] 2 [redacted] cucina bagno L. 79 milioni volendo box. Maiora 75[redacted].

PIAZZA Vittorio libero 2 camere tinello [redacted] L. 69 milioni o 20 milioni mutuo. Tel. 383.445.

PINO centro in [redacted] alloggio signorile mq [redacted] mansarda taverna [redacted] giardino privato. Tel. 840.421 - 834.788.

PINO privato vende solo a privato in palazzina signorile salone [redacted] pranzo cucina studio [redacted] camere 4 [redacted] giardino privato e box. Su 2 piani volendo [redacted] in 2 alloggi. Tel. [redacted].

PIOSSASCO [redacted] recente libero [redacted] camere cucinotto bagno box Gabetti Pinerolo vende. Tel. 0121 22.851.

[redacted] libero [redacted] 2 camere cucina servizi te[redacted] box [redacted] auto giardino dilazioni. Saim 447.1238.

PIOSSASCO via Torino libero [redacted] cucina arredata [redacted] ingresso [redacted] mq balconi cantina posto auto 3° piano L. 75 milioni. Grimaldi 557.0105.

PIOSSASCO villa del 1970 [redacted] vista panoramica salone [redacted] camere cucina [redacted] servizi ga[redacted] patio 1500 mq giardino L. 120 milioni [redacted] mutuo. [redacted]. 556.956.

[redacted] Antonelli [redacted] signorile [redacted] 3 camere cucina 3 bagni 2 ingressi mq 170 box auto. Silic[redacted] 545.574.

POZZO Strada via Monginevro [redacted] termo ascensore [redacted] tinello cucinino servizi, L. 48 milioni [redacted] mila. Telefonare 506.464.

PRECOLLINA alloggio libero recente [redacted] lone cucina [redacted] 2 [redacted] bagni 160 mq tel. Solinas 323.110.

PRESTIGIOSO libero pressi [redacted] Sommeiller salone 6 camere cuci[redacted] termo ascensore permuta. Saim 445.460.

[redacted] vendo [redacted] tinello cucinino servizi [redacted] Mirafiori. Tel. 7[redacted] 2327 - [redacted].

[redacted] Aeronautica salone 2 camere tinello cucinino [redacted] bagni [redacted] auto [redacted] 12 [redacted] occupato 3° piano. Tel. [redacted].

PRIVATO vende [redacted] Pino [redacted] gnorile salone 3 ca[redacted] cucina [redacted] giardino e box. Tel. 596.413.

[redacted] libero [redacted] camere cucina bagno mq 70 [redacted] L. 43 [redacted]. Tel. 741.2874.

[redacted] libero [redacted] piccola palazzina alloggio signorile [redacted] 2 camere soggiorno cucina [redacted] ampia mansarda box L. 110 milioni [redacted] mutuo [redacted]. Casa-Nova [redacted]

[redacted] panoramico in splendi[redacted] soggiorno 2 camere cucinotta servizi videoci[redacted] giardino condominiale volendo box. Tel. 657.624.

[redacted] **MAURO** Valle Quiete villa libera soleg[redacted] salone cucina 2 [redacted] 2 [redacted] ampio garage giardino, [redacted] 5767.

[redacted] recenti [redacted] appartamenti di [redacted] camere, [redacted] ressanti. Telefonare [redacted].

[redacted] **ITA** via [redacted] luminoso nuovo libero [redacted] saloncino 2 [redacted] cucina [redacted] R.D. vende 532.711.

[redacted] via Filadelfia luminoso in [redacted] signorile [redacted] camere tinello cucinino servizi. [redacted] R.D. vende 532.711 - 535.211.

[redacted] li[redacted] signorile salone 2 camere cucina [redacted] servizi [redacted] termo [redacted] L. [redacted] milioni. [redacted]

SBARRA 513.203 - 538.557 [redacted] Statuto [redacted] tinello cucin[redacted] bagno mansar[redacted] ottimo stato L. [redacted] milioni.

SBARRA 513.203 - [redacted] Agnelli [redacted] lone 4 c[redacted] cucina bagno [redacted] casa del '63 L. 85 milioni.

SBARRA 513.203 - [redacted] libero a Lucento salone 3 camere cucina bagno casa del 70 L. 120 milioni dilazionabili.

SBARRA 515.727 - 543.176 libero a [redacted] legno vicino corso Franc[redacted] in [redacted] del '72 [redacted] ere tinello cucinino bagno.

[redacted] 515.727 - 543.176 [redacted] Centro Europa ottimo salone 2 camere cucina servizi 2 arie casa con video citofono.

[redacted] 515.732 - 542.976 libero a La Barca [redacted] cucinino bagno in casa del [redacted] prezzo interessante.

[redacted] 515.732 - 542.976 libero [redacted] Tripoli (S. Rita) ottimo camera cucina servizi termo ascensore vero affare.

SBARRA 545.261 - [redacted] libero [redacted] Centro ca[redacted] cucina bagno [redacted] 40 mq [redacted] acqua e luce [redacted] affare.

SBARRA [redacted] - [redacted] libero in [redacted] rafiori camera tinello cucinino bagno ter[redacted] ascensore casa del [redacted] permute.

SETTIMO Torinese libero appartamento signorile [redacted] ampia metratura composto [redacted] 2 camere cucina biservizi [redacted] prezzo [redacted]. Eventuali permute. Tel. Grimaldi 911.3685.

SETTIMO [redacted]
Edilcase vende appartamenti liberi diver[redacted] metrature. Prezzi interessanti. Tel. [redacted].

SIGNORILE libero via [redacted] 2 camere cucina servizi [redacted] ufficio L. [redacted] milioni. [redacted]. 389.565.

[redacted] vende alloggio libero Nichelino zona Garosci 2 [redacted] cucinino e servizi agevolazioni. Tel. 548.606.

[redacted] vendesi alloggetto [redacted] cucina servizi [redacted] ufficio o pied-à-terre L. 25 milioni. Tel. [redacted].

T.A.I.T. libero in zona Lucento (via Viterbo) [redacted] cucina ingresso servizi cantina, 2 arie, a L. [redacted] milioni dilazionabili. Affarone. Tel. 506.691.

T.A.I.T. [redacted] via Viterbo (Lucento) camera cucina servizi cantina a L. 15 milioni 800 mila occupato.

T.A.I.T. 506.691 libero in via De Sanctis camera ingresso soggiorno angolo cottura bagno L. [redacted]

T.A.I.T. 506.691 libero Lucento (via Verolengo [redacted] tinello cucinino ingresso bagn[redacted] oni 900 mila.

CHOKASA A 545.862 libero corso Trapani zona ex Viberti ingresso 2 camere ampia cucina bagno [redacted] menti [redacted] a [redacted] 1° piano L. 62 milioni dilazionabili.

L789

TECNOKASA 545.862 [redacted] ra con [redacted] adiacente [redacted] Regina [redacted] mq L. 13 milioni [redacted].

TECNOKASA [redacted] via Di Nanni ingresso cam[redacted] na bagno cantina termo rimesso a [redacted] L. 38 milioni.

[redacted] via [redacted] occupato [redacted] cucina bagno 60 [redacted] prezzo L. 42 milioni. [redacted] Ri.Gri 513.632.

TRANA in palazzina alloggio signorile mq 120 salone 2 camere tinello servizi prezzo interessante. Tel. 384.491.

TRANA vendo [redacted] recente salone 2 camere tinello [redacted] giardino. Tel. [redacted] - [redacted].

UFFICIO [redacted] piano rialzato [redacted] corso Svizzera salone 3 camere servizi doppi ingressi. Tel. [redacted]

USAV 747.729 vende [redacted] zona S. Paolo [redacted] cucina bagno [redacted] riscaldamento particolare [redacted] a nuovo.

[redacted] 747.729 vende libero corso Vittorio angolo Racconigi saloncino [redacted] nello cucinino bagno [redacted].

[redacted] 747.729 vende in S. Raffaele Cimena [redacted] villa [redacted] salone [redacted] studio cucina 3 bagni 9000 mq terreno.

USAV 747.729 [redacted] Moncalieri Giovanni Lanza saloncino 2 camere cucina servizi.

[redacted] 747.729 [redacted] Montecuccoo Peschiera separatamente attigui 2 vani tinello e camera [redacted] auto.

UTIP [redacted] liberi-occupati stesso stabile [redacted] corso Montecucco [redacted] cucina prezzi [redacted] L. 39 milioni.

shopping W35 center
ABBIGLIAMENTO
per uomo - [redacted]
Il modo giusto di [redacted]
per essere alla moda da
SHOPPING CENTER
C.so Vigevano 35 - Torino
Tel. 231.[redacted]

UTIP 547.528 [redacted] ntrale adiacente piazza S. Carlo grandioso salone 2 camere [redacted] mq 190 anche ufficio.

[redacted] 547.828 libero panoramico via Vigliani ampio [redacted] cucinino [redacted].

[redacted] 7 angolo via Garibaldi in stabile rinnovato [redacted] ascen[redacted] adatti anche [redacted] Prezzi da L. 29 milioni 800 mila dilazione[redacted]. Personale in loco.

[redacted] del Drosso angolo via Pianteri vendesi libero alloggio 1 [redacted] tinello con [redacted] cinino. Ifit, [redacted]. 441.144.

VIA Morgari stessa casa vendonsi alloggi mq 110 con saloncino [redacted] cucina occupati. [redacted] tel. 441.144.

VIA Nazzaro libero piano 1° 3 camere cucina ingress[redacted] doppi se[redacted] cantina soffitta Lux Case [redacted]. Tel. 544.100.

VIA Ormea angolo via Galliari [redacted] alloggio [redacted] 3 camere [redacted]. Ifit tel. 441.144.

VILLA [redacted] collina di Super[redacted] box [redacted] e giardino cintato. [redacted] 504.226 - [redacted]

VILLA libera Givoletto [redacted] 3 [redacted] cucina [redacted] garage magazzino giardino [redacted] mutuo. [redacted] 741.3131.

VILLA libera recente Cambiano adatta due famiglie 11 camere 2 bagni autorimessa giardino L. 140 milioni più mutuo. Fiduciaria Immobiliare 556.956.

VILLA precollina Moncalieri panoramica 2 [redacted] e mansarda giardino [redacted]. Vende facilitando Labeo [redacted]

VILLA prestigiosa precollina [redacted] splendida garage giardino alloggio custode. Tel. 642.101.

VILLA recente prestigiosa precollina possibilità 2 [redacted] vista stupenda. Tel. So.Fi 518.7[redacted].

VILLA Santena [redacted] cucina [redacted] servizi mansarda [redacted] mq 200 terreno mq 500. Tel. 640.6173.

VILLA signorile 180 mq [redacted] 180 mq seminterrato giardino 2100 mq [redacted] posizione in Rivarossa vendo. Tel. 535.601.

VILLA Vinovo Villaggio Dega salone 3 camere cucina 3 servizi 2 ingressi box [redacted] to. Expocasa [redacted] - [redacted].

[redacted] d'Asti [redacted] libero 4 [redacted] cucina, servizi, nuova [redacted] corso. L. 75 mi[redacted]. Tel. 011 518.080 - 840.187.

VILLINO in [redacted] km (To) indipendente soleggiato abitazione mq 150 grande [redacted] mansarda giardino. [redacted]

[redacted] a Sabatino vendo 2 alloggetti liberi camere [redacted] occasione, stessa casa. Tel. 364.491.

[redacted] Viberti [redacted] cucina 2 [redacted] 2 [redacted] L. 215 milioni volendo box 2 auto. Tel. 329.8778.

20 Domande [redacted]

AZIENDA [redacted] per dipendenti in trasferta appartamenti 1/2 [redacted] torio 6/12 mesi. Tel. 447.1655.

FUNZIONARIO di banca cerca in [redacted] appartamento libero sal[redacted] 2-3 [redacted] biservizi tipo signorile. [redacted]

[redacted] ricerca [redacted] Torino appartamenti monolocale uso transitorio eventuale contratto con la ditta. Tel. 545.526.

IMPIEGATA [redacted] cerca 2 vani e servizi o monocamera [redacted] Campidoglio [redacted] Torino. Tel. 749.6132-A1.

[redacted] ricerca per propria selezionata clientela alloggi [redacted] transitorio 6/12 mesi. Tel. [redacted].

STATALE e operaia [redacted] camera tinello servizi zona [redacted] Lingotto o qualsiasi Torino. Tel. 749.6132-B1.

21 Offerte [redacted]

A. [redacted] prestigioso ufficio 6 vani biservizi [redacted] 800 mila. [redacted]. 501.246.

[redacted] **FIDALCASE** affitta [redacted] Crocetta prestigioso ufficio 2 vani [redacted] mq 60 L. [redacted] mila mensili. Tel. 501.246.

A. INTERPELLACI se sei [redacted] alloggio. Cercheremo di risolvere il vostro problema abbiamo alloggi [redacted] sa. Tel. [redacted] Lunica.

[redacted] professionista affittasi signorile [redacted] 3 camere cucina entrata bagno L. [redacted] mila mese. Telefonare 533.947.

ABBIAMO accogliente monolocale [redacted] angolo cottura servizi [redacted] a referenziati Rubiolo immobili 751.626.

[redacted] bene [redacted] Bramante zona Molinette soggiorno [redacted] cucina servizi L. 300 mila. [redacted].

[redacted] affitta corso Peschiera signorile solo [redacted] ufficio [redacted] servizi L. 200 mila mensili. Tel. [redacted].

ADIACENTE via Roma [redacted] ufficio prestigioso in [redacted] segretariato multilingue. Tel. 540.037.

[redacted] piazza [redacted] affitto a referenziati brevi periodi appartamento [redacted] dato [redacted] telefono. Tel. 328.238.

AFFITTAN[redacted] alloggi ammobiliati [redacted] casa zona semicentrale uso [redacted] abitazione o a studenti. Tel. 741.2888.

AFFITTANSI alloggi ammobiliati [redacted] tinello servizi e [redacted] tinello [redacted] stessa casa. Tel. 516.802.

AFFITTASI appartamento [redacted] a persona referenziata varia [redacted] stessa casa. Tel. 545.570.

AFFITTASI elegante pied-à-terre e [redacted] casa zona centrale. Tel. [redacted].

AFFITTASI esclusivo uso pied-à-terre elegante monolocale arredato. [redacted]. 617.175.

AFFITTASI mini alloggio arredato [redacted] re cucina e servizi uso 2ª abitazione [redacted] oria. Tel. 612.727.

AFFITTASI [redacted] referenziate mansarda centralissima [redacted] mq arredata termo [redacted] L. [redacted] mila [redacted] contratto trimestrale. [redacted]. 011 [redacted].

AFFITTASI ufficio [redacted] S. Carlo [redacted] 95 mq L. [redacted] mensili. Tel. 447.4374.

[redacted] via Mercadante, 2 camere cucina bagno, [redacted]. Tel. Im[redacted] 549.761 - [redacted].

AFFITTASI [redacted] S. [redacted] vani [redacted] 1° piano. Baldi tel. 011 502.518.

ALLOGGIO adatto per studio ufficio [redacted] abitazione mq 2[redacted] doppi servizi 1° [redacted] zona S. Salvario. [redacted].

[redacted] villa [redacted] tre camere cucina bagni giardino privato affitta. Telefonare [redacted]07.

ARREDATO 2 posti letto con telefono [redacted] na centrale [redacted] esclusivamente [redacted] Tel. 510.745.

CORSO Montegrappa affittasi [redacted] lone camera servizi [redacted] piano [redacted] casa molto signorile. Tel. 512.642.

[redacted]
[redacted] palazzina [redacted] o [redacted] rappresentanza. [redacted] rim 519.801.

[redacted] via [redacted] 62 affitta [redacted] bilocali arredati [redacted] alberghiari. Tel. 348.8333.

GASSINO Torinese affittasi alloggio [redacted] pi[redacted] 280 mq ampio terrazzo equo canone. Tel. 513.853.

[redacted] Po Antonelli adiacenze [redacted] a referenziati elegante [redacted] dato. Telefonare 518.817.

MINIAPPARTAMENTO [redacted] signorilmente [redacted] a [redacted] residente [redacted] transitorio L. [redacted] mila mensili. Tel. 540.801.

[redacted] con angolo cottura e servizi ad [redacted] pied-à-terre da L. [redacted] mila vicinanze Rivoli (To). [redacted]. 657.935.

[redacted] Castello adiacenze affittasi prestigiosa [redacted] stabile d'epoca. Tel. 518.817.

[redacted] Torinese affitto [redacted] monolo[redacted] con [redacted] e bagno L. [redacted] mensili. Tel. 329.9331.

S. PAOLO [redacted] arredato [redacted] pied-à-terre camera cucina bagno L. [redacted] mila mensili. Tel. 329.9331.

S. RITA affitto arredato camera [redacted] bagno [redacted] Torino L. [redacted] mila mensili. [redacted]. 329.9331.

UFFICI [redacted] centrali con parcheggio interno [redacted] pilon segreteria telex sale riunioni traduzioni show-room bar magazzini. I.O.S., via Egeo [redacted], telefono 011 55.811.

[redacted] arredati centrali segreteria recapiti [redacted] riunioni esposizione anche indipendenti. Tel. 543.776.

UFFICIO centralissimo [redacted] palazzo signorile [redacted]. Tel. [redacted].

UFFICIO S. Rita via Tripoli [redacted] recente portineria telefono [redacted] tinello [redacted] L. 250 mila. Tel. 533.434.

24 Mobili, arredi

A. [redacted] magazzino del [redacted] usato vasto assortimento [redacted] occasioni. [redacted] vendita mobili [redacted] Raspino via Cirio 2, tel. 287.368.

25 Artigiani, [redacted]

[redacted] artigiani montatori pratici di [redacted] operatrici macchine speciali e teste multiple. Telefonare 424.0985.

36 Nautica

AUTONAR noleggio mensile canotti [redacted] motore a prezzi competitivi. Via Tunisi 50, telefono 396.178.

37 Campeggio e sport

CARRELLI [redacted] Sprint [redacted] apertura au[redacted] e materassi a molle, [redacted] modelli a partire da L. 1 milione 800 [redacted]. Carrelli appendice a partire da L. [redacted] mila, rimorchi portabarche, portamoto, porta auto acquistate direttamente in [redacted], via Sparone 18, tel. 011 290.029.

38 Animali e veterinaria

[redacted] yorkshire fox e scott terrier volpini pincer cocker chow-chow Lassie S. Bernardi. Tel. 510.368 - 951.0539.

43 Filatelia, collezioni

ACQUISTO collezioni lotti et eredità di [redacted] e medaglie in [redacted] e argento. Montenegro Eupremio, corso Vittorio Emanuele 63/E. Tel. 548.385.

(continua)

STIEVANI
HI-FI
STIEVANI

I depositi bancari in Piemonte saliti oltre i 34 mila miliardi

Nell'82 si registrato un incremento del 13,8 per cento (18,2 a livello nazionale)
Il più contenuto in provincia di Torino (11,9) e il più elevato ad Alessandria (17,1)

TORINO — Nel corso del i depositi bancari Piemonte saliti di lire, realizzando un incremento 13,8 per cento, nettamente inferiore all'incremento realizzato a livello nazionale (18,2 per cento).

Gli impieghi bancari, dal canto loro, saliti da 13.026 a 14.463 miliardi di lire, con un incremento quindi dell'11 per cento, leggermente superiore all'incremento nazionale (10,2 per cento).

Come dimostrano già queste prime cifre, il Piemonte è più terra di raccolta non di impieghi. In effetti conta, a 1982, per il 10,34 per cento dei depositi bancari Paese solo per l'8,83 per cento degli impieghi.

vediamo le cifre delle singole province piemontesi. In prospetto parte, evidenziamo, per ciascuna provincia, l'ammontare depositi e degli impieghi bancari in a fine 1982, calcolando anche il rapporto impieghi-depositi, vale a dire la quota percentuale di depositi bancari di provincia che quella provincia trova impiego.

Depositi e impieghi bancari in Piemonte impieghi-depositi

	DEPOSITI (milioni di lir	IMPIEGHI (milioni di li	Rapporto Impieghi-depositi
ALESSANDRIA	3.439.578	1.274.436	37,05
	1.610.382		38,72
CUNEO	3.993.870	1.387.205	34,73
NOVARA	3.748.460	1.141.053	30,45
TORINO	18.081.854	8.715.295	48,20
VERCELLI	3.222.334	1.321.817	41,02
PIEMONTE	34.094.478	14.463.501	
ITALIA	329.488.067	163.748.830	49,69

Osserviamo che nel corso del 1982, a fronte di incremento medio regionale dei depositi bancari pari 13,8 per cento, la provincia Torino registra l'incremento più contenuto (11,9 per cento) e la provincia di Alessandria l'incremento più elevato (17,1 cento). versante degli impieghi, a fronte di un incremento medio regionale dell'11 per cento, abbiamo il più ridotto incremento provincia di Vercelli (4,9 per cento) e l'incremento più elevato in provincia di Cuneo (14,9 per cento). provincia di Torino ha registrato un incremento degli impieghi bancari pari al 12 per cento.

Merita qualche cenno di raffronto il rapporto impieghi-depositi. Si colloca a quota 42,42 a livello regionale (vuol dire che 100 lire depo- in banca dai piemontesi solo 42,42 trovano impiego bancario in Piemonte) e spazia tra quota 48,20 in provincia di Torino e 30,45 in provincia Novara. Qualche raffronto? livello nazionale quota 49,69, in Lombardia a quota 55,69 e a addirittura a quota 64,44.

Chiudiamo con altre osservazioni. La provincia di Torino, fine 1982, conta per il 53,03 per cento dei depositi bancari del Piemonte, ma per il 60,26 per cento degli impieghi. Se il Piemonte, si è visto, conta per il 10,34 per cento dei depositi di tutta Italia, la Lombardia arriva quota del 23,64 per cento (e la provincia di Milano da sola al 12,68 per cento). versante degli impieghi il peso del Pie- sul totale nazionale dell'8,83 per cento e quello della Lombardia del 26,56

Carlo Beltrame

Lavoro assicurato per la «Piaggio» con un nuovo aereo

E' il «P 180» che garantirebbe l'occupazione sin oltre il Duemila all'industria di Finale

SAVONA — *Lungo una striscia pochi chilometri sorgono due cantieri: uno navale, Pietra Ligure, l'altro aeronautico, Finale Ligure. Il primo gestito dalla Gepi, il secondo appartiene alla Piaggio.*

Gli scali di Pietra Ligure vuoti, gli hangar e officine di Finale pieni di attività. Quasi tutti dipendenti cantieri navali sono in integrazione per assoluta di commesse, mentre i 110 della «Piaggio» Finale non hanno preoccupazioni di sorta il lavoro è già oggi assicurato loro sin oltre il 2000.

Per cantieri navali Gepi e in particolare per quelli Pietra Ligure, momento è estremamente difficile solo il loro passaggio alla Fincantieri, accompagnato da adeguati finanziamenti per necessaria ristrutturazione, può salvarli dalla chiusura. Il pericolo reale anche ancora recentemente il ministro per le Partecipazioni Statali De Michelis ha assicurato che non si prevedono «provvedimenti traumatici».

A Finale, invece, ci sono grossi progetti di sviluppo. La «Piaggio», infatti, sta trattando, in collaborazione con l'Aermacchi con l'americana «Piper», per realizzazione di importanti programmi. parla della costruzione nuovo denominato «P-180» che, appunto, assicurerebbe commesse sino al In pra- verrebbero costruiti 50 velivoli questo tipo all'anno.

Il secondo progetto porterebbe la Piaggio l'Aermacchi in Iraq. Qui verrebbe costruito stabilimento aeronautico e le due società italiane costruirebbero anche «segmenti» aereo di cui si la sola sigla, «MB-339», che avrebbe un costo unitario di circa miliardi.

Se questi progetti andranno in porto, come tutto lascia ritenere, «Piaggio» fare assunzioni soprattutto per quanto riguarda il settore dei tecnici.

Nicolò Siri

Montagne pratiche inevase all'Ufficio del Tesoro di Cuneo

CUNEO — *L'Ufficio provinciale del Tesoro Cuneo è letteralmente sepolto di pratiche da evadere: oltre mila, delle quali tremila risalgono agli ultimi sei mentre la maggioranza attende il disbrigo da molto più tempo con il comprensibile disappunto degli interessati.*

L'on. Raffaele Costa, sottosegretario agli Esteri, si rivolto nei giorni scorsi al ministro chiedendo un intervento urgente per far tornare più presto possibile alla normalità la situazione sempre più precaria dell'ufficio persone previste nell'organico — afferma il deputato monregalese — ce ne sono solo e nemmeno tutte lavoro per assenze ferie, permessi, malattia».

Le oltre mila pratiche giacenti riguardano per la maggior parte pensioni da determinare, stipendi da adeguare, assegni famigliari da corrispondere.

«Olympus» satellite realizzato dall'Aeritalia

ROMA — *L'Aeritalia nell'ambito di un consorzio multinazionale partecipa alla realizzazione una generazione satelliti, denominati «Olympus» alle telecomunicazioni. tre tonnellate e mezzo, con una potenza alimentazione di Watt e una capacità di 11 canali: per televisione diretta per servizi speciali (teleconferenze, trasmissioni dati ad altissima velocità, teletrasmissione di giornali, collegamenti fra calcolatori elettronici). Il programma prevede la realizzazione fino al Duemila 150 satelliti Olympus un valore mercato, a prezzi attuali, 5000 milioni di dollari.*

In collaborazione con la MBB, invece, in fase di studio preliminare e di valutazione finanziaria la realizzazione di una spaziale abitata, denominata «Columbus»: una struttura modulare grado di stare orbita autonomamente, depositatavi dallo Shuttle che provvederà anche ai successivi rifornimenti.

Bergaglio eletto presidente degli industriali dell'Oltrepò

VOGHERA — (e. g.) *Il vogherese Pierangelo Bergaglio, industriale plastica, del tessile e del metalmeccanico in presidente dell'Associazione Industriali dell'Oltrepò Lombardo. Subentra a Bosi che ha ricoperto la carica per due bienni consecutivi e che per sta- non era rieleggibile.*

stato eletto vicepresidente per settore laterizi, gli altri quattro vicepresidenti sono: Mario Rossino, Alberto Fasce, Edmondo Ferrari e Aurelio Timallo, presidente del gruppo Piccola industria entrato di diritto nella Giunta.

Chieste norme di qualità e aiuti per i trasformati ortofrutticoli

Gli imprenditori del settore vogliono garanzie anche per i prodotti importati da Paesi terzi - Agevolazioni creditizie della Cee anche per i surgelati e le macedonie

— Un incontro di studio sulla normativa comunitaria riguardante la trasformazione industriale degli ortofrutticoli si è svolto ferrara, promosso Centro operativo ortofrutticolo. L'incontro, aperto professor Sgarbanti e moderato dal professor Calderoni, è stato introdotto con relazione da Giuseppe Ricci, vicepresidente della Banca Nazionale del Lavoro, il quale ha affermato che non può essere l'attuale di aiuti che ciò comporti ulteriore penalizzazione dello sviluppo delle produzioni mediterranee. Tuttavia il professor Ricci ha ritenuto, anche relazione alla rigidità del comunitario, che possono essere rivisti taluni criteri di aiuti, analizzando i costi dei singoli prodotti secondo parametri prevedendo comunque un allargamento dell'aiuto ad altri settori di prodotti, tra cui surgelati e macedonie.

Nell'incontro, al quale hanno preso parte i più rappresentativi esponenti delle organizzazioni professionali di settore movimento cooperativo, dell'industria trasformazione nonché Antonio Corbo, dirigente del ministero dell'Agricoltura Luciano At- dell'Ice, sono emerse indicazioni che dovrebbero essere assunte dalla delegazione italiana a Bruxelles.

Tra le più significative: conferma degli obiettivi regolamento 516/77; la definizione norme di qualità valide per tutto il territorio comunitario non solo per il prodotto ma anche per quello importato terzi; la sostanziale riconferma degli attuali meccanismi calcolo degli aiuti alla trasformazione; il rifiuto in linea di principio del concetto contingentamento prodotto; la dell'attuale calcolo e determinazione prezzi minimi; una maggiore attenzione per l'affermazione principio preferenza munitaria specie nel settore dei trasformati che costitui- della minore esportazione ortofrutticola; agevolazioni creditizie della Cee sulla corresponsione di anticipazioni sui prodotti; allargamento dell'aiuto ad altri settori di pro- tra cui i surgelati le macedonie.

r. s.

Per mancanza di commesse «cassa» all'Edilfibro di Arena

VOGHERA — (e. g.) *Dopo la Fibronit Broni, un'altra azienda produttrice lastre in cemento, la Edilfibro di Arena è costretta a ricorrere integrazione per mancanza La crisi del mercato ha provocato questa situazione.*

La dell'Edilfibro ha deciso di sospendere la produzione fino al 10 luglio i lavoratori in cassa integrazione a zero ore. L'attività verrà ripresa l'11 luglio al 50 per cento per una settimana poi la fabbrica chiuderà fino al 29 luglio.

La difesa dell'olivicoltura in una strategia d'attacco

BARI — *L'olivicoltura italiana, la cui pro- quest'anno ha già registrato un decremento di circa il 20 per cento, si prepara battere la spagnola puntando alla riduzione dei costi. L'argomento — come sostiene un comunicato — è stato al centro sesta assemblea dell'Unaprol, l'Unione nazionale tra le associazioni dei produttori di olive, a cui aderiscono 500 iscritti, cioè la stragrande maggioranza degli olivicoltori italiani.*

«L'entrata Spagna e del Portogallo nella Cee di cui si discuterà nel prossimo vertice di Stoccarda — ha rilevato il presidente dell'Unaprol, Lattanzio — *comporta seri pericoli per la nostra olivicoltura milione e addetti ed una superficie di 2 milioni ettari si assicura una produzione di oltre 5 milioni di quintali».*

La settore stata individuata dagli olivicoltori in una strategia di fondata sulla ristrutturazione del settore: *«Risultati favorevoli* — ha detto Lattanzio — *sono già stati ottenuti con l'applicazione progetto del ministero per il Mezzogiorno che prevede un investimento globale oltre 1500 anni».*

Il progetto ha reso possibile ridurre considerevolmente i costi di produzione, portando al 15 per cento l'attuale media tra 1 prezzi dell'olio italiano e quelli dell'olio spagnolo.

Secondo presidente dell'Unaprol, prima di fare entrare definitivamente nella Cee «occorre periodo di transizione *sufficientemente lungo ed è necessario contrastare la ventilata forfettizzazione dell'aiuto comunitario agli olivicoltori, la erogazione consente a malapena la concorrenza con gli olii di semi. Chiediamo anche* — ha aggiunto Lattanzio — *il ritorno al rapporto di prezzo tra olio di oliva e olio di semi da 1,6 a 1, come era negli orientamenti originali della Comunità».*

ECONOMICI

43 Filatelia, collezioni

[redacted] privato acquista monete ita[redacted] este[redacted] massima valutazione pagamento per contanti. Tel. 711.803.

45 Ville, app., cascine per vacanze, acq.-vend.

A.A.A.A.A.A. LIRE 14 milioni 500 mila Casamercato 650.3805 vende a 30 km da Torino rustico [redacted] piccolo giardino [redacted] luce strada [redacted] pubblici.

[redacted] milioni [redacted] mila più [redacted] lire 335.000 Casamercato 650.3805 vendesi rustico [redacted] con giardino 2000 mq terreno. Dilazioni.

[redacted] LIRA Astigiano villa nuo[redacted] panoramica 2 camere salone tavernet[redacted] giardino [redacted] isolata [redacted] presa vende L. 70 milioni mutuo dilazioni. Telefonare 898.300.

[redacted] CASALEGNO [redacted]rabento (To) chalet a [redacted] piani parte arredato con terreno recintato.

A.A.A.A. [redacted] 839.8444 Moncucco (To) cascina indipendente a 3 piani con terreno mq 1000 L. 83 milioni.

A.A.A.A. CASALEGNO 839.8444 San Sebastiano Po casetta [redacted] a 2 piani [redacted] cortile L. 52 milioni dilazioni.

A.A.A.A. CASALEGNO 839.8444 San Bartolomeo (Im) 400 mt. mare recente camera soggiorno servizi L. 75 milioni.

A.A.A.A. CASALEGNO [redacted] (To) casa a 2 piani: soggiorno 2 camere 2 [redacted] bagno cortile [redacted].

A.A.A.A. [redacted] Liguria signorili frazioniamo monolocali [redacted] cucinino e bagno L. 50 milioni.

[redacted] 839.8444 Villa[redacted] (Al) [redacted] indipendente a [redacted] piani 4 [redacted] porticato terreno.

A.A.A.A. C[redacted] 839.8444 Carignano casa rifatta rece[redacted] a 2 piani mansarda terreno mq [redacted] cintato.

A.A.A.A. [redacted] parte di casa [redacted] ristrutturazione a 2 piani terreno mq 400 L. 42 milioni.

A.A.A.A. CASALEGNO 839.8444 30 km da Torino villa a schiera nuova a [redacted] piani [redacted] L. 116 milioni.

A.A.A.A. CASALEGNO [redacted] Caselet[redacted] (To) casa a [redacted] piani: 5 camere magazzino bagno cantina L. [redacted] milioni.

A.A.A.A. [redacted] 839.8444 Garlenda signorile recente soggiorno 2 camere cucini[redacted] bagno terrazzo giardino.

A. CANAVESE casetta indipendente recintata ingresso 2 camere [redacted] bagno [redacted]a riscaldamento [redacted] garage giardino L. [redacted] milioni. Tel. 011 482.222.

A Albenga Imperia P.M. e [redacted] Varazzi [redacted] Giallombar[redacted] vende direttamente alloggi vista mare pronti e in costruzione a partire da L. [redacted] milioni + [redacted] fondia[redacted]. Occasioni di appartamenti occupati da L. 40 milioni. Possibilità dilazioni. Aperto anche [redacted]. Albenga, via Con Iscia 17/14, tel. 0182 51.779; Torino 011 707.0838; Vercelli 0161 58.116 - 64.706.

A L. 17 milioni [redacted] interessi vendo [redacted] ridente borgata montana casetta indipendente 4 vani e giardino. [redacted]. 547.343.

A L. 8 milioni 500 mila Valle Varaita vendo ampio rustico con terreno ottima posi[redacted] e struttura. Tel. 0121 6200.

A [redacted] Pellice appartamento nuovissimo a L. [redacted] milioni [redacted] più comode dilazioni. [redacted] 0121 76.956.

Bastian Contrario II°

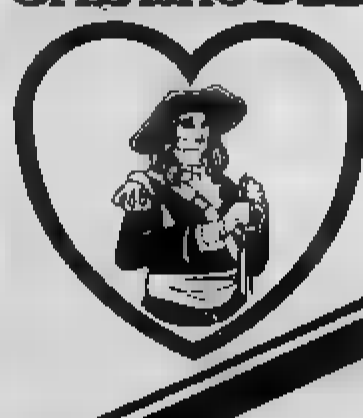

cucina con Amore e Fantasia

i Nuovi Menu*

Tel 69.69.399

*Menu leggeri e digeribili secondo lo stile della "Nuova Cucina Piemontese." Bastian Contrario [redacted] primo, fra tutti i ristoranti torinesi, ad usare il forno speciale a convezione-vapore RATIONAL che permette di cucinare con pochissimi grassi.

VINOVO centro
Impresa vende appartamenti 2-3-4 [redacted] con tavernetta, giardino, soffitte, box, magazzini
MUTUO [redacted]
fino al 75%
DILAZIONI - PERMUTE
COS-EDIL via Garibaldi 4
(proseguimento [redacted] Marconi dal Municipio) - Tel. [redacted]
Aperto anche [redacted] domenica

[redacted] privato [redacted] rustico [redacted] Torino pagamento contanti. Tel. 394.387.

ACQUISTO direttamente tra Torino Pinerolo grosse case ville cascine con terreno. Tel. 011 587.775. Ufficio.

[redacted] Albenga [redacted] km [redacted] impresa vende direttamente alloggi [redacted] costruzione con vista [redacted] di 3 [redacted] più [redacted]. Giardino privato posto macchina. Da L. 40 milioni più mutuo fondiario. Tel. Torino 011 707.0838 - Vercelli 0161 581.16 - 647.06.

AFFARE monolocali vendonsi da Finale ad Ospeda[redacted] a partire da L. 40 milioni. Tel. 011 293.301 Torino.

[redacted] libero in costruzione [redacted] ing[redacted] cucina bagno L. 75 milioni volendo 30% mutuo [redacted] Tel. [redacted].

ALA [redacted] libero recente 1 [redacted] tinello cucinino L. [redacted] milioni possibilità [redacted] box auto. Casa-Nova 920.9705.

[redacted] 50 mt dal [redacted] 1 [redacted] soggiorno cucinotta servizi. Edilfiduciaria, tel. 513.853.

[redacted] centro residenziale «La Galli[redacted] minuti [redacted] Alassio ampio bilocale terrazzo box cantina piscina vista mare. Ga[redacted] 019 37.310.

ALBENGA 5 km mare [redacted] verde pineta, piscina, parco, giochi, soleggiati[redacted] casi [redacted], pagamento [redacted] impresa [redacted] bilocali consegna immediata [redacted] villetta: L. 61 milioni dilazion[redacted]. Possibilità mutuo, cucinino arredato, termoautonomo, giardini privati. Telefonare 0182 542.280 - 011 784.602.

[redacted]

[redacted] casetta ristrutturata [redacted] salone 2 [redacted] cucina 3 servizi giardi[redacted]. [redacted]. Telefonare [redacted].

ANDORA Albenga Ceriale vicinissimi [redacted]re pagamento [redacted] elastico se[redacted] impresa vende direttamente monolocali [redacted] 44 milioni bi[redacted] da [redacted] milioni, trilocali da L. 81 milioni. Possibilità mutuo. Termoautonomo, terrazzi favolosi, giardini. Tel. 0182/542.280 - 011/788.115.

[redacted] da ristrutturare indipendente in incantevole posizione L. [redacted] milioni. Tel. 011 [redacted]2.

ARMA di Taggia vendesi sul mare 2 camere tinello prezzo interessante. Telefonare 011 293.301 Torino.

[redacted]NO (località [redacted] S. Secondo) [redacted] camere con adiacente fienile [redacted] 300 mq terreno a tettoia, L. 11 milioni [redacted] mila e L. 6 milioni [redacted] 383.445.

[redacted] 35 km [redacted] Torino palazzo settecentesco con rustico giardino [redacted] mq [redacted] cintato panoramico pos[redacted]ile ristrutturare 1400 mq coperti L. [redacted] milioni. Grimaldi 557.0105.

[redacted] Jonica [redacted] fronte spiaggia [redacted] giardino privato consegna agosto 1983 L. [redacted] milioni [redacted] milioni mutuo. Tel. [redacted] 761.591 [redacted]

CALABRIA mar Ionio Tirreno alloggi in [redacted]lini 100 mt mare da L. 18 milioni pronti '83-'84 costruttore vende. Tel. 011 511.054 - 0183 915.32 - 0172 634.[redacted].

CASA libera abitabile in [redacted] L. 10 milioni più [redacted] milioni dilazionabili. Tel. 0124 31.833 - 31.201 ore ufficio.

[redacted] Caretto [redacted] salone 3 [redacted] servizio [redacted] L. [redacted] milioni. Fiduciaria Immobiliare tel. 556.956.

[redacted] 40 km Torino indipendente con giardino 4 c[redacted] luce [redacted] privato vende. Tel. 0172 488.070.

CASCINOTTA 40 km Torino [redacted] bricato 6 vani [redacted] fienile [redacted] 1400 L. 50 milioni. [redacted]. 011 974.420.

CA[redacted] strada provinciale [redacted] le ristrutturato di [redacted] mq con terreno [redacted] giornate. [redacted]

CASETTA [redacted] stupenda posizione collina Barge Envie [redacted] terreno vendo L. 15 milioni. Tel. 0121 71.274.

[redacted] rustica stupenda posizione collina Revello [redacted] terreno privato [redacted] L. 15 milioni. Tel. 0175 753.45 [redacted] pasti.

[redacted] 4 vani ristrutturata acqua luce terreno collina Val Po S. Front privato vende L. 25 milioni. Tel. 0175 75.345.

CASORZO Alto panoramico in palazzotto finemente rifatto a [redacted] monocamera ampia con servizio L. 22 milioni 900 mila 2 appartamenti di 2 camere soggiorno bagno giardino privato [redacted] L. 56 milioni 900 mila caduno [redacted] blocco L. 131 [redacted] 900 mila vendo. Tel. [redacted]

CASTELNUOVO Belbo graziosa casetta indipendente 4 camere servizi [redacted] ampio aiuola antistante acqua a [redacted] L. 18 milioni 900 mila [redacted] Tel. 0[redacted] 55.875.

[redacted] in caratteristica borgata rim[redacted] camere cucina servizi. Tel. [redacted]

CESANA vendo camera tinello cucinino L. 59 milioni. Tel. 329.8558 - 329.8778.

COAZZE villetta [redacted] 2 camere 2 servizi [redacted] termo possibilità 2 alloggi vendo. Tel. 011 [redacted].

CROCE[redacted] casa indipendente soggiorno 3 c[redacted] bagno giardino 1000 mq L. [redacted] milioni. Tel. 350.231.

[redacted] località [redacted] nel verde [redacted] ulivi in panoramico complesso [redacted]denziale con piscina giardini privati ter[redacted] posto auto [redacted] autonomo, [redacted] costruzione [redacted] L. [redacted] milioni. Ampia possibilità pagamento. [redacted]ntile sul po[redacted] su appuntamento sabato e domenica. Gabetti 019 37.310.

DRUENTO

[redacted] villa unifamiliare [redacted] tre [redacted] cucina [redacted] lavanderia tavernetta. Tel. 748.718 - [redacted].

[redacted] Laigueglia [redacted] Stefano Immobilcar 510.317 vende [redacted] vista mare posto auto prezzo affare.

[redacted] Immobiliare Piemontimmobili tratta vostre ville alloggi case rustiche acquisto vendita. Tel. [redacted]

GIAVENO Valsangone Immobiliare Piazza Giovanni XXIII n. 10, [redacted]. 937.6227 aperta tutti i pomeriggi sabato e domenica tutto il giorno tratta i vostri immobili per acquisti e vendite in zona.

IMPRESA vende permuta villa meravigliosa [redacted] ogni comfort a giardino frazionabile. Tel. 0182 970.677.

INV.IMM [redacted] ville [redacted] alloggi rustici nelle v[redacted] di Lanzo [redacted] Pellice Chisone. Tel. 516.283 - 518.985.

[redacted] nelle Valli di L[redacted] (Viù) villetta con giardino di 2000 mq L. 69 milioni. Tel. 516.283 - 518.985.

[redacted] Valle d'Aosta - Introd località a 900 m a 10 km dal Parco del Gran Paradiso ven[redacted] bilocali in costruzione da L. 49 milioni. Pagamento dilazionato. Tel. 511.382 - Aosta 0165 43.741.

[redacted] Valle [redacted] - Saint Pierre [redacted] località a 600 m, [redacted] punto di partenza per lo sci, vendiamo in palazzina ristrutturata appartamenti varie dimensioni da lire 54 milioni. Telefonare 511.382 - Aosta 0165 43.741.

DAL 15 GIUGNO AL 15 LUGLIO, SU TUTTA LA GRANDE GAMMA RENAULT: PREZZO FERMO FINO ALLA CONSEGNA. 10% DI ANTICIPO, 48 RATE ANCHE SENZA CAMBIALI, INTERESSI RIDOTTI. IL VOSTRO USATO DAVVERO VALORIZZATO, SENZA LIMITI DI MARCA, ANNO, MODELLO, QUOTAZIONE. I CONCESSIONARI RENAULT PARLANO CHIARO.

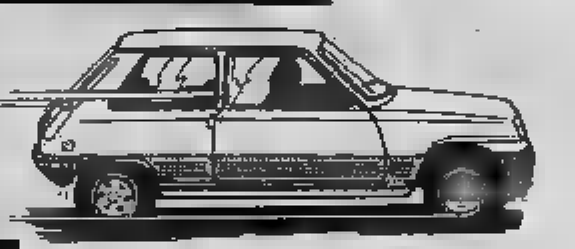

Renault 5, da 850 a 1400 cc

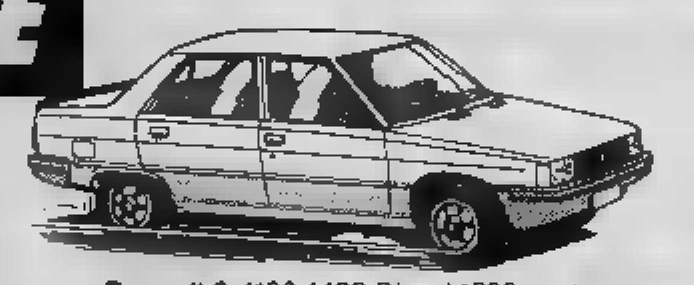

Renault 9, 1100-1400-Diesel 1600 cc

Renault 4, 850-1100 cc

Renault 11, 1100-1400 cc

Renault 18, 1400-1600 cc-Diesel-Turbo

Renault 30, 2600 cc-TurboDiesel

Renault Fuego, 1600-2000 cc-TurboDiesel

IPI [redacted] - La Thuile [redacted] Gran Rutor, [redacted] soleggiati e panoramici appartamenti varie metrature, [redacted] L. [redacted] milioni. [redacted] 511.382 - [redacted] 0165 43.741.

IPI Valle d'Aosta - Pila Acqu[redacted] Fredde a [redacted] km dalle piste in [redacted] ri[redacted] vendiamo appartamenti [redacted] giardino, [redacted] esposizione, da L. 83 milioni. Mutuo compreso. Tel. 511.382 - Aosta 0165 43.741.

IPI Valle d'Aosta - Valle del Cervino, Antey, Torgnon, vendiamo appartamenti varie metrature pronta consegna da lire 47 milioni [redacted]00 mila più mutuo. [redacted] 511.382 - Aosta 0165 43.741.

IPI [redacted] d'Aosta - Val d'Ayas Challant Saint Anselme vendiamo completo [redacted] arredo: soggiorno, 2 camere, cucina, [redacted]gno, balcone, L. 85 milioni. [redacted]. 511.382 - Aosta [redacted] 43.741.

«JONIO BLU» [redacted] bifamiliari altamente signorili consegne giugno '84 a Bianco (RC) sul mare, [redacted]ia, piscina, minigolf, ristorante, market, negozi funzionanti, possibile alto reddito, realizzazione [redacted] eccezionale L. 35 milioni oltre [redacted]. Acconto [redacted] prenotare [redacted] milioni. [redacted] 011.761.591.

[redacted] Piemonte complesso [redacted] 1000 appartamento [redacted] 2 piani mq 65 + sottotetto posto auto. Serim 011 519.801.

MONFERRATO vicino Moncalvo vendo casetta con giardino L. 28 milioni. Telefonare [redacted]8558 - 329.8778.

[redacted] Ligure libero [redacted] palazzina vicino mare camera soggiorno angolo cottura servizi dilazioni. Tel. 447.4844.

[redacted] Ligure [redacted] mare vendo alloggio [redacted]e servizi arredato. Affare dilazioni. [redacted]. 019 697.368 - [redacted]

[redacted] vendo [redacted] bellissima posi[redacted]e L. 280 milioni e[redacted] permute. Tel. 329.8558 - 329.8778.

[redacted] L. [redacted] milioni vendo alloggio [redacted] di [redacted] mq con cantina. Tel. [redacted] 62.00.

RONCO Canavese vendiamo rustico [redacted] in borgata [redacted]ratteristica. Tel. 011 513.916.

RUSTICI [redacted] villette rifatti [redacted] da [redacted] vicino Torino informazioni rivolgersi [redacted]ra via Garibaldi 45 piano 4°.

[redacted] Majore privato [redacted] mini appartamento L. 47 milioni [redacted]mento contanti. Telefonare ore negozio 287.368.

[redacted] vicinanze [redacted] Immobilcar 510.317 vende [redacted]no b[redacted] vicino mare richiesta L. 26 milioni.

SPOTORNO [redacted] km mare posizione dominante villa [redacted] piani [redacted] costruzione ampia metratura posti auto giardino re[redacted]. Gabetti, [redacted] 019 37.310.

[redacted] giardino privato nuova costruzione e [redacted] centrale. Gabetti Pinerolo [redacted] Telefo[redacted] 22.851.

TRA Portacomaro e Scurzolengo comoda negozi struttura di villa [redacted] te[redacted] lavori [redacted] mq giardino circostante piano terreno [redacted] tramezzato ad ultimazione intonaci pavimenti [redacted] L. [redacted] milioni 900 mila vendo. Tel. 0141.55.875.

ULZIO a 200 mt [redacted] stazione vendo minialloggio signorile [redacted] ressante. Telefonare [redacted]

[redacted] Susa [redacted] vendo rustico indipendente ristrutturato cucina [redacted] servizio terreno. Tel. [redacted].4800.

VILLA bifamiliare in collina [redacted] le con [redacted] mq [redacted] vendo L. [redacted] milioni [redacted]zionabili. [redacted] 0124 [redacted] - 31.201 ore ufficio.

VILLA Montiglio recente [redacted] camere 3 saloni 8 servizi ogni confort [redacted] 8 auto [redacted] loppatoio vendesi. Tel. 442.298.

VILLA [redacted] inglese 400 mq giardi[redacted] 21 km Torino tavernetta salone 3 camere cucina [redacted] servizi L. [redacted] milioni e 26 milioni. Tel. [redacted].

[redacted] di ogni tipo, prezzo, dimensione, località in tutto il Piemonte, mutui dilazioni, permute. Casamercato 011/650.3805.

[redacted] Ville, app., camere per vacanze, affitto

[redacted] affitto 3 posti letto giugno L. 250 mila metà [redacted] mila luglio 380 mila. Ediriviera 0182 [redacted].

[redacted] Residence [redacted] mt [redacted] affittasi [redacted] settimanalmente giugno luglio agosto a [redacted] monolocali a bilocali. [redacted] comfort, telefono [redacted] sala tv [redacted] self service. Telefonare 0182 90.778.

[redacted] e dintorni affitto ammobiliati a [redacted] tutto l'anno riscaldamento indipendente. Telefonare 937.6227.

PRENOTA le [redacted] vacanze al [redacted] con Gamma 3 in [redacted]loggi nuovi confortevoli [redacted] mare [redacted] L. 50 [redacted] per due o più [redacted] sconto 20%. Lido Adriano Ravenna. Telefonare 0544 494.391.

SARDEGNA Golfo di Marinella Baia Cadi[redacted] Portorotondo affittiamo anche [redacted]timanalmente. Tel. 0789 51.054.

47 Alberghi, pensioni

[redacted]A Villachiara Garden Hotels 019 416.45 - [redacted] camere servizi [redacted] mare giardini tranquillità garage.

[redacted] di Taggia Residence [redacted] appartamenti arredati massimo confort tv [redacted] giardino parcheggio eleganza tranquillità 300 mt [redacted] mare. [redacted] tempo le [redacted] vacanze [redacted] speciali interpellateci. Telefonare 011 331.756 - 0184 43.009.

[redacted] pensione [redacted] mare cucina casalinga conforts. Interpellateci. Tel. 0184 264.429 260.618.

PIETRA Li[redacted] Albergo Damonte vicinissimo [redacted] familiare scelta menù giardino parcheggio spiaggia prezzi convenienti. Telefonare 019 647.[redacted].

VENTIMIGLIA albergo centralissimo prezzi propaganda per giugno, compreso spiaggia L. 28 mila. [redacted]. 0184 351.503.

49 Informazioni

ALLA Sfinge investigazioni controlli infedeltà indagini private commerciali rintracci ovunque. Via Baozzi 5 angolo via Roma. Tel. 534.615.

51 Occasioni

ARREDARE spendendo [redacted] visitate il reparto occasioni mobili di qualità a prezzi liquidazioni. Barovero, via Belfiore 45 angolo [redacted] Valperga Caluso.

MERCATINO del Mobile usato soggiorno [redacted] letto ecc. [redacted]a [redacted] Fortino 34 pomeriggio. Tel. 296.949 dopo ore 15,30.

52 Varie

A.A.A.A.A.A. GIOIELLERIA compra oro argento monete gioi[redacted] prezzi massimi. Corso Peschiera 181, tel. 334.832.

TORINO OFF

• Curiosità
• Ritrovi
• Corsi
• Circoli

• In auto
• Rassegna
• Alla Mandria

UN TUFFO

... concluderà ... Discoteca Lido Whisky la prossima caccia al tesoro motorizzata organizzata da Radio Reporter dal titolo «Segui ... ranocchio».

Per ... affaticare i partecipanti ... tappe questa volta sono soltanto tre, ... cui una musical-automobilistica ... un'altra (riveliamo un segreto) al Bowling. ... il percorso gli equipaggi dovranno come al solito reperire oggetti ... e rispondere a domande-quiz (altra indiscrezione: ... Torino) ed anche trovare l'abbigliamento richiesto. Questa volta il travestimento è uguale per tutti e verte su un tema ... interpretato in stile anni... Ma ci sembra di avere già detto troppo.

... *automobilistica.*

Quando: domenica 19, ... partenza ... piazzale Valdo Fusi.

Quote di partecipazione: L. ... per equipaggio (l'equipaggio può variare ... a ... persone). La quota comprende l'assicurazione ... l'ingresso ... premiazione che si terrà alla discoteca Lido Whisky (corso Moncalieri 180) lunedì 27 giugno.

Organizzazione e informazioni: Radio Reporter 93 corso Galileo Ferraris 26, tel. 518.651 e 513.757.

CAPOLINEA

... birrerie torinesi, continua ... pieno ritmo ... di concerti al Capolinea n. 8, locale che si dedica soprattutto alla Jazz Promotion, pur dando spazio anche ... altre forme di musica e di spettacolo. Questa ... esempio ... esibisce, oltre ad un complesso jazz, un ... fa ... brasiliana.

Questa settimana:
Balangadà, ... samba di Fi... composto da Casini, Fornaroli, ...

Quando: stasera alle 21,30.
Alfredo Ponissi Quartet, complesso jazz.

Quando: domani ... (venerdì 17) alle 21,30.

Ingresso: libero.
Dove: capolinea ... via ... 42 bis.

ANIMALI

Grande meeting-festa ... pro... al parco La Mandria a conclusione di ... giornate piuttosto ... vivaci contro la vivisezione ... ganizzate dall'Enpa. ... 16 alle ... 15 presso il Centro di Medicina Psicosomatica (via ... Alfieri 31) ... infatti il ... gno-tavola rotonda «Per ... scienza ... violenza: un ... dopo». ... dibattito sui risultati del I° Convegno Internazionale ... la Vivisezione (dell'anno scorso) ... sui successivi interventi ... legislativa partecipano tra gli ... il noto scrittore Hans Ruesch, la presidente dell'Oipa (Organizzazione Internazionale per gli Animali, che ... sede a Lugano) Schär ... il deputato Filippo Fiandrotti, che ... recentemente presentato ... progetto di legge per escludere ... pratica della vivisezione nel nostro Paese.

Domenica 19 alle 10,30 manifestazione davanti allo zoo sul tema ... all'ergastolo» guidata da Fiandrotti ... Silvano Traisci, presidente dell'Enpa. La festa del pomeriggio — curata ... la parte musical-spettacolare ... Reporter 95 — può ospitare anche ... persone (il quantitativo di panini ... gelati, ci assicurano, sarà più che sufficiente) e conta su ... buon numero ... attrazioni, ... mangiafuoco alla ... moda casual, dalla magia alle interviste volanti, ... un ballo ... palchetto capace di ... danzatori che seguiranno le musiche scelte dai d.j. della Radio. Sorprese e ospiti «misteriosi» sono, ovviamente un segreto.

Ma supponiamo ... gli organizzatori contino sulla presenza ... ... diva francese, ben ... ... appassionata attività in difesa degli animali. La festa ... presentata in tv ... Videogruppo, ... 19,30.

Meeting-festa contro la vivisezione: balli, musiche, attrazioni, sor...

Quando: ... 19 giugno dalle ore 16.

Ingresso: libero.

Dove: al ... La Mandria.

Organizzazione: Oipa (Organizzazione ... pro ... animali) e Radio Reporter 95.

FUORI

Fuori città, serata jazz al *Naif di* ... in frazione Barauda; il ... ... raggiunge svoltando a sinistra ... semaforo Tetti Piatti, sulla statale La Loggia-Carignano.

... alle ore 21,30 ... ... *Paolo Dutto Swing Quartet.* Stasera ... *Caluso* (Caluso) musica sudamericana ... ... *Barbara Casini Brasil Trio,* sempre ... 21,30. In entrambi i casi, ingresso libero.

BOSSANOVA

Louis Villacastin è ... cantante chitarrista portoghese che interpreta con una buona ... di personaggi ... piacevoli ed evocativi, dalla bossanova ... blues. «La ... dragola» ... un gruppo ... suona, ... danza brani del repertorio popolare anche antico, originari ... aree europee — Scozia, Irlanda, Inghilterra, Italia — offrendo quindi un vero e proprio spettacolo.

... chitarrista ... ... gruppo folk sono i protagonisti delle ... serate-

show di questa settimana, rispettivamente ... venerdì 17 e sabato 18 alle ... 21,30. L'appuntamento ... al ... Roberto, via Po 5. Ingresso libero.

PROGETTO

La V ... dei ... torinesi che si è svolta venerdì, sabato e domenica ... offerto l'occasione ... fare il punto ... situazione di quelli che qualche anno fa si chiamavano «gruppi di base» ... che oggi, selezionati, ... e più esperti, si possono definire gruppi musicali tout court, in grado ... offrire spettacoli dignitosi, quando non decisamente validi, sia ... punto di vista esecutivo e spettacolare, ... da quello creativo: i venti gruppi ... rassegna ... infatti anche autori di parole e musica.

Nella presentazione dell'iniziativa, l'assessore alla Gioventù, Flo... Alfieri, ha riassunto i termini ... problema-musica e ... risposte fin qui offerte dalla pubblica ... musica, che negli ultimi anni ha saputo ... il Conservatorio. ... è risposto con i Corsi di Musica comunali, equiparati ... Conservatorio ... creati per quanti vogliono studiare a fini professionali. I corsi musicali organizzati ... ogni quartiere, invece, ... dedicati a chi vuol far musica per semplice ... personale, «quasi per gioco».

Ai gruppi ... base, ... tempo con... nelle cantine, si sono aperti altri spazi, ... idonei — una dozzina finora — pubblici e privati ed è ... offerta la possibilità di portare la propria musica nella vita ... città, partecipando alle manifestazioni sociali, culturali, politiche dei quartieri.

Il prossimo ... Progetto Musica ... l'intervento sul mercato, ... il professionismo dei giovani musicisti. Tra ... iniziative: proporre i gruppi torinesi ... supporter ... dei big, e richiedere (da parte del Comune ... società private) sponsorizzazioni, per offrire ... gruppi torinesi ... possibilità di esibirsi ... protagonisti ... veri concerti; nel campo ... classica, l'istituzione di concorsi per la formazione professionale, ... in la ... rezione del Conservatorio.

Informazioni: ... *Centro Informagiovani, Coordinamento Musicale, via Assarotti 2, tel. 534.616* ... ...

Orario: dalle 10,30 ... 18,30 esclusi domenica ... martedì.

• Jazz
• Cantante
• Musica

• In libreria
• Indipendente
• Fotografie

FOTOCONCERTO

Continua la promozione ... vendita ... fotografie d'autore alla Libreria Agorà. La mostra-mercato di fotografie originali, allestita in collaborazione ... ... eredi Nader, si conclude sabato (18 giugno) per lasciar posto ... Immagine ... Immagine ... Immagine 1983, un'altra mostra di un noto fotografo italiano.

«*Concerto ... immagini*» di Mario Convertino.

Quando: da martedì 21 giugno al 9 luglio.

Ingresso: libero.

Dove: Libreria Agorà, via Pastrengo 9/d.

CINEMA

... sei giorni della rassegna del cinema Usa off-Hollywood presentano sei film doppiati in italiano, tutti replicati almeno una volta in ... giorni ... orari. Soltanto una pellicola, *Harlan County* di Barbara Kopple è in versione originale con sottotitoli italiani. I film in versione ... costituiscono un'antologia dei ... indipendenti americani più significativi tra quelli distribuiti in Italia ... gli ultimi anni, esattamente dal '76 ... oggi. Oltre al già citato ... County, stasera sono in ... ... Robert Young ... domani **Tracks, lunghi binari della** ... Henry Jaglom ... **Eraserhead** di David Linch. Sabato ... proiezione notturna (alle ore 0,30) presenta ... **a sorpresa di** ... **rard** ... mentre ... e ... Il programma prevede, con due repliche, **Distretto 13 le brigate** ... **morte** di John Carpenter.

L'ampia e interessante ... si conclude mercoledì prossimo con ... di Joe Dante, presentato a ripetizione alle ore 19, 21 e 23.

Mostra del cinema indipendente Usa.

Quando: ... stasera ... mercoledì ..., escluso lunedì. Proiezioni alle ore 19, 21, 23 e sabato anche alle 0,30.

Ingresso: occorre la tessera ... nuale del Movie Club oppure il tesserino ... iscrizione alla manifestazione, in vendita alla cassa a L. ... Il biglietto per ... proiezioni delle ... 19 costa L. 3000; per gli altri orari L. ...

Dove: ... Club, via ... pe Amedeo 5.

Organizzazione: assessorato regionale ... Cultura, Movie Club e «Amici del Charlie Chaplin».

LUCANIA

L'atmosfera di ... terra lontana ... è catturata nelle fotografie ... Francesco Radino, professionista di Firenze che lavora di preferenza in bianconero. L'immagine ... un Paese chiuso, quasi arcaico, ... ge ... paesaggi silenziosi e assolati, da particolari eloquenti, ... esemplari che descrivono l'essenza di una realtà pastorale e contadina ... vissuta tra campi e greggi, processioni e vendemmie.

Francesco Radino ... autore di ... libri fotografici ed ha esposto le sue opere ... numerose ... in Italia, Francia, Olanda, Norvegia, ... e Cina.

Italia ... Lucania: mostra ... fotografie ... Francesco ...

Quando: la mostra, inaugurata il 14 scorso, rimane aperta fino al 30 giugno.

Orario: nei giorni feriali compreso il sabato, dalle 9 alle 13; festivi, ... 15 alle ...

Ingresso: libero.

Dove: sala degli Antichi Chiostri, via Garibaldi ...

Organizzazione: ... per le manifestazioni culturali ... artistiche Sasso ... Cataldo (Potenza) in collaborazione con il Centro Culturale Ricreativo «Rocco Scotellaro» di Torino ... ... il patrocinio dell'assessorato per la Cultura ... Torino.

A cura di
Laura Schrader

IN POLTRONA DAVANTI ALLA TV

MIMI

difende il suo onore sulla Rete 3

Rai-Rete 3

Gianni Morandi in tournée, Seconda parte del concerto registrato 30 aprile al Seven Up di Roma, con Gianni protagonista, di ritorno da una lunga tournée in Unione Sovietica.

Il programma testimonia in sintesi il prepotente ritorno del «giovane quarantenne» che negli Anni Sessanta fu amatissimo dai teen agers e sfondò i record di vendite discografiche con successi come In ginocchio da te e Fatti mandare dalla puntualmente ripresi regista Fizzarotti che ne tradusse in film poco di una decina, assicurandosi oltretutto inaspettati successi, al box office.

che ha 38 anni, due figli e vive separato dalla moglie Laura Efrikian (sua partner in tutti i suoi film meno uno) esibisce un'immagine totalmente rinnovata di sé, tanto punto di strettamente privato (ha anche recentemente sfoderato il suo credo politico dicendo di non credere più al pci) che da quello musicale.

L'estate lo vedrà fra i suoi protagonisti, 60 appuntamenti in tutt'Italia e vacanze a partire dall'autunno.

Retequattro

22,30

inchiesta. La seconda puntata della nuova trasmissione Co- entra nel vivo dell'argomento sesso, ma più che come una sorta di Kinsey televisivo — con sforzo di mostrare uno spaccato il più aderente possibile della realtà del comportamento privatissimo di una nazione — parrebbe proporsi come una mostra di casi se non eccezionali perlomeno insoliti.

Nei filmati facciamo conoscenza ad esempio il ventiseienne Giuseppe Cangelosi, che sei anni fa si spostò da Cefalù a Londra e divenne Ivana dopo una radicale operazione. Con il forlivese ventisettenne Paolo che confessa di essere affetto «un'impotenza formidabile» ma nello stesso tempo dice una figlia. Con il leccese ventinovenne Antonio che l'insegnante e dichiara bisex. Con il maestro Carlo che illustra posizioni non facilissime e infil- col misterioso Mino che garantisce preferire sopra ad ogni pratica l'autoerotismo esercitato di fronte allo specchio.

Canale 5

20,30

Festivalbar story, Celebrazione in due puntate della manifestazio- discografico-musicale di Vittorio Salvetti che compie vent'anni e si autopropone materia revival con un giri intitolato «Vent'anni juke box» e distribuito dalla casa discografica che capo a Canale 5.

La scaletta trasmissione è ziale ed equamente fra Daniela Goggi in veste di presentatrice e la sfilata dei filmati canzoni vincitrici delle diverse edizioni del festival ripartite in due tornate col commento di dei partecipanti varie edizioni della manifestazione.

Stasera riascoltiamo brani datati fra e il 1974, protagonisti altri Bobby Solo, Petula Clark (che ora fa l'attrice e interpreta lo sceneggiato «Senza famiglia» al lunedì sulla Rete Due), Caterina Caselli, Rocky Roberts, Al Bano, Adamo e Marcella Bella. La musica del passato prossimo dispone di un discreto fascino e di là dell'operazione scopertamente commerciale si che certi brani stati forse buttati via troppo presto.

studio oltre alla conduttrice Daniela Poggi e alla sua coadiutrice Per- troviamo Little Tony, I Dik Dik, I Camaleonti, Bobby e lo Salvetti, ideatore della manifestazione recentemente sponsorizzata da Canale 5 che quest'estate la patrocinerà in cambio dell'esclusiva riprese televisive, tappa dopo tappa con conclusione sempre nella grande festa di settembre all'Arena

DOVE ANDIAMO STASERA IN CITTA'

SPOGLIARELLO

per stare svegli fino all'alba

NIGHT CLUB

LE PERROQUET, via Goito 15. Debutta stasera lo show-times di origine australiana Questo balletto è nato come «grande attrazione», poi si è mutato un trio che vita ad uno spettacolo sexi. Altre partecipazioni nuove girls: artiste di strip, come l'italiana Katia Shell, la francese Jenny Tobaco, la greca Lussy Loren e la dominicana Cristine July, portano la durata spettacolo a 90 minuti, inizio dalle 2. Quindi seguono danze l'orchestra La Fenice sino alle 4.

ACCADE

CHIOSTRI, via Garibaldi prosegue la mostra fotografica Francesco «Italia di Lucania». La mostra, organizzata Comitato per manifestazioni culturali artistiche so di Castalda collaborazione con il Centro Culturale Ricreativo «Rocco Scotellaro» Torino con il patrocinio dell'assessorato per la Cultura della Città di Torino, si protrarrà fino al giugno ed il seguente orario: feriali (sabato compreso): dalle 18; festivi: dalle 15 alle ore 18.

presso la biglietteria, in piazza Castello 215, prosegue la vendita degli abbonamenti ai Concerti del Regio-Estate 1983. Posto rato per 5 spettacoli, lire 20 mila.

ETTORE VALLI, via Stradella 15, 21, danze all'aperto, ballo liscio l'orchestra I Gabbiani Folk.

PALAZZO CISTERNA, via Maria Vittoria 12, prosegue la mostra foto e documenti «Israele, Libano, Palestina», organizzata dalla Provincia. Le foto di Enrico Marletto e Paola Crociani.

esposte da sabato scorso le statue restaurate dalla scuola di scultura dell'Accademia Albertina, insieme con corso di fonderia. Gli interventi sono stati realizzati collaborazione con il Comune.

CAPOLINEA N. delle Maddalene 42/bis, ore 21,30: Balangadà (Casini-Fornaroli-Albino), samba di Firenze. Ingresso libero (consumazione obbligatoria).

CALAMANDRANA, piazzetta paese alto, ore 21,30, per la rassegna musicale «Barbera Vivace Jazz» esibizione «Trovesi Trio» (G. Trovesi, P. Damiani, E. Fioravanti).

Il Festival sarà l'occasione per far conoscere barbera, sia nella versione tradizionale o «tranquilla», cioè invecchiato, di sapore asciutto corposo, sia nella versione giovane o «vivace»: rosato, spumante bianco, vini più leggeri, amabili, bere freschi. Durante le serate ci saranno degustazioni questi vini, mentre, per dare «tocco» di festa paesana, distribuite specialità gastronomiche locali e brace.

SEDE PROVINCIALE Torino (via Magenta del **Centro Ufologico Nazionale** per lo studio della fenomenologia U.F.O. (C.U.N. Casella Postale n. 10100 Torino) cerca testimoni del fenomeno luminoso visto nel cielo torinese la sera di lunedì 6 giugno, garantendo l'anonimato chiunque ne faccia richiesta. Il C.U.N. un'associazione privata senza scopo di lucro, che ha per oggetto studio scientifico degli UFO (oggetti volanti non identificati), raccogliendo sistematicamente segnalazioni avvistamenti avvenuti in Italia.

SEGNALIAMO

FILM SUL VIDEO

Rai Rete 3

ORE 22,05

metallurgico ferito nell'onore, Italia commedia 1971. Show della coppia Giannini-Melato che la critica approvò prima comparsa, gratificando lui di giudizi come «attore dotatissimo» lei apprezzamenti «la più eclettica delle nostre giovani attrici».

La pellicola della Wertmüller ebbe un successo inaspettato, piacendo al Nord e al Sud e — caso quasi insolito — piacendo moltissimo anche all'estero, soprattutto in America.

Si ride molto e anche intelligentemente. La regista bassamente commerciali, regie televisive e pellicole più serie l'insuperato «I basilischi». Mimì metallurgico poi si specializzò nelle commedie con Giannini e la Melato protagonisti, legando con grande popolare e discorsi di impegno civile.

Retequattro

20,30

Professione assassino, drammatico 1972. Due giudizi diversi perfettamente al film. Il primo — condiviso critici di sinistra e quelli cattolici — bocciò la pellicola come filonazista, asserendo che se anche in capolavori come Gribi i protagonisti erano in fondo banditi e rapinatori preoccupazioni morali agivano sullo sfondo di una drammaticità esistenziale e qui agiscono per il puro gusto di far spettacolo con le pistole ad alta precisione.

Il secondo riconobbe invece alle gesta di Bronson killer al servizio misteriosa «organizzazione» la dote di appassionare lo spettatore, coinvolgendolo al punto fargli fare il per uno dei personaggi più deteriori che la società abbia prodotto. In pratica tutto il film s'impernia sugli appassionanti preparativi che con ingegneristica il protagonista compie prima di ogni assassinio, seguendo la difficile regola di non apparire un delitto quello che è ma indurre la polizia a scambiarlo per incidente.

Il personaggio del giovane apprendista sicario è fatto apposta per permettere Bronson di prendere il pubblico per ma- e illustrargli i trucchi più riposti bieco mestiere, mentre la sfilza di lussuose ville e automobili che protagonista possiede serve cancellare qualsiasi dubbio speculativo sulle motivazioni che portano il medesimo a intraprendere la sua bieca carriera.

Per chi non si sente un po' a disagio a vedere i cattivi in ruolo vincente si tratta un formidabile film d'azione (memorabile che «legge» i discorsi altrui sulle labbra col e splendide le sequenze motociclistiche), dotato di eccellente e sorprendente e di un più imprevedibile controfinale.

Canale 5

14,30

della tempesta, Usa drammatico 1939. Storico capolavoro Wyler, il regista di cui questa settimana le 14,30 Canale 5 presentano i sette film migliori. alla vigilia Seconda guerra mondiale, il film — tratto dal celeberrimo Cime tempestose della Brontë — ebbe il merito di segnalare al pubblico di tutto il mondo l'allora emergente Laurence Olivier in coppia con la connazionale Merle Oberon, lente quanto lui. Se i due interpreti principali giganteggiando, Wyler è da vicenda un sionale. Del cast tecnico fa anche parte il fotografo Gregg Toland che qui ci regala immagini da antologia e due anni più tardi si dimostrava geniale collaborando con Welles in Quarto Potere.

CINEMA

MOVIE CLUB, via Principe Amedeo 5/a. Mostra del Indipendente 1979-'83. Ore 19: «Alambrista», Robert Young (1978, colori, 110', versione italiana). Ore 21: «Harlan County», di Barbara Kopple (1976, colori, 103', versione originale con sottotitoli italiani). Ore 23: «Alambrista» (replica).

Questa mostra vuole essere una panoramica il più possibile completa delle tendenze attualmente in atto nel cinema americano prodotto al di fuori dei grandi circuiti. a basso costo, s'intende, mai al di sopra dei 500 mila dollari, quasi sempre molto, molto di sotto. Un cinema che però negli Anni Ottanta sfugge a facili identificazioni, catalogazioni, formule definite, etichette onnicomprensive.

Per accedere alle proiezioni sufficiente la tessera di associazione Movie Club (iscrizione annua, lire 5 mila). Per ogni film disponibile all'ingresso una scheda informativa. In vendita scontato il catalogo della gna.

Prezzi biglietti: ingresso alle proiezioni delle 17 e o delle 16,45 e 18,45: lire 3 mila; ingresso proiezioni delle - 23 - 0,30: lire 4 mila.

Per ulteriori informazioni, tel. 544.077.

TEATRO

NUOVO Valentino), ore 21: «I Greci» - «La Pietà degli Dei». da: Sofocle, Euripide, Eschilo, a cura di Enzo Giovine. Scene di Tony Ferraluolo. Costumi Riposo. Musiche Aldo Bruno. Interpreti: Davide Avetta, Gabriele Bianchi, Aldo Bruno, Flora Carlino, Daniele Luccato, Grazia Desoco, Patrizia Trinchero.

- I Persiani (Eschilo). Atossa, regina Persiani, il ritorno del figlio Serse recatosi in Grecia per vendicare il padre Dario. E' una madre in ansia che non comprende il gesto del figlio. Ridiventa regina giunge la notizia disfatta ed esprime così tutto il dolore della Persia. E' questa l'unica opera Eschilo non ambientata in Grecia. - Ippolito (Euripide). Afrodite, irata con Ippolito per la sua pudicizia e volendo la morte, induce la matrigna Fedra a innamorarsi di lui. In scena Ippolito scaglia indignato contro la nutrice che gli ha rivetutto.

- I Tebe (Eschilo). Alla morte Edipo i figli Eteocle e Polinice decidono regnare a turno su Tebe. Eteocle però viene meno patti e Polinice gli muove guerra alleandosi con altri sei «capitani».

uccidono reciprocamente; maledizione di Edipo sui propri figli e fratelli si sta compiendo e restano solo le sorelle Antigone e Ismene a «levare il pianto e canto». - Antigone (Sofocle). Mentre ad Eteocle viene data onorata sepoltura, il cadavere di Polinice, per ordine di Creonte, deve rimanere insepolto. Antigone, contravvenendo alla volontà del re, disobbedisce e viene condannata a morte.

- Le Troiane - Andromaca (Euripide). Dopo la presa di Troia, sorteggiano le donne preda di guerra. Cassandra, profetessa, toccherà Agamennone; Andromaca a Neottolemo, la madre Ecuba andrà invece schiava nella casa di Ulisse. prima scena Cassandra, al momento dell'imbarco, predice ai Greci innumerevoli sventure; nella ultima, Andromaca schiava affronta che, per mezzo di un inganno, vuole farla uscire recinto per catturarla e mandarla morte. - Elettra (Sofocle). compiendo profezia di Cassandra: la sventura si è abbattuta ormai sulla casa di Agamennone.

Questi è stato ucciso dalla moglie Clitennestra e da Egisto, ma la vendetta colpirà i due amanti per mano del figlio Oreste. Sulla scena Elettra riceve sorella la che il fratello morto credeva ma tornato.

CONCERTO | SUCCESSO AL PARCO RUFFINI

BATTIATO

Un cocktail per tutti i gusti

Gran folla ieri allo stadio del Parco Ruffini per il concerto le di Franco Battiato. Erano almeno in seimila, composti e ordinati sulle gradinate per questo appuntamento — organizzato da Good Music e Radio Centro 95 — definito il più importante, almeno finora, della stagione estiva '83 per la piazza torinese.

Logico che il cantautore catanese abbia messa tutta per lasciare un'ottima impressione. Ne andava di mezzo oltre il prestigio anche una considerevole fetta delle possibili vendite del suo ultimo long-playing «La voce del padrone».

Quindi le trovate — con un pubblico che prima apparizione del suo beniamino aveva già scavalcato le reti di protezione intorno al campo di gioco per ammassarsi sotto il palco — non poteva mancare anche quella targata made in Oriente.

Oltre ad alcune palme finte per creare l'effetto coreografico spuntata all'improvviso da dietro le quinte un'autentica danzatrice ventre, di quelle che si vedono di solito nei film d'atmosfera oppure nei night di un certo livello. Originaria della Tunisia la ballerina ha eseguito i suoi «traballamenti» — durante lungo brano strumentale farcito di melodie arabe, funky e musica contemporanea — tra migliaia di occhi che guardavano ammirati, increduli, divertiti, incantati.

Una chicca tra le chicche dunque. Almeno, per chi incondizionatamente ogni trovata scenica e musicale del trentottenne musicista siciliano. Una «star» che specialmente in questi ultimi tempi pare più che mai fedele al motto «*Tutto quanto fa spettacolo*».

Infatti mega-show (al debutto sulla piazza torinese, dopo la «prova ufficiale» avvenuta sabato scorso al Kartodromo Varano di Melgari provincia di Parma), Battiato stavolta ha disdegnato una fantasmagorica cornice luminosa, costituita da più di 300 fari, e un impianto di amplificazione «monstre» con una potenza complessiva di 48 mila watt.

Di prim'ordine i musicisti della destinata ad accompagnarlo nei vari brani. Presente l'immancabile stro di violino, Giusto Pio; alla presenza illustre, il chitarrista Alberto Radius (già noto ai tempi della Formula poi in veste di cantante solista ed fedele scalate al successo di «mister Cucurucucu Paloma»).

Della numerosa formazione facevano anche parte il bassista Cerri il tastierista Stefano Centofanti. Al coro dei Madrigali tutti in fiorente età, compito intonare alcune arie più meno conosciute.

Non è infatti un mistero che Battiato manipoli, filtri, rielabori arrangi, con gusto insolito e accattivante, ogni composizione che gli capiti tiro. L'ultima sua «fatica» è la canzone *Temporary Road* dove occorre certamente un orecchio ultrafino per scovare l'armonia principale canzoncina Fra Martino Campanaro. E perché muovergli delle critiche? Non può essere un merito l'abilità nell'assecondare i gusti del pubblico tutte età (e, magari, nel riuscire a prendere tutti per il naso)? È che su questo gioco del deja-vu più che ricercare Battiato ami scherzare molti rimane, nonostante si siano scomodati per lui, ter- di raffronto paragone, musicisti del calibro De-bussy, Stockhausen, Bartok, Riley, Satie, Schonberg.

Lontani i tempi di *Fetus* *Pollution* (visto che il tempo passa anche per lui questi primi giri risalgono a dieci fa o poco più), ora bisogna guardare realtà. Un presente dunque che ha nomi e titoli più recenti, tipo *L'era cinghiale bianco*, *Patriots* e, buon ultimo, *La voce del Padrone*.

Ivano Barbiero

RASSEGNA | CINEMA ORIENTALE A PESARO

VIETNAM

Elicotteri e propaganda

DAL INVIATO

PESARO — La presentazione della monografia dedicata alla produzione vietnamita dalla mostra del nuovo lascia subito spazio alla parola Ho Chi Minh, riprendendo un suo scritto degli Anni Venti: «*Il pubblico di Saigon adora il cinema, ovunque, del resto. C'è una gran folla davanti al cinema Palace per film Charlot, cow-boys, di guerrieri famosi (...) la gente in fila riempiva e i marciapiedi; il proprietario dell'hotel Saigon Palace, per impedire che la gente fermasse davanti suo albergo, mise a dar colpi destra manca con il bastone; anche moglie venne fuori per dare una marito. Qualcuno riuscì, non si sa come, rubare la frusta donna provocando le risa e gli applausi della folla*».

Anche nell'Indocina francese dunque il cinema rappresentò lungo fonte di profitto. comunista oggi rappresenta uno strumento culturale spesso trappola per l'indottrinamento. Nel periodo della guerra civile e dell'invasione americana ci dubbi; il critico Phu impossibile «*raccontare la creatività e il lavoro artistico da cui ogni film perché vi contribuiscono tutti gli artisti dando il meglio di se stessi*».

Negli Anni Ottanta sembra logico riperquegli avvenimenti hanno portato all'indipendenza: *Terra* assistiamo addirittura a lezione sul ciclo di guerra perfetto impiego noro e un'interpretazione che prodigi di verismo. Per mezz'ora il regista Hong mostra elicottero americano che percorre a filo d'acqua pianura allagata dove marito e moglie, con un piccino di decina mesi, tengono i collegamenti con i vietcong.

L'elicottero ha le dimensioni d'una maledizione ancestrale, tanto funebre tanto risulta micidiale. L'acqua percorsa da un brivido si propaga all'infinito, gli si piegano sotto il vento pale; di in tanto la sventagliata mitra, la bomba di profondità. incubo solo tensione del momento storico e la sincerità dell'amor patriottico rendono tollerabile. Purtroppo Hong Sen dopo l'inizio folgorante perde in minuzie descrittive e in accenni celebrativi ma, fare i cattivi tutti i costi, si può capirlo: è un uomo del Sud che spartana civiltà Hanoi comprenderà mai. Hong dimostra la sua abilità di regista e deve dimostrare la sua abilità di tesserato. Mai le due cose si accorderanno in maniera lineare. Inutile aspettarselo e altrettanto inutile farsene scandalo.

Tanto più che lo stesso Hong Sen, chiamato dirigere *Regione di ciclioni* per invitare le ad aderire alla collettivizzazione dell'agricoltura, di proiezione batterai bene su qualsiasi fronte della produzione. Il eroe, contadino individualista che conosce il kung-fu e fuma sigarette in continuità, ha un fisico e un piglio tali da suscitare simpatia immediata. più sottile si rivelerà di conseguenza l'opera di propaganda quando l'omone alla comunità secondo un'altalena di e bassi per lo insolita in un film didascalico.

Invece la satira alla burocrazia partito e l'elogio dell'uomo generoso si sposano esatin visione ottimistica della vita che il governo centrale chiede con particolare rigore agli stabilimenti cinematografici di Città Ho Chi Minh, la vecchia Saigon.

Che poi Hong Sen si salvi anche l'anima cinematografica dirigendo un film chiaro e piacevole, sarà magari discorso che interessa i critici borghesi.

Piero Perona

RECITAL

Pierre Grange

Alla prima *Recital di Pierre Grange*, ieri sera alla Sala Vecchio Po, c'erano i soliti quattro gatti. Ce ne rammarichiamo e segnaliamo che lo spettacolo, godibilissimo, replica oggi e domani (ore 21).

Lui, Pierre Grange, è giovane, bello e resta a parlare di sé suo lavoro: «*La gente sempre bisogno di referenze* — dice, a bocca storta, mentre con la matita ricalca il contorno delle labbra — *ma la mia storia non è importante. Io e i miei spettacoli non siamo un prodotto da fornire preconfezionato al pubblico. Meglio che chi vuole venga a vedermi e si faccia un'idea da sé*».

Abbiamo comunque saputo Anna Eva Jayer, la concertista che accompagna il pianoforte, che Pierre teatro da cinque anni, la pittura e dipinge lui stesso (in Francia ha già successo delle personali) che, in scena, è imprevedibile improvvisatore.

Ma veniamo al *Recital:* Con supporscenico di schermo bianco, una se- uno sgabello, Grange propone, con una grazia raffinata canzoni cantate e mimate nella stessa misura. I testi, firmati lui, parlano di vita quotidiana e pubbliche vicende (non senza ironia: fra i *Géomètres* ci i dipendenti dello Stato che intascano soldi, mentre i cagnetti delle dame impellicciate rendono impraticabili i marciapiedi di *Tilier*), descrivono private sensazioni invitano a vivere intensamente il presente, magari ballando. Lo spettacolo si chiude poi con una toccante *Chanson d'un Pierrot*. Questo è quanto. Ma, secondo Pierre Grange, abbiamo sicuramente detto troppo.

Eva Ferrero

DIBATTITO

Il malato cinema

In occasione della proiezione in anteprima *Nostalghia*, Andrej Tarkowsky al cinema Romano, si è svolto prima un incontro sul cinema e per il cinema; organizzato dal partito comunista italiano. Gianni Rondolino, titolare della cattedra di Storia del Cinema alla facoltà di Lettere Torino, Ugo Gregoretti, noto regista, Cesare Dapino, capo struttura di programmazione sede Rai Torino, Fiorenzo Alfieri assessore alla Gioventù e Tempo Libero, hanno tenuto ognuno un breve discorsetto sulla situazione del settore, sottolineando mancan- e punti d'arrivo.

L'assessore Alfieri ha ricordato che in questi anni stato fatto: le rassegne *Cinema Giovani*, delle *Ombre Elettriche* *Punti Verdi*. Ha indicato obiettivi ancora da raggiungere: primo fra tutti il ristrutturamento del Cinema, struttura permanente fondamen- per la cinematografia.

Ha messo l'accento sulla grave situazione creata dalla tragedia del cinema Statuto e l'obbligo da parte di tutti di tro- veloci e pratiche per frena- un'ulteriore inevitabile serrata sale.

Rondolino, da parte sua, si è invece interessato necessità di costituire iniziative permanenti che guardino lato professionale dei giovani che richiedono il «fare» cinema, strutture del tutto inesistenti a Torino.

Ugo Gregoretti, con consueta vena polemica, ha sottolineato la cattiva abitudine dello Stato di riconoscere più meriti agli incassi alla qualità, premiando, con il metodo del «ristorno», quei cassetta che di artistico contengono nulla, di altri più coraggiosi ma non seguiti dal consenso del pubblico. Cesare Dapino infine ha parlato degli ultimi sforzi della Rai per avvicinarsi al cinema attraverso le produzioni di film firmati Olmi, Lizzani, Petri, dai fratelli Taviani, il discusso *La ragazza di via Millelire* Gianni Serra, fino all'ultima perla, *Nostalghia*, appunto Andrej Tarkowsky.

Un breve incontro quindi letto del «malato cinema», che non ha potuto trasformarsi dibattito per l'urgenza proiezione seguente, ad un pubblico foltissimo ma più interessi si film promesso che problemi produzione dell'industria cinematografica, intesa come punto d'infra la forma d'arte e prodotto smerciare.

Tiziana Longo

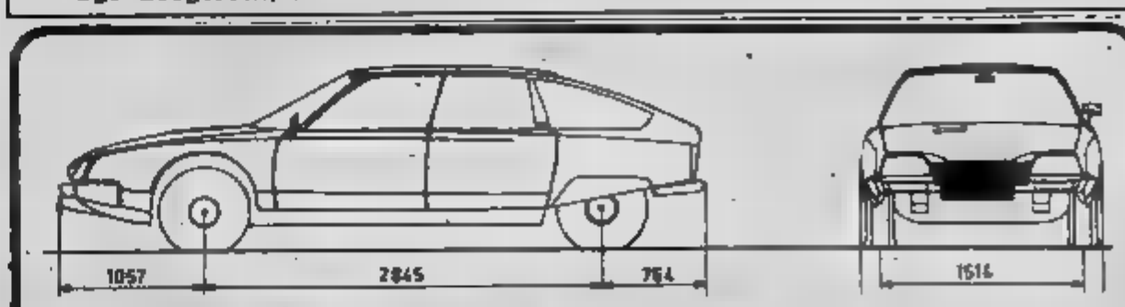

EUROCASION

FRANSCAR
C.Vittorio Eman.208
C.Sebastopoli 272

CITROËN
Concessionario

CX DIESEL BENZINA*
ECCEZIONALI CONDIZIONI PER PREZZO E GARANZIA
TELEFONARE 758282
*a partire da L.4.900.000

Rete uno

13,30 **Telegiornale**
14 — **No, no Nanette**, commedia musicale di Vincent Youmans. Con Elisabetta Viviani, Gianrico Tedeschi, Gianni Agus, i Ricchi e Poveri, Loredana Bertè, Claudio Lippi, Marianella Laszlo. Seconda ed ultima puntata
15,30 **Il libro: arte, tecnologia, conservazione**, documenti
16 — **Mister Fantasy**, musica da vedere. Replica. Ospite della puntata è Branduardi. «Video» di Jackson, Neil Young, McLaren
17 — **Tg1 flash**
17,05 **Avventure e amori di Nero, cane di** cartoni animati
17,20 **Happy** un programma di musica leggera, telefilm, varietà e circo presentato da Sammy Barbot. Tra gli ospiti della parte musicale del programma: i Barabbas col classicissimo The Lion e Sydne Rome che la stagione cercò di lanciarsi come star musicale. Nel corso del programma: **Happy Days: Una serata da Antoine**, telefilm — *Joanie è pronta a fidanzarsi, ma Chachi, che lei ama, comincia a uscire con varie ragazze temendo il matrimonio. Joanie per vendetta accetta un romantico invito di un universitario, non sapendo che Chachi infuriato ha deciso di inseguirla assieme a Fonzie*
18,20 **Tg1 cronache**, attualità
18,50 **Trapper: Un tranquillante per le aragoste**, telefilm — *Sherry viene ricoverata in ospedale a seguito ad un grave incidente stradale. Con lei viaggiava anche il dottor Riverside padre, e quando la ragazza esce dal coma col figlio di amario, il giovane si prende cura di lei eleggendola futura madre adottiva*
19,45 **Almanacco del giorno dopo**
20 — **Telegiornale**
20,30 **Tribuna** conferenza stampa del psdi
21,25 **Test**, gioco per conoscersi presentato da Emilio Fede, Ramona Dell'Abate, Simona Izzo. Il gioco mette in gara venti coppie di concorrenti (una per regione) su argomenti di introspezione psicologica.
22,35 **Telegiornale**
22,45 **Paris: un caso scomodo**, telefilm
23,40 **Tg1 notte**

Rete due

13,30 **Tribuna elettorale**: trasmissione autogestita Msi-Dn
13,40 **Dall'artigiano all'artista**, documenti. Prima puntata: **L'artigiano e la cultura monastica**
14 — **Tandem**, per i ragazzi
14,15 **Videogames**, giochi
14,25 **Doraemon**, cartoni animati
14,35 **Videogames**, seconda parte
14,55 **Blondie: Il lieto evento di Blondie**, telefilm
15,20 **Una giornata a...**, varietà
15,40 **Secondo me**, varietà
15,50 **Doraemon**, cartoni animati
16,30 **Il nelle mani**, corso di windsurf. Uno sport un gioco per tutti, terza puntata
17 — **Il mago Merlin: dopo** telefilm — *Merlin entusiasma Zachary con esperimento e Zachary ne avvia quando un compagno di scuola per picchiarlo riducendolo al tappeto. Succede però che la vittoria così conquistata non lo soddisfi e alla fine il ragazzo preferisca perdere riscuotendo comunque lo stesso simpatie dei compagni*
17,30 **Tg2**
17,35 **Simpatiche canaglie**, comiche di Hal Roach
17,55 **Baggy Pants**, cartoni animati
18,15 **Alfonso Aberg**, cartoni
18,40 **Tg2 sportsera**
18,50 **Il transatlantico della paura**, sceneggiato. Con Telly Savalas, Jean-Pierre Aumont. Quarta puntata — *La polizia francese tracce dell'intermediario fra la Festivale e Parigi si serve di Lisa Brande per intrappolare suo zio Julian che, arrestato, rivela in cambio della libertà che l'aereo carico d'oro diretto verso un Paese africano*
19,45 **Tg2**
20,30 **Due tutto**, varietà. Replica della quinta puntata. Fra gli ospiti stasera (ognuno si esibisce per non più due minuti): Tiziana Fiorveluti, Lauro Francesco, Gigi e Andrea, Vincenzo Buonassisi e Dalila Di Lazzaro, quest'ultima per pochi secondi appena
21,30 **Reporter**, settimanale Tg2
22,20 **Tg2 stasera**
22,30 **Tg2 sportsette** - Nel corso della trasmissione: Merano: campionato mondo di canoa. Discesa fluviale a squadre
23,40 **Tg2**

Rete tre

16,45 **Filarmonica chigiana in concerto**, musicale
17,35 **Ciciamo: Giro d'Italia dilet-**
17,55 **I suoni**, ricerche sulla musica popolare italiana. Terza puntata: La Brass Band della Padana
18,25 **L'orecchiocchio**, quasi un quotidiano tutto di musica
19 — **Tg3**
19,30 **Invito per il disegno del mondo**, documenti. Presentazione della mostra che verrà inaugurata il 21 giugno alla Mole Antonelliana di Torino.
20,05 **La fatica della tradizione**, documenti. Seconda puntata: **Gli eredi di Omero**
20,30 **Gianni Morandi in tournée**, musicale
21,30 **Tg3** - Intervallo con **Avventure sottomarine**
FILM 22,05 **metallurgico ferito nell'onore**, Lina Wertmüller, Giancarlo Giannini, Mariangela Melato, Agostina a, commedia 1972
23,55 Da Napoli: **Esagonale Internazionale di pallanuoto**

Montecarlo

14,30 **Hospital**, sceneggiato
15,50 **Doppia indagine**, sceneggiato. Con Gerardo Amato, Ga Franchin. Prima puntata — *Un geologo torna improvvisamente Genova dalla Costa d'Avorio per rintracciare fidanzata di cui non ha più notizie. Inquietanti scoperte*
17,25 **Il ritorno dell'Ape Magà**, cartoni animati
18,15 **Shopping**, guida agli acquisti presentata da Paola Protasi
18,30 **Telemenù**, una ricetta giorno e utilissimi consigli di cucina presentati da Wilma De Angelis
18,50 **flash - Bollettino meteorologico**
19 — **Tribuna I.I.P.**,
19,45 **Gli affari sono affari**, quiz
20,15 **Victoria Hospital**, sceneggiato
20,45 **5118**, telefilm
21,15 **Chrono**, rassegna di automobilismo
21,45 **La morte**, di Jud Taylor, con James Stewart, William Windom,
23 — **Police Surgeon**, telefilm - **Notiziario - Oroscopo - Bollettino meteorologico**

il meglio alla radio

UNO (92, 1)

13,35 **Master**. La musica giorno per giorno
14,30 **Paradiso**. Serie radiofonica ideata e condotta da Ombretta Colli
18,30 **Il Paglione**. Rotocalco sonoro ideato condotto Giuseppe Neri
17,03 Conferenza stampa del Pri
17,30 Tonino Ruscitto presenta **Globetrotter**
18,30 **Biblioteca della** Composizioni italiane contemporanee 1950 ad oggi, scelte e commentate da Marcello Panni
jazz '83. La chitarra nel jazz di Roberto passo
20,15 Ricordo di Salvato Cappelli **Duecentomila e uno**. Due tempi di Salvato Cappelli. Regia di Ernesto Cortese
21,52 **Obiettivo Europa**. Colloqui trisettimanali su arte, cultura spettacolo condotti da Giuseppe Liuccio
22,27 Audiobox **Fonosfera** a cura di Armando Adolgiso e Pinotto Fava

DUE (FM 95.6)

13,40 Francesco Vairano presenta **Sound-Track**. Curiosità, informazioni e musiche di vecchi nuovi film
15 — **Fanfan la Tulipe**, di Pierre Gilles Veber.
15,42 **Concorso per radiodrammi selezionati e prodotti dalle regionali Rai**
16,32 **Festival!** Programma di cinema, teatro, radio, televisione e mu raccontato da Turi Vasile e Lucio Favaretto
18,32 **Il giro del Sole**. Voci dal mondo delle lettere, delle arti e delle scienze
20,10 **Oggetto conversazione** con Ambrogi e i suoi ospiti
21,30 **Viaggio verso la not-** Poesie prose scelte Luisa Spaziani
22,50 Ivano Balduini e Cor- Guerzoni conducono **notte**. Programm- d'intrattenimento in diretta

TRE (FM 98.2)

12 — **Pomeriggio musicale** a di Paolo Donati
15,30 **Un** a cura di Pasquale Santoli
17,30 **Spazio Tre**. Musica attualità culturali presentate da Daria Galateria
21,10 **Moses Aron**. Opera in due Te- musica di Ar- Schönberg
23 — **Il jazz**. Improvvisazione e creatività nella musica

Italia1 (Antenna Nord)

Can. 58-41; 23-70-25

4 — **Adolescenza inquieta**, sceneggiato
14,30 **amo**, con Gigliola Cinquetti, musicale 1966.
15,30 , per i ragazzi: **I Superamici**, cartoni animati
— **La grande vallata**, sceneggiato
— **La donna bionica**, telefilm
— **Soldato Benjamin**, telefilm
20,30 **Il bulo macchiato di** di Freddie Francis, Trewor Howard, Diana Dors. Gran Bretagna horror 1974. — *Un antiquario pazzo tiene un idolo nel magazzino è, sentendosene posseduto, gli critica ragazze uccidendole con efferatezza. La polizia indaga, sospetta del solito innocente, finisce per scoprirlo solo dopo che decina di state sventrate*
) **Speciale elezioni**
) **Samurai**, telefilm
) **Pattuglia deserto**, telefilm
1 **Dan August**, telefilm
Curro Jimenez, telefilm

Canale 5 Canali 61-32; 50-69-36

13,30 **Una americana**, telefilm
FILM 14,30 **voce tempesta - Cime tempestose**, di William Wyler. Merle Oberon, Laurence Olivier, Flora Robson. drammatico — *Dal romanzo (Cime tempestose) scrittrice vittoriana Emily Brontë, la storia drammaticissima un amore impossibile uno zingaro trovatello e sorella adottiva. Il fratello adottivo, che lo odia, lo caccia di morte del padre. Lo zingaro va in America torna ricchissimo. Cerca di conquistare lei, lei resta fedele all'uomo che nel frattempo sposato.*
16,30 **Giorno per giorno**, telefilm
17 — **Supermaxieroe**.
18 — **Diff'rent - contro Manhattan**, telefilm
19 — **Tutti a casa**, telefilm
19,30 **Kung-Fu**, telefilm
20,25 **story**, musicale
— **Tutti a casa**, telefilm
22,30 **Flamingo Road**, telefilm
23,30 **Basket Usa Nba**, telefilm.
FILM 1 — **Cella 23 un passo morte**, Stephen drammatico 1980

Retequattro (Telestudio)

Canali 24-45

14 — **Cirandа De Pedra**, sceneggiato
FILM 14,45 **Interludio**, di Douglas Sirk, con June Allison, Rossano Brazzi. Usa drammatico 1957. — *Un direttore d'orchestra s'innamora ricambiato un'americana che per lui lascia il fidanzato.*
16,30 **Flo**, cartoni animati
17 — **Ciao Ciao**, cartoni animati
18 — **Superbook**, cartoni animati
18,30 **Buck Rogers**, telefilm
19,30 **Sintesi**
FILM 20,30 **assassino**, di Michael Winner, con Charles Bronson, Ireland. Usa giallo 1972. — *Charles Bron- è un killer professionista che prende con sé in veste di apprendiste un giovane figlio di un boss defunto (lo ucciso lui). Prima gli insegna i rudimenti del mestiere, poi lo spedisce a eseguire il primo «contratto» che il giovane porta a termine più che egregiamente. Sorpresa finale.*
22,30 **Stasera amore**, inchiesta
23,30
FILM 0,15 **La vendetta di Gwangi**, fantascienza

Eventuali errori e variazioni nei programmi sono causati dalla non tempestiva comunicazione delle emittenti

Svizzera

18,05 **Bob e Bobby** in giardino, cartoni animati
18,10 **I grandi ghiacciai**, documentario
18,50 **Disegni**
19,05 **La famiglia Mayer**, telefilm «Festa di compleanno»
19,30 **...o: Giro della Svizzera**
19,55 **...**
FILM 20,40 **...rrini, ...ny, domani morirai**, di Jerry Thorpe.
22,20 **Qui Berna**
22,30 ... Concerto Blues ... Johnny ... e Robert Jr. Lockwood chitarra e voce

Capodistria

14 — **... aperto.** Trasmissione in lingua slovena
... — **Documentario**
19 — **Lignano** ...
19,30 **Punto d'incontro**
19,45 **Dossier dei giorni nostri**
20,45 **I visitatori**, sceneggiato 4ª puntata
21,30 ...
22 — **Tuttoggi**
22,15 **Vetrina** ... in collaborazione con la Kompas Jugoslavia
22,30 ... **bild.** Il tempo in immagini

G. R. P. (Antenna 3)

Canali 66-42-20

14,10 **...erio Italia**
FILM 14,30 **Tomahawk**, ... di ... con Van Heflin, Yvonne De Carlo. Usa western ... — *La costruzione di un forte vicino ... Powder River è motivo ... contrasto fra gli Sioux e i militari. Jim Bredger, che ha sposato un'indiana, cerca di fare da ... le sue parti*
16 — **Ginguiser**, cartoni ...
17,15 **The bold** ... telefilm
18 — ... telefilm
19,05 **Almanacco storico** ... **Piemonte**
19,25 **10** ... a... di Gianni Bisio
19,50 ... (l'altra faccia del candidato) di Guido Paglia
20,30 In ... Studio Uno: ... **graffiti.** Spettacolo comico-musicale condotto da Ric e Gian. Regia di Cino Tortorella
0,45 **Dai giornali di oggi**
FILM 1 — **Il tuo dolce corpo da uccidere** ... di Alfonso Brescia, con Françoise Prevost, Orchidea De Santis, Giorgio Ardisson. ... giallo 1971 — *Clive vuole a tutti i costi liberarsi ... dispotica moglie e spingerla ... con il ricatto, l'amante di lei al delitto. ... la moglie non muore ... la terribile macchinazione ... ritorce contro lo stesso Clive fino a condurlo ... pazzia*
FILM 2,30 ... **per vendetta**, ... Ray Calloway, ... John Ireland, John Hamilton, Loredana Nuschiak. Italia ... 1968 — *Lotta all'ultimo sangue per ... possesso di un gruzzolo d'oro che ... già ... diverse vittime ... che ... riuscirà ... perché disperso dal ...*
FILM 4 — **Ipersecret**, ... Robert Brandt, con Carl Gustaf Lindstedt, Lena Soderblom. Svezia commedia 1966 — *Due assessori comunali, preoccupati per il crescente e caotico traffico cittadino, ottengono ... che il loro progetto (la ... mollizione di interi quartieri) venga approvato. Un altro trova ... soluzione più intelligente, ... loro lo boicottano in ogni modo*
FILM 6,30 **Guglielmo Tell**, di Giorgio Pastina. ... Gino Cervi, Monique. ... 1948 — *Storia leggendaria e romanzata dell'eroe svizzero, ... sostenitore ... libertà*

Videogruppo

Canali 52-54; 57

FILM 13 — ... ... H. Levin, con Glenn Ford, E. Keyes. Usa commedia 1948 — *Energica ... solitaria donna d'affari vuole adottare un orfanello, ... per far ciò ha bisogno di ... compagno*
15,30 **The Beverly Hill billies**, telefilm
16 — **I cartoni** ... ... e ...
16,30 **Conan**, cartoni animati
17 — **I** ... **animati** ... **Hanna** ...
... — **Calcio mondiale** ...
19 — ...
19,30 ... **minuti**
20 — **Anche i ricchi piangono**
FILM 20,30 **Processo alla paura**, di Lamont Johnson, ... George Scott. Usa drammatico 1976 — *Nell'America degli Anni Cinquanta, un telecronista viene licenziato perché sospettato ... filocomunismo. Lui si ribella, non accetta ... sentenza ... ... per danni*
22,30 **Gunsmoke**, telefilm
23,30 **Videonotizie**
24 — **Ruote in pista**
0,30 ...

Nuova Manila

Canale 44

13 — **Maiù donna**, telefilm
FILM 14 — **Veruska - Poesia di una ...na.** Italia commedia 1971
15,30 **Il contenitore.** Spazio varietà
18 — **La porta ... magia.** Rubrica di profetologia
19 — **Folklore di tutti ...**
19,55 **Lavoro dove** (replica)
20 — **Appuntamento con la ...** Rubrica ... cartomanzia
FILM 20,30 ... **spada normanna**, ... Roberto Mauri, ... Mark Damon, Luis Davila, Krista Nell. Italia avventuroso 1971

Quartarete

Canali 22-35; 23

FILM 14 — **La grande ...** Usa dram...
15,30 **I grandi** ... animati
16 — **The Rookies**, telefilm
17 — **La lampada ... Aladino**, cartoni animati
17,30 ... Programma di filmati musicali a richiesta
18,30 **Ultraman**, telefilm
19 — **Un poliziotto insolito**, telefilm
20 — **Per mare a vela**
FILM 20,35 **5 dollari per Ringo**, ... Ignacio F. Iquino, con Julio P. Tabernero, Vicky Lagos, ... Farley. ... western 1966 — *Uno sceriffo si propone di li... la zona di ... compe... prepotenze ... fuorilegge. Alla ... dei banditi ... esserci il sindaco, ... l'unico testimone a suo ... viene ucciso e poco dopo anche il sindaco muore.*
22,30 **Autorally Show**
FILM 23 — **5 disperati duri ... morire**, Gordon Flemyng, con Stanley Baker, Alex Cord. Gran Bretagna avventuroso 1969 — *Ufficiale inglese in Cina, benché ammalato, ... volontariamente alla ricerca ... ... compagno che ... tradito, lo affronta ... lo ...*

Telecity

Canali 63-38-36

14,15 **Diario Italia.** Rubrica per ... consumatore
FILM 14,30 **Il grande** ... di George Sherman, con John Wayne, Ray Corrigan, Raymond Hatton. Usa western ... — *Un cow boy, per ... un ragazzo, si mette contro una banda ... fuorilegge e contro lo stesso sceriffo. Rischia persino ... essere linciato, ... alla ... sconfigge tutti*
... — ... telefilm
17 — **Viva**, spazio tv per ragazzi di cartoni animati
19,30 **Skag**, telefilm
FILM 20,25 **Gente di rispetto**, di Luigi Zampa, ... Franco Nero, Jennifer O'Neil, Orazio Orlando, Claudio Gora. ... drammatico 1975 — *Una maestrina giunge in una città siciliana ... suscita atti ... teppismo in alcuni giovanotti. Ma c'è un misterioso protettore che non ... e ricorrere al delitto pur ... proteggerla. Una storia ... omertà e sullo sfondo ... storia di speculazioni edilizie, avvolte nel mistero ... questa strana ragazza*
22,10 **Codice 3**, telefilm
23,10 ... ... **candela**, ... quadri - Al termine non stop

Quinta Rete

Canale 47

14 — **Perry Mason**, telefilm
15 — **D... come donna**, rubrica
16,30 **Woobinda**, telefilm
17 — **Guyslugger**, cartoni ...
17,30 **Il ...simo Bill**, ...
18 — **Blue Jean**, programma
19 — ... **Beauty**, telefilm
19,30 **Daikengo**, cartoni animati
10 — **Mago pancione ecci**, ... animati
FILM 20,30 **Batte il tamburo** ..., di John Hancoch, con Mi... Moriarty, Robert De Niro, Vincent Gardenia. Usa drammatico 1973 — *Bruce, giocatore di baseball, è mi... da ... male incurabile. Il suo amico Henry fa ... modo che Bruce ... reingaggiato per ... stagione seguente, nonostante lo ... rendimento dovuto ... malattia. Malgrado il dolore Bruce compierà ... eccezionali imprese sportive*
22,15 **Il cacciatore**, telefilm
FILM 23,15 **Le gatti...** di Jacques Doniol-Valcroze, con Bernadette Lafont, Michel Galabru, Alexandra Stewart. Francia commedia 1960
FILM 0,45 **I cospiratori**, di Martin Ritt, ... Richard Harris, Sean Connery, Samantha Eggar, Frank Finlay. Usa drammati... 1968

Sesta Rete

Canale 36

FILM 15 — ... **Il mio Dio**, con Tony Kendall. ... avventuroso
FILM 17 — ... **apocalisse**, con Pamela Tudor. Usa avventuroso
18,30 **I ragazzi ... montagna ... fuoco**, telefilm
19,30 **I cartoni** ... **di Hanna** ...
20 — **Animali**, documentario
FILM 21 — **Resta pura** ... con Heidi Hanse. Usa commedia
22,30 ..., telefilm
FILM 23 — **Nude e caste ... fonte**, con Ann Smyrner, Francia sexy

Rete A

Canali 31-62-33

14,30 **Simon Templar**, telefilm
FILM 15,30 **America, America dove vai?**, con Robert Forster. Usa commedia 1968
17 — **Charlotte**, cartoni animati
18,45 **Furia**, telefilm
19,45 **Anche i ... piangono**
FILM 20,15 **I falsari, una ... e... un cane onesto**, ... Howard Morris, con Jim Hutton, Dorothy Provine. ... commedia 1967
22 — **Simon Templar**, telefilm
FILM 23 — **Stromboli**, ... Roberto Rossellini, con Ingrid Bergman, Mario Vitale. ... drammatico 1951

Tele Subalpina

Canale 46

FILM 13 — **Alto comando, operazione uranio**, di Joe Parker. Usa
15 — **Grisby**, con Jean Gabin. Francia avventuroso 1954
... 16,30 **10** ... ... di Flavio Calzavara. Italia musicale ...
18,40 **La famiglia Smith**, telefilm
19,05 ... **pagina:** Votare perché?
19,50 **Ufo**, Cartoni ...
... ... **Front**, con Fritz Kampers. Germania avventuroso
22 — **Monitor - Fatti che parlano**
FILM 22,30 **Le pareri dell'Impossibile.** Drammatico

Videouno

Canali 53-39-26

FILM 14,50 **L'assassino è alla porta**, con S. ... Gran Bretagna giallo 1960
16,20 ... **animati**
17,10 **Bel gioco/Bus**
18,30 **Conti in** ...
19,45 **I pionieri di Algoa Bay**, ... film
20,45 **Squee Zobm**
FILM 21,40 **Posa** ... ... **Alleluia**, di D. Heyes. Usa western 1972
23 — ... ... **pagina.** Rubrica di informazione.

Primantenna

Canali 27-44-38

14,30 **Ragazzi in gamba**, telefilm
16 — **Il pomeriggio ... Primantenna**
18 — **Cartoni animati**
18,30 **I ragazzi ... montagna ... fuoco**, telefilm
19 — **Superclassifica show**
20 — **Suspense**, telefilm
FILM 20,30 **New York press: operazione dollari.** Gran Bretagna avventuroso 1964
22,15 ...
23 — **Aggiudicato a...**, telecasta
1,30 **Buonanotte con...**

Telemalta

Canali 41-60-37

... 14 — ... ... dramматico 1957
15,20 **La legge di Burke**, telefilm
16,10 **Le** ... **O'Brien**, telefilm
... 17,30 ... ... Italia commedia
19 — **Conan**, cartoni animati
19,40 ... **Nostradamus**, 2ª parte
... — **Ventisei giugno.** ... **e dibattiti**
FILM 20,30 **Giulio Cesare**, di Joseph L. Markiewicz, ... Marlon Brando, James Mason, Deborah Kerr. Usa storico 1953

Studio Nord

Canali 21-56; 68

FILM 14 — **La ... ... paura**, di Sidney Lanfild, con Dick Powell, Jane ... Usa ... stern 1961
FILM 16,15 **La carica dei 600**, di Michael Curtiz, con Errol Flynn. ... avventuroso 1936
18,30 **Trider G7**, cartoni animati
19,05 **Giorno per giorno**
19,50 **Coccodrillo Pon** ... Asta televisiva
23 — **Sotto il segno delle stelle**

Telecupole

Canali 64-57; 21

14 — ... **l'agente Lucy** Alfred Vohrer, con ... Keller, Maurice Ronet, Karin Dor. Germania-Francia giallo
16 — **Pomeriggio in allegria:** telefilm e cartoni animati
18 — **Tris** ...
19,25 ... Rubrica sportiva
20,30 ...
21 — **Passo che vai...** usi, costumi e curiosità del Piemonte
... 23 — **Fernandel ... le donne**, di René Le Henaff, con Fernandel e Paulette Subost. Francia commedia 1950
0,30 **I sentieri del West**, telefilm

Canale 68

Canali 68-57

15 — **L'oggetto misterioso**, gioco ... premi
15,30 ... **commando**, telefilm 2ª ...
16,30 **Pomeriggio al cinema**
18 — **Super** ...
19 — ... ... **cuore**, ... parte
... — **Sport e** ...
FILM 20,30 **Come** ... **la bomba atomica**, con Franco Franchi ... Ciccio Ingrassia. Italia, farsa
22 — ... ...
FILM 23 — **Midnight blue**, Francia erotico 1975

STAMPA SERA

CRITICA		PUBBLICO	
Capolavoro	★★★★★	Eccezionale	●●●●●
Ottimo	★★★★	Successo	●●●●
Favorevole	★★★	Consensi	●●●
Discusso	★★	Discordi	●●
Mediocre	★	Scarso	●

TOSHIRO MIFUNE PROTAGONISTA [redacted]

PRIME VISIONI

Ambrosio — c. Vitt. Emanuele 52, Tel. 547.007 — Lire 4500
L'ultima sfida, di John Frankenheimer, con Toshiro Mifune (Usa-Colori) — Giapponese esperto nelle arti marziali e con un alto senso dell'onore, si scontra con i principi e le abitudini del mondo occidentale. Non viet. **Avventuroso**
16,10; 18,10; 20,15; 22,25 ★/●●●

Ariston — v. Lagrange 21, Tel. 548.107 — Lire 4500
Sulle orme della Pantera Rosa, di Blake Edwards, con Peter Sellers (Usa-Colori) — Ritornano le avventure dello sprovveduto commissario in lotta perenne con il diabolico ladro dell'enorme e prezioso di[redacted]te. Non viet. **Poliz. comico**
16,40; 18,40; 20,40; 22,40 ★★/●●●

Arlecchino — c. Sommeiller 22, Tel. 587.706 — Lire 4500
La patata bollente, di Steno, con Renato Pozzetto, Edwige Fenech, Massimo Ranieri (Italia-Colori) — Sindacalista ex pugile compromette la sua carriera per prendere le difese di un giovane omosessuale. Viet. 14 **Commedia**
16,45; 18,40; 20,35; 22,30 **Riedizione**

Augustus — p. C.L.N. 248, Tel. 530.714 — Lire 4500
CHIUSO PER LAVORI

Capitol — v. S. Dalmazzo 24, Tel. 540.605 — Lire 4500
Violenza carnale in un carcere femminile, con Laura Gemser, Gabriele Tinti (Italia-Colori) — In un penitenziario femminile violenze fisiche e morali sono all'ordine del giorno. Carceriera astuto sceglie bella prigioniera. Viet. 18 **Drammatico**
16,40; 18,40; 20,40; 22,40 **Non recensito**

[redacted] — v. C. Alberto 27, Tel. 540.110 — Lire 4000
La traviata, di Franco Zeffirelli, con Placido Domingo, Teresa Stratas (Italia-Colori) — La celebre opera di Giuseppe Verdi interpretata da due grandi cantanti e trasportata fedelmente [redacted] schermi. Non viet. **Opera**
16,15; 18,25; 20,35; 22,40 ★★/●●●

Cristallo — v. Golfo 5, Tel. 650.71.69 — Lire 4500
CHIUSO PER LAVORI

Doria — v. Gramsci, Tel. 548.422 — Lire 4500
Il paradiso può attendere, di Warren Beatty, con Warren Beatty, Dyan Cannon, Julie Christie (Usa-Colori) — Giocatore di foot-ball americano, morto prematuramente, torna in terra miliardario. Non vietato **Commedia**
16,40; 18,40; 20,40; 22,40 **Riedizione '79**

Gioiello — v. C. Colombo 31, Tel. 500.796 — Lire 4500
L'ombrello bulgaro, di Gerard Oury, con Pierre Richard (Francia-Colori) — Attore che interpreta la parte di un killer, viene assoldato a sua insaputa dalla mafia per uccidere davvero. Non vietato **Comico**
16,30; 18,30; 20,30; 22,30 ★★★/●●

Ideal — c. Beccaria 4, Tel. 541.523 — Lire 4500
L'ultima vergine americana, di Boaz Davidson, con Lawrence Monoson, Diane Franklin, Steve Antin (Usa-Col.) — Dopo «American graffiti» e «Porky's», altra divertente e strampalata vicenda su vizi e virtù della gioventù americana. **Commedia**
16,30; 18,05; 19,30; 20,55; 22,30 **Oggi la prima**

Lilliput — v. XX Settem. 15 bis, Tel. 537.100 — Lire 4500
Tootsie, di Sidney Pollack, con D. Hoffman, J. Lange (Usa-Col.) — Complicazioni sentimentali di un attore, che in cerca di scrittura accetta di travestirsi da donna. Ottiene il successo ma non riesce più a liberarsi di questo ruolo. N.V. **Commedia**
15,45; 18; 20,15; 22,30 ★★★/●●●●

Lux — Gall. S. Federico, Tel. 541.283 — Lire 4500
CHIUSO PER LAVORI

Nazionale — v. Pomba 7, Tel. 518.850 — Lire 4500
CHIUSO

Olimpia — v. Arsenale 31, Tel. 532.448 — Lire 4500
Tootsie, di Sidney Pollack, con D. Hoffman, J. Lange (Usa-Col.) — Complicazioni sentimentali di un attore che in cerca di scrittura accetta di travestirsi da donna. Ottiene il successo ma non riesce più a liberarsi di questo ruolo. N.V. **Commedia**
15,45; 18; 20,15; 22,30 ★★★/●●●●

Reposi — v. XX Settembre, Tel. 531.400 — Lire 4500
Spettters, di Paul Verhoeven, con Met Hans Van Tongeren, Renée Soutendijk, Toon Agterberg, Maarten Spanjer (Usa-Colori) — In una grande metropoli supermodernizzata, si scatenano amore, violenza e sesso. Viet. 18 **Fantascienza**
16; 18,10; 20,20; 22,30 ★★★/●●●

PROSEGUIMENTI

Romano — Galleria Subalpina, Tel. 510.145 — Lire 4500
Nostalghia, di Andrey Tarkowsky, con O. Jankovsky, E. Josephson, D. Giordano, D. Boccardo, M. Vukotic (Italia-Col.) — Prodotto dalla Rai, premiato a Cannes e dalla Giuria Ecumenica, l'ultima opera del regista. Non viet. **Drammatico**
16; 18; 20,15; 22,30 **Oggi la prima**

Studio Ritz — v. Acqui 2, Tel. 839.591 — Lire 4500
La scelta di Sophie, di Alan J. Pakula, con Meryl Streep, Kevin Kline, Peter McNichol (Usa-Colori) — Ultima interpretazione di Meryl Streep, con cui l'attrice americana ha vinto l'Oscar quale migliore attrice protagonista. **Drammatico**
17,30; 20; 22,30 ★★★/●●●

Vittoria — v. Roma 356, Tel. 561.786 — Lire 4500
Cannibali domani, di Giuseppe Scotese (Italia-Colori) — Film inchiesta sulla violenza, la delinquenza e le degenerazioni naturali e sociali dei giorni nostri. Non viet. **Film inchiesta**
16,40; 18,40; 20,40; 22,40 **Oggi la prima**

Acapulco — v. Donizetti 4, Tel. 651.256 — Lire 3000
OGGI CHIUSO

Ambra — c. C. Saluzzo 77, Tel. 287.197 — Lire 3000
CHIUSO IN ATTESA [redacted] VERIFICA DELLA COMMISSIONE PROVINCIALE DI VIGILANZA [redacted] RIAPERTURA

Arco-Inc. — c. Pr. Oddone 31, Tel. 484.821 — Lire 3500
Storia di Piera, di Marco Ferreri, con Isabelle Huppert, Hanna Schygulla, Marcello Mastroianni (Italia-Colori) — Tenero e complicato rapporto fra Eugenia e Piera, la prima madre stravagante, la seconda figlia ossessionata. Viet. 18 **Drammatico**
20; 22,30 ★★★/●●●●

Faro — v. Po 30, Tel. 832.216 — Lire 3000
Mare mare mare voglia di..., di Michel Vocoret, con Charlotte Walior, Yves Thuillier, Emmanuel Karsen, Jean-Luc Azra (Francia-Colori) — Gruppo di adolescenti trascorrono al mare pazze e divertenti vacanze. Non viet. **Commedia**
20,45; 22,30 **Non recensito**

La Perla — c. De Gasperi 26, Tel. 584.797 — Lire 3500
Il [redacted] di Sidney Lumet, [redacted] Paul Newman, Charlotte Rampling, [redacted] Warden, James [redacted] (Usa-Col.) — L'avvocato Frank Galvin, impegnato in un'indagine oscura, ha [redacted] chance [redacted] risolvere il caso. Non viet. **Drammatico**
17,30; 19,55; 22,20 ★★★/●●●●

Massaua — p. Massaua 9, Tel. 795.963 — Lire 3000
Mare mare mare voglia di..., di Michel Vocoret, con Charlotte Wallor, Yves Thuillier, Emmanuel Karsen, Jean-Luc Azra (Francia-Colori) — Gruppo di adolescenti trascorrono al mare pazze e divertenti vacanze. Non viet. **Commedia**
20,45; 22,30 **Non recensito**

Massimo — v. Montebello 8, Tel. 876.061 — Lire 3000
The Blues Brothers, di John Landis, con John Belushi, Dan Aykroyd (Usa-Col.) — Comiche e paradossali avventure di due fratelli che, inseguiti da cow-boys e nazisti, [redacted] di organizzare un [redacted] per orfani. Non viet. **Commedia**
20,10; 22,30 **Riedizione**

ALTRE VISIONI

SELENE (corso Belgio 53, telefono 874.171): [redacted] Luci Rosse

FORTINO (via Cigna 47, telefono 486.560): **Dalla Cina con furore**, con Bruce Lee ore 20,15-22,30 **Lotta orientale**

[redacted] (via Venaria 8, [redacted] 749.23.62) **All that jazz**, di Bob Fosse, ore 20,30-22,30 **Dramm. musicale**

CONTINENTAL (via Nizza 348, [redacted] 697.068): **Bomber**, [redacted] Spencer, Jerry Calà. Non viet. Ore 20-22,30 **Avventuroso**

ZONA CENTRO

ASSOCIAZIONE MOVIE CLUB (via Principe Amedeo 5/L, tel. 544.077): Mostra del cinema indipendente Usa: **Alambrista** (versione italiana) di Robert Young ore 19 e 23; **Harlan county** (versione originale con sottotitoli italiani) [redacted] Barbara Kopple ore 21. Ingresso L. 2000

CROCETTA - S. RITA - MIRAFIORI

SMERALDO d'ESSAI (via Tunisi 82, telefono 3299.827): **Il postino suona sempre due volte**, di B. Rafelson, con J. Lange, J. Nicholson, ore 20,20-22,30 **Giallo**

ADRIANO (v. Sacchi 65, tel. 587.716): **Makò, lo squalo della morte**, di W. Greege con J. Bishop [redacted]

[redacted] (corso Duca Abruzzi 102, telefono 596.125): CHIUSO

ZONA FRANCIA

ZETA D'ESSAI (via Cibrario 86, tel. 749.2907): **Spettacolo folcloristico siciliano**, presentato dall'Associazione Trinacria-Piemonte ore 20,30. Ingresso libero.

[redacted]

ORFEO (piazza Carlina, telefono 839.6701): **Incontri porno di Lorna**. Novità Usa. 1ª visione. Ap. 15 ult. 22,30

PRINCIPE (via Principi d'Acaja 45, telefono 749.6951): **Pornogola casalinga**. [redacted]à Usa. Apertura 15; ultimo 22,30

MAFFEI (via Principe [redacted] 5, telefono 883.354): **I vizi morbosi di...**, (S.P.K. hard). Ap. 14,30 ult. 22,30

SELENE ONLY MEN (corso Belgio 53, telefono 874.171): [redacted] CHIUSO

[redacted] (corso Regina Margherita 123, telefono 530.885): **Orgasmo erotico**, ap. 10; ult. 22

MILANO DOPPIA LUCE ROSSA (via Milano 8, tel. 530.255): Chiuso per lavori. Imminente riapertura con **Blue Porno Moments**

METROPOL (via Principe Tommaso 6, telefono 650.5470): **Notti di fuoco per mogli in calore**, con Karen Pellan, Claudie Mehri. Or. 14,30; 16; 17,40; 19,10; 20,40; 22,30. L. 4000

[redacted] (via Sacchi 18, [redacted] 611.293): **Porno Holidays**, [redacted] Ekorre. Ore 14,05; 15,45; 17,25; 19,05; 20,45; 22,30

CINECLUB (via Fratelli Calandra 15): Dalle 14,30 alle 24 continuato. **Lady Ficker**, novità assoluta. Ingresso riservato ai soci

VITTORIO VENETO (piazza Vittorio Veneto 5, telefono 871.842): **Malizie erotica**. Apertura 15; ultimo 22,30

MAIOR (largo [redacted] Cesare 80, telefono 287.974): **La grande bocca [redacted] Odette**. Apertura 15; ultimo 22,30

TORINO (v[redacted] 6, telefono 530.353): **Marietta porcellona di fuoco**. (S.P.K. Hard novità) 14,30; 22,30.

TEATRI

TEATRO REGIO, biglietteria p.zza Castello 215, vendita abbonamenti Concerti del Regio - Estate 1983. Ore 10-12; 15,30-19 (escluso il lunedì).
RAI - AUDITORIUM - STAGIONE DI PRIMAVERA: 2° Concerto - Venerdì 17 giugno 1983, ore 21. Direttore Pieter Lilje, violoncellista Arturo Bonucci. Ciaikovskij: Lo schiaccianoci, suite dal balletto op. 71, Variazioni su un tema rococò op. 33, per violoncello e orchestra «1812» ouverture solenne op. 49. Orchestra Sinfonica di Milano della Radiotelevisione italiana. Poltrona numerata L. 5000, ingressi L. 3000, ridotti L. 2000. Prevendita poltrone numerate il mercoledì e il giovedì dalle 18 alle 19 all'Auditorium, via Rossini 15.
AL VECCHIO PO: questa sera ore 21 recital di Piero Granja. Inf. tel. 880.688 - 839.75.02. Ultimi 2 giorni.
ERBA: Danza contemporanea a cura di Carla Perotti. Iscrizioni anno scolastico '83-'84. Tel. 680.668 ore 18-19.
GIANDUJA MARIONETTE LUPI (tel. 530.238): vedi Musei.
NUOVO: Sono aperte le iscrizioni a Vignale danza '83. Inf. ore 15-19, tel. 680.668/9.
NUOVO - SALA VALENTINO: ore 21 esercitazioni aperte al pubblico del Centro di formazione teatrale diretto da Massimo Scaglione. Inf. tel. 655.552.

GALLERIE E MUSEI

ACCADEMIA ALBERTINA (via Accademia Albertina 6). Mostra «L'arte a Torino 1946-1953», a cura di Regione Piemonte, Provincia di Torino, Accademia Albertina. Dal 30 maggio al 17 luglio, tutti i giorni tranne il lunedì. Orario 9-12; 16-19.
ARTE ANTICA (L') (v. Volta 9): Stampe originali dal XV al XIX sec.
ARTE CLUB (Brofferio 3, tel. 543.964): colori al Luna Park.
CIRCOLO DEGLI ARTISTI: pers. Donato Carlino «Le sue città». Ore 16-20.
DAVICO: Clerici: Variazioni Tebane.
DORIA: Carlo Bergoglio (Carlin) postuma. Inauguraz. ore 17,30.
PIEMONTE ARTISTICO (Roma 264): 2ª Mostra Arti Figurative Dirigenti d'Azienda. Ore 15,30 - 19,30.
ROSARIA ARTE (877.387): S. Gianesini.
3 A (M. Vittoria 18): artisti contempor.

ASSOCIAZIONE PIEMONTESE GALLERIE ARTE MODERNA

BERMAN: Alessandro Lupo.
DOCUMENTA: Gino Marotta.
GISSI (piazza Solferino 2, tel. 534.473): protagonisti italiani del XX secolo.
LA BUSSOLA (v. Po 9): personale di Giovanni Frangi.
LE IMMAGINI: Felice Casorati.
NARCISO: Asger Jorn.
PIRRA (c. Cairoli 32 - tel. 877.344): cento opere di piccolo formato.
PIRRA CERAMICHE: Caffè, caffè,... dal 4 al 18 giugno.
SANT'AGOSTINO (535.963): Campigli, De Chirico, De Pisis, Funi, Sironi.
TUTTAGRAFICA (p. Carlina): ex libris.
VIOTTI (v. Viotti, 8): Leherb.

MUSEO DELLA MARIONETTA (S. Teresa 5, 530.238): ore 10-12; 15-18.
MUSEO NAZIONALE DEL CINEMA (Palazzo Chiablese): ore 10-12 e 15-18.

ANTEPRIMA

Studenti attori [redacted] Pupi Avati

BOLOGNA — Il regista bolognese Pupi Avati ha illustrato agli studenti del liceo classico «Galvani», il più famoso e ricco di tradizioni di Bologna, il film di prossima lavorazione *L'incanto*, patrocinato dalla Provincia, che sarà realizzato grazie ad una combinazione artistico-produttiva in massima parte bolognese [redacted] coprodotto dalla Rai.

[redacted] film, ambientato nel 1911, ha per protagonista una [redacted] classe dello stesso liceo che si reca in gita [redacted] attra[redacted] l'Appennino tosco-emiliano, [redacted] vigilia degli esami di maturità. I ragazzi saranno 30 — 16 maschi e 14 femmine — scelti tra gli aspiranti attori delle scuole di recitazione di Bologna.

«La classe che vi prende parte — ha spiegato Avati — *è la migliore della scuola, quel[redacted] che è arrivata agli esami [redacted] il profitto complessivo più alto: questa vacanza [redacted] tre giorni, tanto durerà la loro camminata [redacted] Bologna a Firenze, rappresenta come un premio per [redacted] loro. Sono accompagnati dal professor Carlo Balla, insegnate di lettere, [redacted] docente di disegno, [redacted] Stansani. [redacted] questo viaggio, [redacted] ha il [redacted] dell'avventura, ognuno di loro ha riposto qualche segreta speranza, qualche progetto che deve assolutamente essere portato a compimento. Storie d'amore che dovranno concretizzarsi, piccole rivalità, antipatie e amicizie, gare e sfide. E nel raccontare questa avventura saranno raccontati anche gli Appennini».*

PUPI AVATI

CINEMATOGRAFI

FUORI CITTA'

[redacted]
CORSO: [redacted] pornografico. [redacted] 18.
[redacted]
ROYAL: L'onda dell'amore. Viet. 18.
[redacted]
LUX: La lingua di Erika. Viet. 18.
MARGHERITA: Si ringrazia la Regione Puglia per averci messo a disposizione i [redacted]. Non viet.
CHIVASSO
[redacted] Rocky.
[redacted]
[redacted] Acapulco... prima [redacted] a sinistra.

IVREA
POLITEAMA: Arancia meccanica.
MICHELINO
SUPERGA: chiuso per riposo.
ORBASSANO
MODERNO: La zia svedese. Viet. 18.
PINEROLO
HOLLYWOOD: Disco sex.
ITALIA: Momenti blu.
RITZ: La signora di passaggio.
SETTIMO
GARIBALDI: Il grande amplesso.
VALPERGA
AMBRA: Bruce Lee vive ancora.
VENARIA
DANTE: College girls.

RITROVI

AL BAGATELLE (str. Cavoretto 2): 21.
BELLE ARTI: 15,30-21 ballo liscio.
DU PARC: ore 21 Nuccio Nicosia.
LA PERLA del VALENTINO (c. M. d'Azeglio, 3): ore 15,30-21 Roby.
LE ROI - Nel Giardino: 21 Bal Musette.
LE CASCINE - Ristorante - Stupinigi (tel. 900.2581): ore 21 orch. Gasparino.
SAN GIORGIO VALENTINO - Ristorante Danze: orch. Dino Novara.
SHAKER - PIANO BAR (via Cesare Battisti 3, tel. 532.492): Bernard Thomas, Silvana Dal, Sergio Sandrini.
SHAKER DISCOTECA: ore 21.
SIR FRANCIS DRAKE PUB (via Monginevro 82) (aria condizionata).
PERSONAL DISCOTECA - Orbassano: Giovedì, ingresso 3000. Sabato 6000. Domenica 5000.

ASSESSORATO GIOVENTU' COOP MUSICA DAL VIVO
SAGGIO ALLIEVI CORSI POPOLARI E COLLETTIVI MUSICA E CORSO MDV 82/83
questa sera ore 20,30
TEATRO D'UOMO
Piazza San Giovanni
Ingresso libero

WORKOUT STUDIO e radioflash 97.7
presentano al Palasport
venerdì 17-6 ore 21,15
MEN AT WORK
IN CONCERTO
Prevendita: Rock & folk - Odeon Arsenico & Breakfast - Charlie Chaplin - Celid - Arci

Missione Polonia per Papa Wojtyla
Trattative segrete per l'Afghanistan

■ ROMA — Il Papa [illegible] oggi [illegible] 14,40 per Varsavia. [illegible] viaggio [illegible] otto [illegible] [illegible] nelle piazze, pronuncerà venti [illegible] Il ritorno [illegible] è previsto per giovedì [illegible] giugno.

■ questa [illegible] «missioni» più difficili per [illegible] II, [illegible] nel [illegible] paese dopo il viaggio compiuto [illegible] giugno del '79 e dopo il colpo di mano dei militari contro Solidarnosc.

L'ex [illegible] [illegible] indicato [illegible] Walesa [illegible] [illegible] sera il divieto [illegible] recarsi a Varsa[illegible] [illegible] Il Papa. [illegible] potrà [illegible] [illegible] dalla [illegible] [illegible] Danzica senza [illegible] accompagnato da [illegible] polizia.

■ WASHINGTON — «Trattative [illegible] [illegible] sono in corso fra [illegible] Uniti ed Unione Sovietica alla [illegible] una soluzione [illegible] questione afghana. Lo ha rivelato oggi alla Commissione esteri del Senato il segretario di Stato americano George Shultz, che [illegible] ritenuto sul deterioramento [illegible] delle relazioni fra Mosca e Washington. Shultz ha rivelato [illegible] l'ambasciatore statunitense a Mosca Arthur Hartman dirige le «discussioni segrete [illegible] i sovietici sul futuro dell'Afghanistan».

GIOVEDI' [illegible] GIUGNO - ANNO 115 - NUMERO 160

Giovedì 16 Giugno 1983

STAMPA SERA

QUOTIDIANO [illegible] - TORINO, [illegible] MARENCO [illegible] - TEL. (011) 65.681 - CODICE DI [illegible] POSTALE 10126 - [illegible] IN ABBON. POSTALE (GRUPPO 1/70) - LIRE 500 (ARRETRATI IL DOPPIO)

AUTOMOBILI DIVERSE

SAAB

In Corso Turati 13/d a Torino

Fiorauto 2

ULTIMA ORA

Andropov presidente

MOSCA, ore 9,30 — Il leader del [illegible] Yuri Andropov [illegible] stato [illegible] al Parla[illegible] [illegible] come unico candidato per la [illegible] di capo dello Stato.

La proposta di eleggere Andropov an[illegible] presidente [illegible] Repubblica [illegible] stata [illegible] [illegible] suo presunto [illegible] Konstantin [illegible]

In [illegible] mesi, Andropov ha così [illegible] raccolto le [illegible] [illegible] [illegible] capo [illegible] partito [illegible] [illegible] dello Stato

Un altro rapimento / L'allarme parte da Cuneo e scatta in tutto il Piemonte

E' SCOMPARSO LUNEDI' INDUSTRIALE DI FOSSANO

Giampiero Bongioanni - La sua auto incendiata e spinta in una scarpata

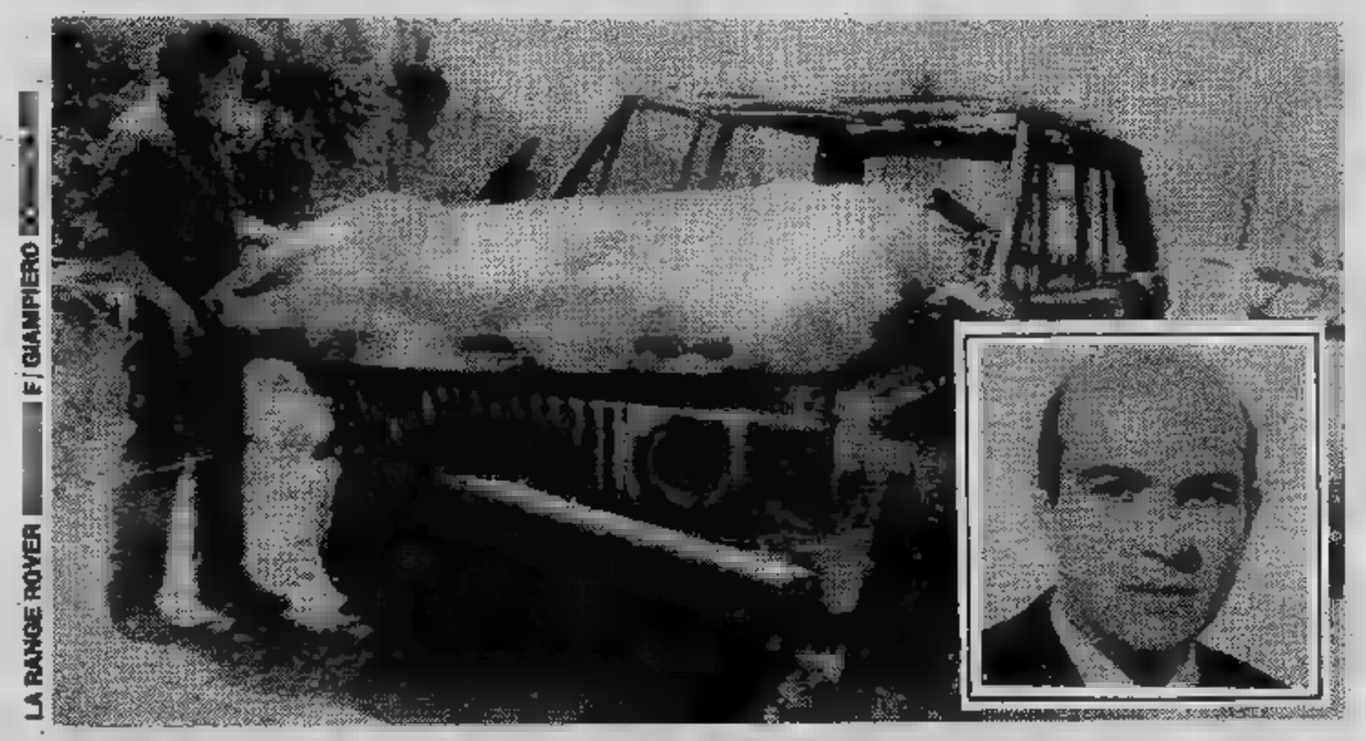

LA RANGE ROVER [illegible] E' GIAMPIERO [illegible]

■ FOSSANO — Nessun contatto ancora [illegible] i [illegible] pitori e la famiglia dell'industriale di Fossano, [illegible] piero Bongioanni, 49 anni, [illegible] nella notte di lunedì [illegible] [illegible] a casa [illegible] Cuneo dove [illegible] [illegible] [illegible] trovare degli amici. Polizia e [illegible] [illegible] ricavato indizi [illegible] [illegible] [illegible] auto, una «Range Rover», [illegible] alle [illegible] [illegible] da una scarpata in riva [illegible] fiume Gesso. ■ A PAG. 11

Savona - Noi voteremo per l'arrestato Teardo

■ [illegible] — [illegible] Teardo [illegible] [illegible] zione [illegible] del [illegible] In giornata un comunicato. [illegible] certo [illegible] il leader del [illegible] di [illegible] [illegible] anche per il futuro il pieno appoggio [illegible] [illegible] struttura [illegible] partito.

«Non lo abbandoneremo — [illegible] il segretario provinciale [illegible] berto Bordero —. Continueremo a [illegible] ogni sforzo possibile perché [illegible] eletto. Non vi [illegible] ragione per [illegible] un comportamento [illegible]

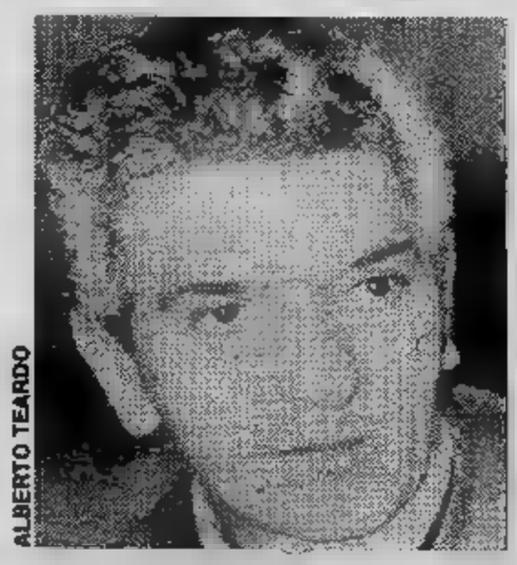

ALBERTO TEARDO

Si nascondeva in Germania: catturato l'assassino dell'orefice torinese Baudino

[illegible] — Giuseppe Cardillo, ergastolano, evaso dal [illegible] [illegible]s, [illegible] [illegible] rintracciato [illegible] [illegible] di [illegible] e [illegible] Era [illegible] condannato [illegible] [illegible] [illegible] [illegible] Corte [illegible] [illegible] Torino per aver fatto parte [illegible] commando che, du[illegible] [illegible] rapina, [illegible] l'orefice Giuseppe Baudino. In prigione si era politicizzato [illegible] [illegible] al [illegible] Nuclei armati rivoluzionari. Nel 1981 [illegible] inspiegabilmente ottenuto [illegible] [illegible] dal giudice di sorveglianza dopo la quale non era più rientrato al penitenziario.

Era scappato in Germania dove è riuscito a mettere in piedi una nuova banda [illegible] si occupava [illegible] [illegible] [illegible] rubato [illegible] di commerciare [illegible] stupefacenti. Con Cardillo sono [illegible] [illegible] [illegible] [illegible] compili[illegible] L'operazione [illegible] stata realizzata dalla polizia [illegible] [illegible] [illegible] [illegible] su puntuali indicazioni di due carabinieri italiani mandati «in missione» a Monaco.

GIUSEPPE CARDILLO

STAMPA SERA

CONCORSO
Panino è bello!

La migliore panineria è

.....

indirizzo .....

.....

Nome.....

Cognome .....

Indirizzo.....

Città .....prov.....CAP .....
Aut. min. n. 4/244130

Heinz 57 CINZANO

REGOLAMENTO

1. L'Editrice La Stampa indice, fra tutti i suo quotidiano Stampa un concorso a premi denominato «Panino è bello!».
2. I partecipanti dovranno sull'apposito tagliando, pubblicato GIOVEDI' 9 GIUGNO e GIOVEDI' 28 LUGLIO, la domenica, su «Stampa Sera» (edizione tabloid) il nome panineria che, a loro giudizio, i migliori panini.
3. Fra tutti i tagliandi lunedì 1° agosto, saranno estratti a sorte complessivamente 15 premi:
   — dal 1° al 5°: n° 5 weekend per due persone, comprendenti 3 pasti e pernottamento dell'Angelo di a Sarzana (La Spezia), da effettuarsi il 17 e 18 settembre 1983,
   — dal 6° al 15°: n° 10 confezioni comprendenti ciascuna alcune salse Heinz con portasalse e 6 bottiglie di Sauvignon Cinzano.
4. L'Editrice La Stampa S.p.A. dichiara rinunciare alla rivalsa di imposta nei confronti dei vincitori.
5. I vincitori saranno informati tramite pubblicazione su «Stampa Sera» e comunicazione a proprio domicilio.
6. Sono i tagliandi dalle copie omaggio e i fac-simile, come si intendono partecipazione i dipendenti dell'Editrice La Stampa i familiari.

Compilare, ritagliare e spedire a SERA - e sviluppo, via Marenco 32 - 10126 Torino oppure imbucare nelle apposite urne collocate presso il nostro Salone di Galleria San Federico 41 o presso tutti i bar o paninerie nell'elenco pubblicato settimanalmente.

AVVISO: *I bar e le paninerie che faranno pervenire a Stampa Sera - Promozione e sviluppo - via Marenco 32 - Torino, o per posta o tramite consegna diretta, tagliandi del concorso che man mano vengono imbucati nelle urne, potranno partecipare alla classifiche provvisorie che verranno pubblicate periodicamente su Stampa Sera.*

Cogli
la prima fragola

Perché rassegnarsi ad acquistare a prezzi chiusa fragole e raccolte chissà chi? Al «POSTO FRAGOLE» c'è la possibilità di risparmiare e di divertirsi con una raccolta impostata sui gusti e le esigenze più personali. Dalla pianta al consumatore. Senza sottovalutare il piacere di una piacevole distensiva a contatto con la natura

POSTO DELLE FRAGOLE

VIA SIBONA
TORINO (GERBIDO)
Autobus
38 - 40 - 47 - 55 - 58

Continuiamo la pubblicazione dei nomi dei professori

Geometri-maestri

Periti ind.

INDIRIZZO MECCANICA

Prima — Itis Avogadro, Torino (sez. A-B unica) - Presidente: Franca Amore (Itis Bernini, Roma). Commissari: D'Acunto (italiano, Itis Mattei, Eboli); Antonio Zecca (mec. applic., Itis Fermi, Galatone); Gandini (tecnol. mec., Itis Volta, Alessandria); Antonino Mammana (macchine a fluido, Augusta).

Seconda commissione — Itis Avogadro, Torino (sez. C-D) - Itis Agnelli, Torino (sez. unica) - Presidente: Wilma Cipriani (Itc Pindemonte, Verona). Commissari: Giovanni Natoli (italiano, Itc-g Argentia, Gorgonzola); Giancarlo Menis (mec. applic., Itis Olivetti, Ivrea); Luigi Raboglietti (tecnol. mec., Itis Olivetti, Ivrea); Gianfranco Ottello (macchine a fluido, Itis Lagrange, Rivarolo C.se).

Terza — Itis Avogadro (corso serale), Torino (sez. A-B-C) - Presidente: Giovanni Salomone (Itis G. Galilei, Giota Del Colle). Commissari: Vilmo Cesarone (italiano, Itis Pratola Peligna); Franco Quaglino (mec. applic., Itis Fossano); Lorenzo Cavarero (tecnol. mec., Itis Pininfarina, Susa); Filippo Cataldo (macchine a fluido, Itis Omar, Novara).

— Itis Pininfarina, Moncalieri (sez. C mec.) - Itis Pininfarina, (sez. A-B) - Presidente: Maria Picchi (Ist. Magistrale Carducci, Roma). Commissari: Marcella Moretto (italiano, Itc-g Viti Marco, Casarano); Luigi Aiello (mec. appl., Itis Lagrange, Rivarolo C.se); Nicolò Giannetta (tecnologia mecc., Porro, Pinerolo); Antonio Del Vino (macchine a fluido, esperto).

Quinta — Itis Pininfarina (sez. A/ser., B/ser., unica/ind. energia nucleare) - Presidente: Ramello (Ita Umberto I, Alba). Commissari: Michelina Nervo (italiano, Castellamonte, Grugliasco); Gianpaolo Zalo (meccanica appl. macchine, Itis Olivetti, Ivrea); Luciano Spadoni (elettr. gen., Ist. prof. Zerboni); Gianfranco Rovelli (tecnologia meccanica, Itis Artom, Asti).

TESSILE

Prima commissione — Guarella (sez. U/ind. tessile, U/ind. tintoria), San Massimo (sez. U/chimica ind.), Itis Porro, Pinerolo (sez. A/mecc., B/mecc.) - Presidente: Giuseppe Tripodi (Itis di Borgosesia). Commissari: Elena Torreri (italiano, Itg Guarini, Torino); Norberto Gambetta Botalla (disegno tessile, Itis Sella, Biella); Lilia (analisi chimica, Itis Belluzzi, Bologna); Vanda Paglino (impianti chimici, Luxemburg).

commissione — Itis Internazionale, Torino (sez. A/ser., B/ser., A/elettrotecnica ser.) - Presidente: Anna Salerno (Itc Luxemburg, Torino). Commissari: Vito D'Ingeo (italiano, Itg Massari, Venezia); Antonio Santangelo (studi di fabbricazione, esperto, Foggia); Francesco Benzi (elettrotecnica gen., Itis Sobrero, Casale M.to); Franca Pregnolato (elementi di diritto, Itis Grassi).

Prima commissione — Itis Internazionale, Torino (sez. A-B-C) - Presidente: Giulia Pontecorvo (Itc Filangieri, Formia). Commissari: Carmela Vincenza Pietrosanto (italiano, Galilei, Avigliana); Pietro Remondino (studi fabbricazione, Itis Artom, Asti); Maria Teresa Strecola (elementi diritto, Itc-g Cassandro, Barletta); Giovanni Guerrieri (tecnologia meccanica, Itis Majorana, Ragusa).

ELETTROTECNICO

commissione — Itis Avogadro (sez. A-E), Murialdo, Torino (sez. unica) - Presidente: Andrea Abete (Politecnico Torino). Commissari: Grazia Spanu (italiano, Einaudi, Verona); Fernando Giacchello (elettrotecnica, Itis Cuneo); Giuseppe Mapelli (impianti elettrici, Itis Cardano Pavia); Mauro Garrone (costruzioni elettromeccaniche, esperto, Alessandria).

commissione — Itis Avogadro (sez. B-C-D) - Presidente: Epifanio Leone (Itis Vittorio Emanuele II, Palermo). Commissari: Fiorella Locatelli (italiano, Itc-g Cavour, Vercelli); Remo Ramus Vietti (elettrotecnica gen., Itis Peano); Giuseppe Goria (impianti elettrici, Itis Artom, Asti); Bruno Laione (costruzioni elettromeccaniche, Itis Sella, Biella).

Terza commissione — Avogadro (sez. A/ser., B/ser.), Itis Massimo (sez. unica) - Presidente: Pasquale Pugliese (Itis Pininfarina). Commissari: Bruno Tallarini (italiano, Itc San Benedetto del Tronto); Alessandro Scalzi (elettrotecnica gen., Novi Ligure); Ruggero Corvasce (aerotecnica, esperto); Gaspare Lanza (impianti elettrici, Itis D'Altavilla, del Vallo).

Quarta commissione — Olivetti, Ivrea (sez. A-A/mecc.), Itis Vinci, Chivasso (sez. A-B) - Presidente: Salvatore Falzone (Itc-g F. Capriata, Licata). Commissari: Anna Maria Violetta (italiano, Itc Bona, Biella); Pietro Bertino (elettrotecnica gen., Itis Peano); Francesco Albenzio (meccanica appl. macchine, esperto); Corrado Innocenzi (impianti elettrici, Itis Foligno).

Quinta — Itis Internazionale, Torino (sez. A-B-C) - Presidente: Antonio Maurella (preside Itis Grassi). Commissari: Catania (italiano, Itg Castellamonte); Giuseppe Giannuzzo (elettrotecnica gen., Giorgi, Roma); Francesco Fazio (impianti elettrici, scuola tecnica per l'arte bianca, Torino); Elio Allario (costruzioni elettromeccaniche, esperto, Cuneo).

INDIRIZZO ELETTRONICO

Prima — Itis Peano (sez. A-D) - Presidente: Domenica Dezzutti (Itc Vittorio Emanuele II, Genova). Commissari: Francesco Imbrò (italiano, Ist. nautico Torre, Trapani); Domenico Picchio (elettronica gen., Itis Novi Ligure); Antonio Del Greco (elettronica ind., Ist. prof. Montini, Campobasso); Nicola Colacicco (tecnologia gen., Itis Majorana, Grugliasco).

— Itis Peano (sez. B-C) - Presidente: Vera Cecchino (Itg Santoni, Pisa). Commissari: Antonio Palumbo (italiano, Itc Pucci, Nocera Inferiore); Michele Cericola (elettronica gen., Itis Majorana, Grugliasco); Vito Ruggero Lacenrenza (elettronica ind., Ist. prof. l'industria, Barletta); Achille Barletta (tecnologia gen., Itis Severi, Roma).

Terza — Itis Peano (sez. A/ser., B/ser., C/ser.) - Presidente: Anna Cassataro (Itc Ruiz, Roma). Commissari: Maria Liberatore (italiano, Itis, Pratola Peligna); Giovanni Romanelli (elettronica gen., esperto Lecce); Mario Civitarese (elettronica ind., Ist. prof. Pomilio, Chieti); Ida Caterini (tecnologia gen., Itis Pacinotti, Scafati).

Quarta commissione — Majorana, Grugliasco (sez. A-C-D) - Presidente: Ersilia Mazzarino (Ist. mag. Finocchiaro Aprile, Palermo). Commissari: Lodovico Leone (elettronica gen., Itis Lagrange, Rivarolo C.se); Lucrezia Longo (italiano, Itc-g Pinto, Castellana Grotte); Vincenzo Cagnetta (elettronica ind., Ist. prof. Piana); Francesco Martino (tecnologia gen., Itis Pininfarina).

commissione — Majorana, Grugliasco (sez. B-G-H) - Presidente: Salvatore Igini (Ist. mag., Latina). Commissari: Maria Rita Bauducco (italiano, Itg Castellamonte); Sebastiano Di Tria (elettronica gen., Itis Pininfarina); Giovanni Centola (elettronica ind., Ist. prof. Olivetti, Ivrea); Aldo Spriano (tecnologia gen., Sobrero, Casale M.to).

commissione — Itis Majorana (sez. F-E) - Presidente: Bernardo Spera (Ist. mag. Galizia, Nocera Inferiore). Commissari: Nicola Cavaliuzzi (italiano, Bari); Antonio Di Rita (elettronica gen., Ist. prof. per l'industria Asti); Clementina D'Amico (elettronica ind., Ist. prof. Trani); Sandro Piccolo (tecnologia gen., Itis Pininfarina).

— Itis Majorana (sez. A/ser., B/ser., C/ser.) - Presidente: Andrea Tubiello (Ist. mag. Tommelli, Aversa). Commissari: Bruna Arnodo (italiano, Itc Levi, Torino); Gabriele Pilotti (elettronica gen., Ist. prof. per l'industria, Teramo); Giulio Bertino (elettronica ind., Ist. prof. industria e Artigianato Olivetti, Ivrea); Vincenzo Romano (tecnologia gen., Itis Omar, Novara).

I QUATTRO DELL'ALFA ROMEO PRESENTANO

ALFA 33 LA LINEA

ARCAR
C.so Trieste
MONCALIERI

BRANCA
C.so Francia
RIVOLI

CARE
Strada Lanzo 179
BORGARO

CAR-S.A.M.
Strada Torino 161
CHIVASSO.

Concessionarie Alfa Romeo

che a luglio esamineranno i vostri ragazzi alle soglie dell'Università

le commissioni di maturità

Geometri

Prima commissione — Itg Guarini (sez. A-C) - Presidente: Angela Giarrusso (Istituto tecnico per il turismo Maroc Polo, Palermo). Commissari: Domenico Luppino (italiano - [illegible] Bordighera); Massimo Cinti (tecnologia delle costruzioni - Itg Castellamonte, Grugliasco); Franca Gagliero (estimo - Itg Castellamonte, Grugliasco); Leonardo Zanino (topografia - Itg Castellamonte).

[illegible] **commissione** — Itg Guarini (sez. B), Itg San Massimo (sez. unica serale) - Presidente: Anna Maria [illegible] (Itis Cappellini, [illegible] Spezia). Commissari: Carla Nascim[illegible] (italiano - Itc Deganutti, Udine); Nicolò Francesco Sardo (tecnologia delle costru[illegible] - [illegible]); Angelo Versaci (esti[illegible] - esperto); Marino Galet Guglielminotti (topografia Itc Fermi, Ciriè).

[illegible] **commissione** — Itg Guarini (sez. [illegible] Serale - [illegible] serale) - Presidente: Liliana Zerbino (Itc [illegible] Vinci, Alessandria). Commissari: Marcello Diomei (italiano - Itc Cesi, Terni); Giuliano Boggian (tecnologia delle costruzioni - Itg, Alessandria); Angelosanto Gatti (estimo - esperto); Francesco Manganaro (topografia - Itg Castellamonte).

Quarta commissione — Itg Guarini (sez. [illegible] Serale - D Serale) - Presidente: Claudia Moscheni (Itc Luxemburg, Torino). Commissari: Giuseppe Marziali (italiano - Itc Fabriano); Paolo Ceresa (tecnologia delle costruzioni - Itc Leardi, Casale Monferrato); Giuliano Tarantola (estimo - Itg Alessandria); Emilio Piarulli (topografia - Itc Buniva, Pinerolo).

Quinta [illegible] — Itg Castellamonte, Grugliasco (sez. A-C-D) - Presidente: Giuseppe Aiello (preside Ist. tecnico aeronautico Ferrarin, Catania). Commissari: Maddalena Allegra (italiano - Itc Moncalieri); Pietro Luigi [illegible] (tecnologia [illegible] costruzioni - Itc Vittone, Chieri); Giuseppe Femina (estimo - esperto); Gregorio Maraflotti (topografia - Itg Alessandria).

[illegible] — [illegible] Castellamonte, Grugliasco (sez. B-E) - Presidente: Alberto Del Conte (Itg [illegible] Porta, Napoli. Commissari: Marisa Malacca (italiano - Itc Einaudi, Torino); Ludovico Pollone (tecnologia delle costruzioni - Itc-g Buniva, Pinerolo); Manlio Fruttini (estimo - Itg Novara); Giovanni Caprioglio (topografia - Itg Alessandria).

Settima commissione — Itg Castellamonte, s. s. di Grugliasco (sez. A-B), Itg Vittone, Chieri (sez. A-B) - Presidente: Ugo Gheduzzi (Itg Guarini). Commissari: Maria Caterina Contu (italiano - Istituto tecnico femminile, Cagliari); Giancarlo Morra (tecnologia [illegible] costruzioni - Itc-g Gioberti, Asti); Ubaldo Franceschetti (estimo - Itg Guarini); Giuseppe Poetto (topografia - Itg Guarini).

[illegible] **commissione** — Itg Castellamonte, s. [illegible] Grugliasco (sez. B serale), Itg Ottidani, Torino (sez. A-B) - Presidente: Guido Tanaceto (Itg Cuneo). Commissari: Rocco Motta (italiano - Itc-g Petrucelli, Moliterno); Carlo Tiri (tecnologia delle costruzioni - Itc-g Colombo, Sanremo); Claudio Frola (estimo - Itg Capitini, Ivrea); Vincenzo Davoli (topografia - Itc-g Buniva, Pinerolo).

Nona [illegible] — Itg Castellamonte, s. s. [illegible] Grugliasco (sez. A [illegible] - C serale), Itg Fermi, Ciriè (sez. A-B) - Presidente: Orazio Mannino (Itc Medici Del Vascello, Roma). Commissari: Maria Teresa Fazzitta (italiano - Itc Pucci, Nocera Inferiore); [illegible] Lepore (tecnologia delle costruzioni - Itc-g Matteo Della Corte, Cava [illegible] Tirreni); Alfredo Martino (estimo - esperto); [illegible] Miano (topografia - Itc-g Duca D'Aosta, Enna).

[illegible] **commissione** — Itg 25 aprile, Cuorgnè (sez. unica), Itg [illegible] Bosco, Lombriasco (sez. unica) - Presidente: Anita Zato (Itc Vittorini, Grugliasco). Commissari: Anna Fontan (italiano - Itc Fermi, Pontedera); Guido Lombardo (tecnologia delle costruzioni - Itc-g Galilei, Avigliana); Sergio Negri (estimo - esperto); Walter Geremia (topografia - Itc-g Galilei, Avigliana).

Undicesima [illegible] — Itg Galilei, Avigliana (sez. A-B-A serale), Itg Athenaeum, Torino (sez. unica) - Presidente: Marco Ghiotti (Itg Guarini). Commissari: Luigina Marzano (italiano - Itg Sella, Biella); Alberto De Biasi (tecnologia delle costruzio[illegible] - Itg Crotone); Giorgio Pallard (estimo - Itc-g Buniva, Pinerolo); Luigi Orsogna (topografia - Itc-g Dante Alighieri, Cerignola).

Dodicesima [illegible] — Itg Capitini, Ivrea (sez. [illegible] unica serale) - Presidente: Umberto Nantaut (Itg Alberti, Roma). Commissari: Piera Savino (italiano - [illegible] Da Vinci, Chivasso); Francesco Demerziani (tecnologia delle costruzioni - Itc-g Patetta, Cairo Montenotte); [illegible] Giolitto (estimo - Itg Castellamonte, suc. Grugliasco); Luigi Rocca (topografia - Itg Buonarroti, Genova).

Tredicesima commissione — Itg Buniva, Pinerolo (sez. A-B-C unica serale) - Presidente: Giuseppe Bottero (Itc-g Cavour, Vercelli). Commissari: Silvana Moriondo (italiano - Itc Einaudi, Torino); Chiara Bertani (tecnologia [illegible] costruzioni - Itg Castellamonte, Grugliasco); Agostino Tarditi (esti[illegible] - Itg Castellamonte, Grugliasco); Giorgio Bellando (topografia - Itc-g Galilei, Avigliana).

[illegible] **commissione** — Itg La Salle, Torino (sez. A-B) - Presidente: Adriana Cogno (Itc Rivoli). Commissari: Michele Bonafede (italiano - Itc Aritzo); Nicola Jacoviello (tecnologia [illegible] costruzioni — Itg D'Agostino, Avellino); Elio [illegible] (estimo - Istituto tecnico agrario, Treviglio); Sergio Tosi (topografia, Milano).

Quindicesima commissione — Itg San Massimo, Torino (sez. A-B-C) - Presidente: Lucio Granai (Itc-g Zaccagna, Carrara). Commissari: Cesare Luzzi (italiano - Itis Giovanni XXIII, Roma); Anacleto Luciano (tecnologia delle costruzioni - Itc-g Buonarroti, Guspini); Augusto Dall'Ara (estimo - esperto); Bruno Ceravolo (topografia - Itg Castellamonte, Grugliasco).

Maestri

Prima commissione — Istituto magistrale Berti, Torino (sez. A), Istituto magistrale Sant'Anna Opera Pia Barolo (sez. unica) - Presidente: Marco Misuraca (Istituto magistr. Caetani, Roma). Commissari: Ubaldo Tintori (italiano e latino - liceo [illegible] Vallisneri, Lucca); Aldo D'Angelo (scienze umane - Ist. magistr. Regina Margherita, Salerno); Angelo Burla (matematica - liceo scient. Palli, Casale Monferrato); Ivana Givonetti (scienze naturali - liceo classico Bodoni, Saluzzo).

[illegible] **commissione** — Istituto magistrale Berti (sez. B - C), Istituto magistrale Moreno, Ivrea (sez. unica) - Presidente: Filippo Tarpanutto (Liceo scient. Archimede, Messina). Commissari: Anna Zangrandi (italiano [illegible] latino - Liceo scient. Respighi, Piacenza); Gisella [illegible] (scienze [illegible] - Ist. mag. Baudi di Vesme, Iglesias); Isolda Verrando (matematica - Ist. mag. Lombardo Radice, Catania); Vincenzo Testaro (scienze naturali - Ist. mag. Contalonieri, Campagna).

[illegible] **commissione** — [illegible] magistrale Berti (sez. D - F), Istituto magistrale San Giuseppe (sez. unica) - Presidente: Cornelio Negro (Liceo classico Tacito, Roma). Commissari: Nicola Bauer (italiano e latino - Liceo scient., Noci); [illegible] Ciriaco (scienze umane - Catanzaro); Pasqualina Tarullo (matematica - Ist. mag. Dante Alighieri, Cingoli). Angelo Guarnieri (scienze naturali - Caltanissetta).

Quarta [illegible] — Istituto magistrale Berti (sez. E), Istituto magistrale San Giu[illegible] Susa (sez. unica) - Presidente: Maria Angioletta Avalle (Liceo classico Lagrange, Vercelli). Commissari: Nicola Rivezzi (italiano e latino - Ist. mag. Manzoni, Caserta); Marcello Veneziano (scienze umane - Regio Calabria); Mario Parata (matematica - Ist. mag., Casarano); Maria Luisa Giorgi (scienze naturali - Liceo classico Virgilio, Roma).

Quinta commissione — Istituto magistrale Gramsci (sez. A - B), Istituto magistrale La Salle, Torino (sez. Unica) - Presidente: Carlo De Marchi (Liceo scient. Galilei, Ciriè). Commissari: [illegible] D'Aponte (italiano e latino - Liceo classico Vico, Napoli); [illegible] Bruno (scienze umane - Ist. mag. Regina Margherita, Torino); Bruno Austa (matematica - liceo scient. Nizza Monferrato); Angela Gennaro (scienze naturali - Liceo classico Manzoni, Milano).

[illegible] **commissione** — Istituto magistrale Gramsci (sez. C - E) - Presidente: [illegible] Mazza (Liceo classico Colajanni, Enna). Commissari: Vincenzo Vicidomini (italiano e latino - Ist. mag. Virgilio, Pozzuoli); Vittoria Mulè Patti (scienze [illegible] - Ist. magistr. De Cosmi, Palermo); Rolanddo Serica (matematica - Liceo scient. Peano, Marsico Nuovo); Maria Teresa Landra (scienze naturali - Liceo classico Chivasso).

[illegible] [illegible] — Istituto magistrale Gramsci (sez. D - M - F) - Presidente: Adele Irene Silvestre (Liceo scient. Vittorini, Gela). Commissari: Carmelo Giuffrida (italiano e latino - Ist. mag. Regina Elena, Acireale); Mariarosa Macchi (scienze [illegible] ne - Ist. mag. Regina Margherita, Torino); [illegible] Rossi (matematica - Liceo scient. Ancina, Fossano); Gerardo Iacoviello (scienze naturali - Liceo scient. Mancini; Atripalda).

[illegible] [illegible] — Istituto magistrale Gramsci (sez. G - H) - Presidente: Maria Luisa Venturi (Liceo classico Dante Alighieri, Roma). Commissari: Sebastiano Causo (italiano e latino - Liceo Scientifico Battaglini, Taranto); Michele Gianturco (scienze umane - Ist. mag. [illegible] Sarlo, Lagonegro); Sergio Morina (matematica - Liceo Scient. Gobetti, Torino); Grazia Allegra (scienze [illegible] turali - Liceo scient. Majorana, Moncalieri).

Nona commissione — Istituto magistrale Gramsci (sez. I - L) - Presidente: Margherita Durando (Liceo classico Bodoni, Saluzzo). Commissari: Renzo Rattaglio (italiano [illegible] latino - Liceo scient. Duca degli Abruzzi, Gorizia); Maria Luisa Truccato (scienze [illegible] - Aosta); Alfredo [illegible] (matematica - Liceo scient. - Rivoli); Silvana Agresta (scienze naturali – Liceo scient. Pinia, Rosario).

Decima commissione — Istituto magistrale Regina Margherita (sez. A - B - M) - Presidente: Pia Ferrero (Liceo scient. Golgi, Broni). Commissari: Rita Prola (scienze umane - Ist. mag. Berti, Torino); Angela Barba (matematica - Ist. mag. Regina Margherita, Palermo); Elena Ravera (scienze naturali - Liceo classico Botta, Ivrea).

Undicesima [illegible] — Istituto magistrale Regina Margherita (sez. C - D - G) - Presidente: Elsa Omodei (Liceo classico Visconti, Roma). Commissari: Giuseppe [illegible] (italiano e latino - Liceo classico Nifo, Teano); [illegible] Rullo (scienze umane - Napoli); Giuseppe Indorato (matematica - Liceo scient. Partinico); Maria Vittoria Elena (scienze naturali - Liceo scient. Da Vinci, Genova).

[illegible] [illegible] — Istituto magistrale Regina Margherita (sez. E - F - H) — Presidente: Salvatore Lavenia (Liceo scient., Adrano). Commissari: Maria Parachi (italiano e latino); Margherita Alessia Masia (scienze [illegible] - Liceo classico Manno, Alghero); Carla Micotti (matematica - Aosta); Aldo Bianco (scienze naturali - Liceo classico Des Ambrois, Oulx).

[illegible] [illegible] — Istituto magistrale Regina Margherita (sez. I - L) - Presidente: Dora Forglone (Liceo scient. Diaz, Caserta). Commissari: Giuliana Giavina (Ita[illegible]) e latino - Liceo classico Sella, Biella); Alessandra Camatti (scienze [illegible] - Ist. Mag. Giovanni Da San Giovanni, San Giovanni Valdarno); [illegible] Varzino (matematica - Liceo scient. Chivasso); Mario Ramus Vietti (scienze naturali - Ist. mag. Alberi, Lanzo).

[illegible] **commissione** — Istituto magistrale Regina Margherita (sez. A/serale - B/serale - C/serale) - Presidente: Concetta Aglieri (Ist. mag. De Cosmi, Palermo). Commissari: Marina Mellè (italiano e latino - Liceo scient. Gobetti); Celestino Bugnano (scienze [illegible] - Liceo classico Alfieri, Asti); Paola Slaviero (matematica - Liceo classico Virgilio, Roma); Alberto Cotterchio (scienze naturali - Liceo classico Rosa, Susa).

[illegible] **commissione** — Istituto magistrale Albert, Chivasso (sez. A - B - C) - Presidente: Giuseppe Guerin (Ist. mag. Berti, Torino). Commissari: Rosalinda Osano (italiano [illegible] latino - Liceo scient. Cattaneo, Torino); Anna Maria Razzano (scienze uma[illegible] - Ist. mag. Berti, Torino); Bernardino Stretto (matematica - Liceo classico Botta, Ivrea); Gabriella Grazioso (scienze naturali - Liceo classico D'Azeglio).

Sedicesima [illegible] — Istituto magistrale Albert, Lanzo (sez. A - B - C), Istitu[illegible] magistrale [illegible] Annunziata (sez. unica) - Presidente: Luigi Pisano (Liceo classico Dettori, Cagliari). Commissari: Enrico Giordani (italiano e storia - [illegible] mag. Gramsci, Torino); Rosa Fino (scienze umane - Ist. mag. Gramsci, Torino); Federico Lombardi (matematica - Ist. mag. Mercantini; Ripatransone); Silvia Marini (scienze [illegible] turali - Liceo classico Arimondi; Savigliano).

[illegible] [illegible] — Istituto magistrale Rayneri, Pinerolo (sez. A - B), Istituto magistrale Maria Immacolata (sez. unica) - Presidente: Gemma Rovedotti (Liceo scient. Da Vinci, Torino). Commissari: Maria Luisa Garneri (italiano e latino - Liceo scient. Segre); Giannina Verrecchia (scienze umane - Ist. mag. Gramsci, Torino); [illegible] ria Luisa Pavesi (matematica - Liceo scient. Ferraris, Torino); Teresita Gozellino (scienze naturali - Ist. mag. Regina Margherita, Torino).

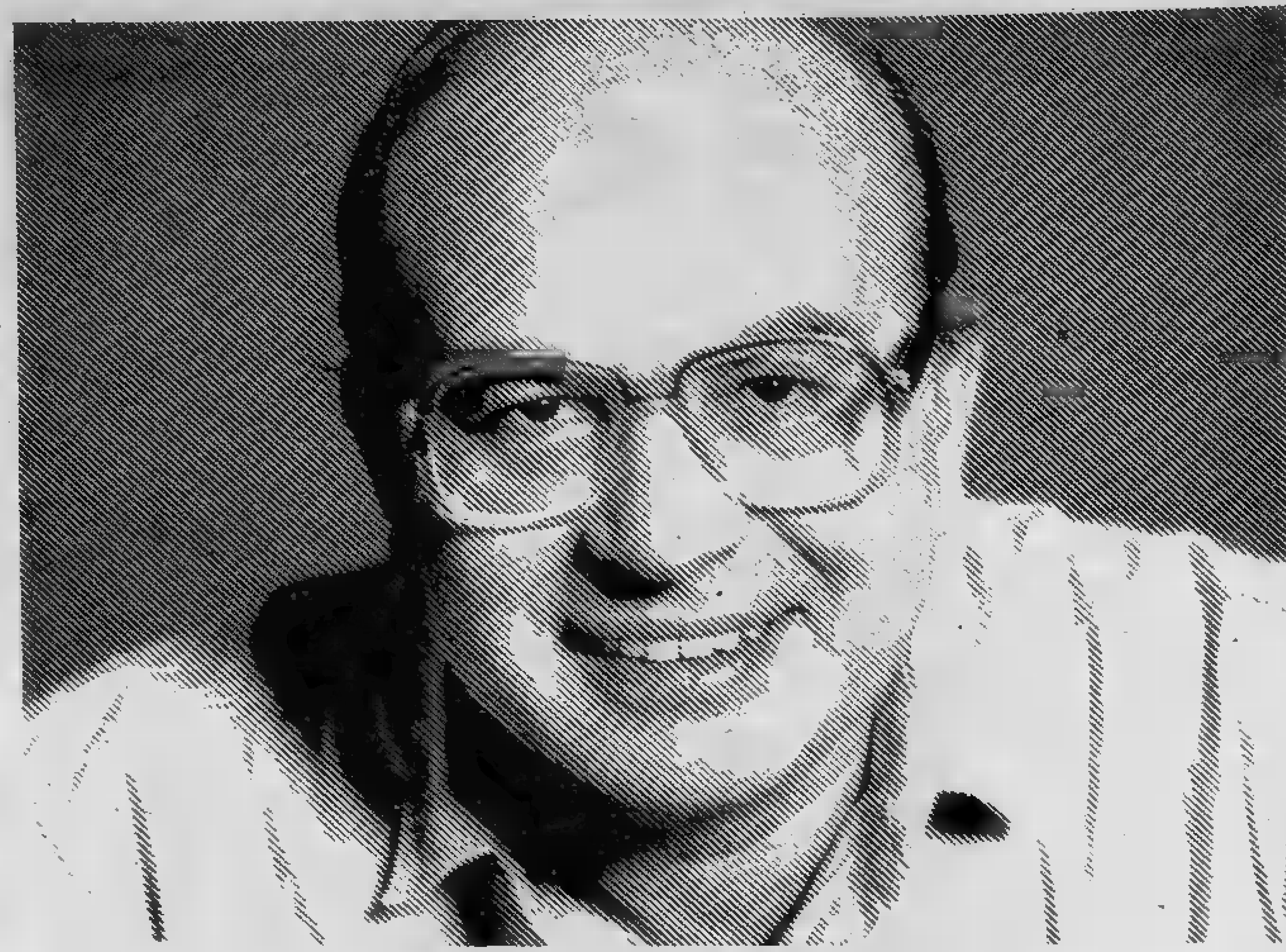

VOTA

PARTITO SOCIALISTA
PSI

PSI. L'OTTIMISMO DELLA VOLONTA'

ECONOMICI

In [redacted] impiego e lavoro l'editore ricorda che la legge 9.12.1977 n° 903 vieta discriminazioni sul sesso e l'inserzionista è [redacted] a rispettare tale legge.

2 Affari e capitali

A.A. PRESTITI concediamo a tutti fiduciari ipotecari anche 2° grado
FISET s.a.s.
piazza Statuto 10, tel. 539.176 - 546.827. Risolviamo ogni vostro problema distinguendoci per serietà e immediatezza.

ATTENZIONE [redacted] fiduciari mutui ipotecari artigiani commercianti pic[redacted] e medie industrie, via S. Teresa 23. Telefonare 539.028.

[redacted] finanziamenti [redacted] automezzi o immobili. Celerità, riservat[redacted] modici. Torino, via Avogadro 19, [redacted] 510.136 - 530.297.

FINANZIAMENTI immediati, leasing, massima [redacted] Telefonare [redacted] ufficio 580.870 - 504.463.

PRIVATO [redacted] finanziamenti ipotecari su immobili minimo 5 milioni. Per informazioni e appuntamenti tel. 657.837.

PRIVATO finanzia immediatamente anche [redacted] ipoteca commercianti ditte. Serietà e riservatezza. Tel. 503.203.

3 Aziende, negozi

A.A.A.A. LUNICA srl con competenza e serietà tratta per voi la vendita vostra attività o negozio. Tel. 758.855.

A.A.A. AZIENDAL MARKET 011 650.21.75 compravende attività di ogni genere e prezzo.

A. ABAMEC 638.038 - 679.654 cessione rilievo negozi. Visite in loco per valutazioni commerciali senza spesa.

A. SALVOLDI cede Loano avviatissima pensione con ristorante 60 coperti bar con dehor parcheggio. Tel. 650.2196.

ABAMEC 638.038 bar super ristorante self service zona Rivoli punto eccezionale passaggio locale oltre 400 mq L. 1 milione 500 mila giornaliero cede.

ABBIGLIAMENTO centralissimo Tabelle IX X XIV locale mq 150 su 3 piani cede L. 130 milioni. Labeo 746.222.

AD APPASSIONATO
[redacted] elettrotecnica cedesi attività ottima posizione buona clientela tabella XII causa ritiro commercio L. 28 milioni. Telefonare 595.852.

AUTORIMESSA su 2 piani Madonna Campagna buon contratto affitto a[redacted]zatura completa officina. Tel. 500.012.

[redacted] attività in S. Rita di generi alimentari e drogheria con [redacted] dilazioni Grimaldi. 329.9007.

[redacted] cartoleria zona piazza [redacted] posizione ottima buon gi[redacted] Telefonare 380.810.

[redacted]TA profumeria con solarium in buona [redacted] ottima clientela e giro d'affari vendesi. Tel. 383.298.

[redacted] 850.2175 [redacted]to negozio elettrodomestici casalinghi zona Francia. Buon giro d'affari annuo.

BAR angolare corso Francia giro d'affari L. 500 mila al giorno chiusura serale vendesi. [redacted]. 383.298.

BAR pizzeria in zona S. [redacted] passaggio buon contratto [redacted] incasso incrementabile. Tel. 506.385.

BAR super arredatissimo con alloggio incasso L. 300 mila al dì gerenza do a persone pratiche. Tel. 537.213 - 517.280.

BAR super centralissimo incasso L. 2 milioni giornaliero con alloggio cedo [redacted]pando L. 150 milioni. Parziale permuta con immobile. Tel. 543.330 - 537.213.

BAR super orario ridotto incasso 250 mila giornaliere cedo dilazionando De Giovanni Settore Commerciale 493.388.

[redacted] torrefazione centralissimo [redacted] L. 250 mila giornaliere cedo anticipando 20 milioni. Tel. 537.213 - 517.280.

BOMA 505.184 cede lavasecco borgo Vittoria macchina nuova 2 assi aspiranti lavatrice acqua L. 14 [redacted]500 mila

CARROZZERIA verniciatura attrezzata di 450 mq in Pozzo Strada [redacted] affitto bene avviata. Tel. 506.385.

[redacted]RIA tabella XII XIV avviamento 40ennale cedo De Giovanni Settore Commerciale 493.398.

CAVIT cede commerciale abbigliamento arredo nuovo ottimo giro [redacted] dilazioni pagamento. Tel. 839.8421.

CAVIT cede Crocetta tintoria arredo nuovo [redacted] conduzione anticipo L. 8 milioni più dilazioni. Tel. [redacted].

[redacted] cede ferramenta zona Reni 90 mq 1 vetrina forte utile L. 120 [redacted] in [redacted]co, dilazioni. Tel. 839.8421.

CAVIT [redacted] in zona commerciale bar chiusura serale arredo [redacted] L. 200 mila al dì minimo anticipo. T[redacted]8421.

[redacted] Lucento casa [redacted] for[redacted] attrezzatura e arredo nuovi L. 470 mila al dì. Tel. 839.8421.

CAVIT cede [redacted] Vanchiglia [redacted] chiusura [redacted] festiva L. [redacted] mila al [redacted] L. [redacted] milioni dilazioni. [redacted]. 839.8421.

CAVIT cede zona Rivoli pettinatrice arredo nuovo 50 mq più retro ottimo incasso dilazioni. Tel. 839.8421.

CEDESI su statale Torino Pinerolo ristorante bar arredi nuovi 85 posti incasso L. 450 mila al dì ottimo affare. Tel. 636.078.

CENTRO vendita giochi didattici in reale espansione ottimo reddito zona [redacted] cede Torino 2000. Tel. 545.082.

[redacted]S posizi[redacted] avviato bazar [redacted] XI XII XIV solo L. 24 milioni. C[redacted] 920.9706.

CONCESSIONARIA provincia Cuneo primaria casa ampia esposizione officina ricambi. Cede 33% srl Labeo 746.222.

F. ZANONCELLI 581.694 cede ing[redacted] e arti [redacted] mq 300 clientela decennale To e Piemonte annui L. 600 milioni, richiesta L. 90 milioni.

F. ZANONCELLI 581.694 cede arredi bagno mq 125 ampie vetrine unico in importante città cintura. Affare.

GLOBO 519.845 Rivarolo centro bar cremeria pizzeria ottimo [redacted] adatto famiglia contanti e dilazioni.

GLOBO 519.845 affare bar super angolare con alloggio zona Statuto 250 mila al dì L. 30 milioni contanti, dil[redacted].

LIBRERIA [redacted] via R[redacted] tabella XIV stampe quadri locale mq 90 cede L. 120 milioni. Labeo 746.222.

MOTIVI di salute cedo al miglior offerente agenzia viaggi commercialissima posizione anche rilevando. Tel. 539.218.

REI. A [redacted] ricerca [redacted] ristoranti trattorie ecc. Finanziamenti [redacted] nostra sede via [redacted] 27. Tel. 548.503.

REI [redacted] bar super [redacted] corso forte passaggio orario corto. Via Lamarmora 27 tel. 548.503.

[redacted] cede tipografia [redacted] causa [redacted] attività oppure [redacted] macchinari. Via [redacted] 27. Tel. 548.503.

REI cede trattoria bar conduzione [redacted] zona [redacted] L. 25 milioni più comode dilazioni. Via Lamarmora 27. Tel. 548.503.

[redacted] cedo [redacted] salute [redacted] avviato forni passaggio zona Ippodromo dehor coperto [redacted] conduzione ottimo reddito incrementabile pagamento dilazionato. Tel. 755.659 - 751.075.

SANREMO cedesi importante centralissima agenzia immobiliare avviamento ultradecennale. Scrivere Publikompass 420 — 10100 Tori[redacted]

TABACCHI bar orario ridotto alloggio incasso L. 585 milioni annui netti L. 65 milioni cede facilitando. Frana 511.090.

TABACCHI cartolibri profumo moderno incasso L. 450 milioni annuo cintura Torino cede Frana 511.090 - 545.129.

[redacted] profumi lavata L. 7 milioni 500 mila Torino Sud buon [redacted] cedesi permutando con alloggio. Frana 511.090.

4 Terreni

COLLINA Superga vendesi [redacted] agricolo ottimo investimento anche piccola metratura L. 6500 mq. Tel. 482.222.

GABETTIMARK vende Al[redacted] terreno industriale mq 14 mila con capannone a[redacted] struttura mq [redacted] ampliamento fino a 4000 mq. Tel. 0121 22.851.

TERRENO agricolo in Rivalta (To). Solo adatto a orto frutteto. Mq 3000. L. 18 milioni rateabili. Torincase 541.419.

TERRENO con progetto approvato per 10 [redacted] in [redacted] bellissima posizione vicinanze Castello mq edificabili 3 mila. Fiduciaria Immobiliare 556.956.

VALLE [redacted] Condove vendo terreni [redacted] coli 9/11.000 mq. Telefonare 984.4800 - 939.893.

5 Locali e negozi

offerte

A. [redacted] libero via Messena zona Sommeiller muri negozio 2 vetrine mq 90, tel. 519.801.

ADEGUATAMENTE cediamo [redacted] proprietà capannone mq 6000 coperti uffici cortile cintato. Labeo 746.222.

AFFITTANSI Nichelino-Moncalieri magazzini di varia metratura a p[redacted] mq 130 a mq 1200. Tel. 606.5680.

AFFITTASI a Poirino capannone industriale 1000 mq più 400 mq di uffici e villa 160 mq. Tel. 901.5115.

AFFITTASI in Torino zona Piazza Carducci e Piazza Sofia locale mq 200 impianti luce e forza. Tel. 651.918.

AFFITTASI palazzina esposizione mq 400 fronte strada statale con uffici e ampio piazzale. Baldi 011 502.518 - 503.635.

BOX libero Piossasco centro vende minimo contanti dilazioni. Usee 747.729.

BOX multiplo vendesi in corso V. Emanuele adiacente corso Racconigi prezzo L. 38 milioni 500 mila. Tel. 512.642.

COLLEGNO impresa vende box zona tangenziale adiacente Hotel K11. Tel. ore ufficio al 517.408.

[redacted] Brunelleschi box liberi volendo abbinabili [redacted] investimento L. 19 milioni dilazionabili. Tel. 447.4844.

[redacted] Vercelli angolo via Cervino [redacted] gozio libero ristrutturato [redacted] vetrine mq 300 cortile [redacted] fabbricato abbinabile uso autorimesse o laboratorio. Tel. 556.956.

EDILCASE vende libero [redacted] Porta Palazzo locale di mq 30, dotato di acqua e luce edibibile a box per tre [redacted] o magazzeno. Tel. 545.154.

GABETTIMARK affitta La Loggia capannone mq 1300 con uffici e [redacted] con ampi spazi [redacted] 011 5767.

[redacted] affitta adiacente [redacted] Principe Oddone locale mq 300 ca con [redacted] adatto deposito 011 5767.

[redacted] Lucento [redacted] Pianezza box liberi a partire da L. 15 milioni 500 mila, ottimo investimento. Tel. 506.917.

IPI [redacted]. Affitta [redacted] Bologna fabbricato industriale ad un piano fuori terra di 2680 mq circa.

[redacted] Orbassano (Via Tarocco) lo[redacted] negozio e laboratorio mq 100 cortile indipendente e negozio mq [redacted] Fiduciaria Immobiliare. Tel. 556.956.

LIBERO
[redacted] studio medico ufficio vendesi ins[redacted] secondo piano [redacted] Spezia angolo via Nizza [redacted] recente. Per informazioni tel. [redacted]

LIBERO corso Regina [redacted] prestigiosa pizzeria negozio 140 mq in casa recentissima L. [redacted] milioni più mutuo fondiario L. 12 milioni. Fiduciaria Immobiliare, telefono [redacted]

[redacted] via Valgioie fronte strada [redacted] mq ampi locali scantinati prezzo L. [redacted] milioni. Studio [redacted] Ghi 513.632.

LOCALE libero Santa Rita 120 mq [redacted] riscaldamento servizi passo [redacted]. Tel. [redacted]

LOCALE seminterrato corso Vercelli corpo di mq 700 buon reddito richiesta L. [redacted] milioni Labeo 746.222.

LOCALI centralissimi da 40 [redacted] mq sorvegliati [redacted] carraio coperto segreteria telex telefonico [redacted] cio. I.O.S. via Egeo 18, tel. 011 55.811.

MAGAZZINO [redacted] mq [redacted] altezza mt 5,50 libero via Altessano L. 80 milioni volendo anche metà. Tel. 537.131.

[redacted] vende muri negozio [redacted] 2 vetrine a L. 19 milioni 800 mila. Tel. Monticone 351.332.

[redacted]**CALIERI** via Montebianco 10 vendesi libero negozio con retro mq 110. Ifit tel. 441.144.

MURI negozio libero vendonsi via Mazzini in stabile ristrutturato mq 65 più interrato mq 40. Anna Appia 537.222.

NAZIONALCASE occasione affitta da L. 2000 mq Torino e cintura capannoni varie metrature più usi. Tel. 747.148.

NEGOZIO libero centrale via Della Rocca con ampio retro e servizio interno mq 65 Finci vende, tel. 505.691.

[redacted] libero corso S. Maurizio - via Guastalla 45 mq circa servizi cantina L. 30 milioni 800 mila. Tel. 657.382.

S. RITA libero box auto adiacente via Tripoli ampie dimensioni comodo accesso L. 22 milioni. Tecnokasa 545.662.

[redacted] cedesi uffici professionali arredati signorilmente adatti a finanziaria. Scrivere Publikompass 421 — 10100 Torino.

SVENDO muri officina per qualsiasi attività mq 450 a L. 110 milioni meno mutuo e box mq 22 a L. 16 milioni adiacenti Porta Palazzo. Tel. 696.6804.

[redacted] Berthollet 30 locale [redacted]rciale mq 180 su 2 piani a L. 50 milioni meno mutuo Lux Casa vende. Telefonare 546.476.

VIA Galliari angolo via Ormea vendesi negozio occupato con retro e servizi mq 60. Ifit tel. 441.144.

VIA Pinelli vendesi negozio 1 vetrina più retro wc interno e cantina. Lux Casa 544.100.

[redacted] S. Paolo vendesi negozio 3 vetrine, più magazzino e posto auto [redacted]. Lux Casa, telefono 546.476.

7 Offerte lavoro e impiego

operai, autisti, fattorini

A.A.A.A.A. ALTO [redacted]gno a ragazzi/e per lavoro [redacted] primo impiego, via Baretti 9/d traversa via Nizza.

A.A.A.A. A L. 1 mi[redacted] cercasi ragazzi/e per facile lavoro, via Mazzini 3 nel cortile, angolo via Lagrange.

A.A.A. ALTO guadagno si offre a ragazzi/e per lavoro organizzato anche se pri[redacted]ego via Nizza 21 nel cortile.

[redacted] coppia domestici referenziati presso [redacted]iglia. Tel. [redacted] - 677.374.

impiegati

AGENZIA [redacted] cerca embossesi esperti acquisizione auto propria età minime 23 anni diplomati. Tel. 519.181.

CERCO anche part-time personale competente per settore immobiliare, importante serietà ed onestà. Tel. 506.691.

IMPIEGATO/A [redacted]itore 1° categoria contratto nazionale cerca industria metalmeccanica Torino. Si desidera esperienza di vendita biennale settore tecnico con residenza Asti o circondario altro residente a Torino massimo 32enne. Offresi oltre stipendio contrattuale auto aziendale [redacted] incentivazioni vendite. Telefonare 531.181 Rorimondial [redacted] incaricata selezione.

[redacted] potenziamento rete vendita [redacted] immobiliare cerchiamo esperti disponibili [redacted]iva. Tel. 830.218 ore 15/18.

[redacted] finanziaria assume immediatamente impiegato/a mansioni direttive preferibilmente ragioniere indispensabilmente auto propria. Tel. 746.858 ore ufficio.

8 Rappresentanti

A importante società milanese per le proprie filiali in Piemonte necessitano 4 attivi venditori per vendita articoli di utilità tecnica in ogni azienda. Offresi minimo garantito concorso spese inquadramento di legge possibilità di carriera in tempi brevi. Tel. per appuntamento 011 305.030.

CONCESSIONARIA di pubblicità cerca agenti zona Torino e provincia per vendi[redacted] pubblicitari [redacted] rivista alta [redacted] tura. Tel. 011 701.613.

(continua)

Uno degli assassini dell'orefice Baudino arrestato dai carabinieri in Germania

PRESO A MONACO CARDILLO PER DROGA E AUTO RUBATE

Individuato dai militari del nucleo operativo di Torino ■ dalla polizia tedesca - Un giudice di sorveglianza romano gli ■■■ concesso ■■■ licenza per «buona condotta» ■ Rebibbia - Di qui la fuga all'estero

E' ■■■ ■■■■ in Germania Giuseppe Cardillo, l'uccisore dell'orefice Giuseppe Baudino, ergastolano, resosi irreperibile dopo una *«sorprendente licenza»* concessagli ■■ giudice ■ sorveglianza del carcere romano di Rebibbia. I carabinieri ■■ nucleo operativo di Torino l'hanno braccato per oltre ■■ anno. L'hanno rintracciato a ■■■■ di Baviera dove ■■■ ■■ impiantato ■■■■■■■■ attività criminale: traffico di auto rubate.

■■ momento dell'arresto da parte della polizia tedesca, ■■ su precise indicazioni di due sottufficiali dell'Arma mandati temporaneamente in missione nella Repubblica Federale, ■ Cardillo sarebbe stato trovato in possesso di un rilevante quantitativo di droga. Nella ■■■■■ operazione, ■■■ ha portato ■■■ cattu- ■■■ pericoloso ricercato, sono finite con lui in ■■■■■■ altri sette complici.

A quanto pare gli arresti so- ■■■ avvenuti il mese ■■■■■ ma ■ esigenze istruttorie hanno impedito fino ad oggi che la notizia trapelasse. Giuseppe Cardillo, considerato un delinquente particolarmente pericoloso, già aderente al Nap (Nuclei ■■■■■ proletari), ■■■ stato condannato prima all'ergastolo e poi ad altri ■■■ anni e dieci mesi per una sanguinosa tentata ■■■■■■■ dal carcere di Saluzzo nel febbraio del '77.

Originario ■ Capua aveva vissuto un certo periodo a Cuneo, dove risiedono ancora i genitori, per ■■■ trasferirsi ■ Torino dove, giovanissimo, s'avviò subito sulla via del crimine. Passò ■■■ furti alle rapine. Si ■■■ a Giorgio Panizzari, a Sebastiano Di Luciano e a Vincenzo Ferrara. ■■ loro attività culminò nel 1970 con l'omicidio dell'orefice Baudino. Fu l'attuale questore ■ Venezia, Giuseppe Montesano, allora capo della mobile nella nostra città, ■ identificarlo attraverso un'impronta. Lui, ■■■■■ di sé, saputo che ■■■ ricercato, si presentò spavaldo dopo ■■■ giorni dicendo: *«So che mi ricercate. Eccomi»*. Non sapeva che c'era- ■■■ prove sufficienti per incriminarlo ■ non sospettava che la moglie dell'orefice l'avrebbe, senza ombra di dubbio, riconosciuto mentre sparava ■■■ due pistole contro ■ marito. Il tribunale lo condannò all'ergastolo.

Irriducibile si unì ai terroristi in ■■■■■■ ■ ■■■ loro tentò di evadere dalla «Castiglia» ■ Saluzzo. In tre si calarono ■■■ muro di cinta servendosi ■ una fune mentre all'interno ■■■ penitenziario incominciava una sommossa. Due colpi di mitra, sparati da una guardia, lo colpirono ■■■ gambe ■■■ a fermarlo definitivamen- ■ fu ■■■ cane lupo-poliziotto. Gli ■■■ due fuggitivi, Franco Bartoli e Luigi Bosso, in car- ■■■ per rapine ■ altri ■■■ minori, rimasero anch'essi feriti: il primo ■■■ mascella ■■■■■ il Bosso cadendo riportò alcune fratture. Giuseppe Cardillo ■■■■■ portato ■ Torino per ■■■■■ ■■■■■ e trasferito successivamente a Roma.

Cinque ■■■ dopo, riceve ■■■ ■■■■■■■■ premio» per buona condotta. La libertà che non era riuscito ad otte- ■■■■ ■■■ la fuga dal carcere l'ottenne, ■■■■ incredibile, ■■■ una licenza. Dal ■■■■■ scondiglio segreto sentì il bisogno di costituirsi degli alibi, soprattutto morali. Scrisse ■ *La Stampa* per proclamare una ■■■ presunta innocenza ■■ delitto Baudino ■■■■ aveva già proclamato in tribunale, ma le prove schiaccianti lo ■■■■■■■ fatto condannare ■■ primo e secondo grado all'ergastolo. Durante la sua latitanza scrisse: *«Non ■■■■ rien- ■■■■■ in carcere per calcolo preciso: ho 37 anni* (ora ne ■■ 38) *sono malato (sindrome di Manier), artrosi cervicale ■ lombare, non vedo quasi più ■■ un occhio. Mi rimane da vivere poco; i più begli anni del- ■■ mia vita li ho trascorsi là dentro. ■■■ voi che mi credete colpevole ■■■ c'è niente ■ ■■■■ che ■■■ finisca così. Fatalità ■ ingenuità mi hanno portato ad essere un colpevole eccellente»*.

Gli arresti compiuti in Germania con un Giuseppe Car- ■■■■■ ■■■■■ ■■■ ■■■■ ■■■ testa di un'organizzazione a delinquere ■ quanto si sa, dovrà rispondere anche ■ un nuovo omicidio), smentisce decisamente quanto lui ■■■ cercato di far credere circa la sua pa- ■■■■■ storia ■ le disperate condizioni ■ salute.

Il criminale Cardillo, omicida, grazie all'attività ■■■ carabinieri ■ ancora una volta ■■■ sicurato alla giustizia. ■■■■ speranza che un altro giudice ■ sorveglianza, se verrà estradato in Italia, non indul- ■■■ un'altra volta in libertà mal riposte.

Alessandro Rigaldo

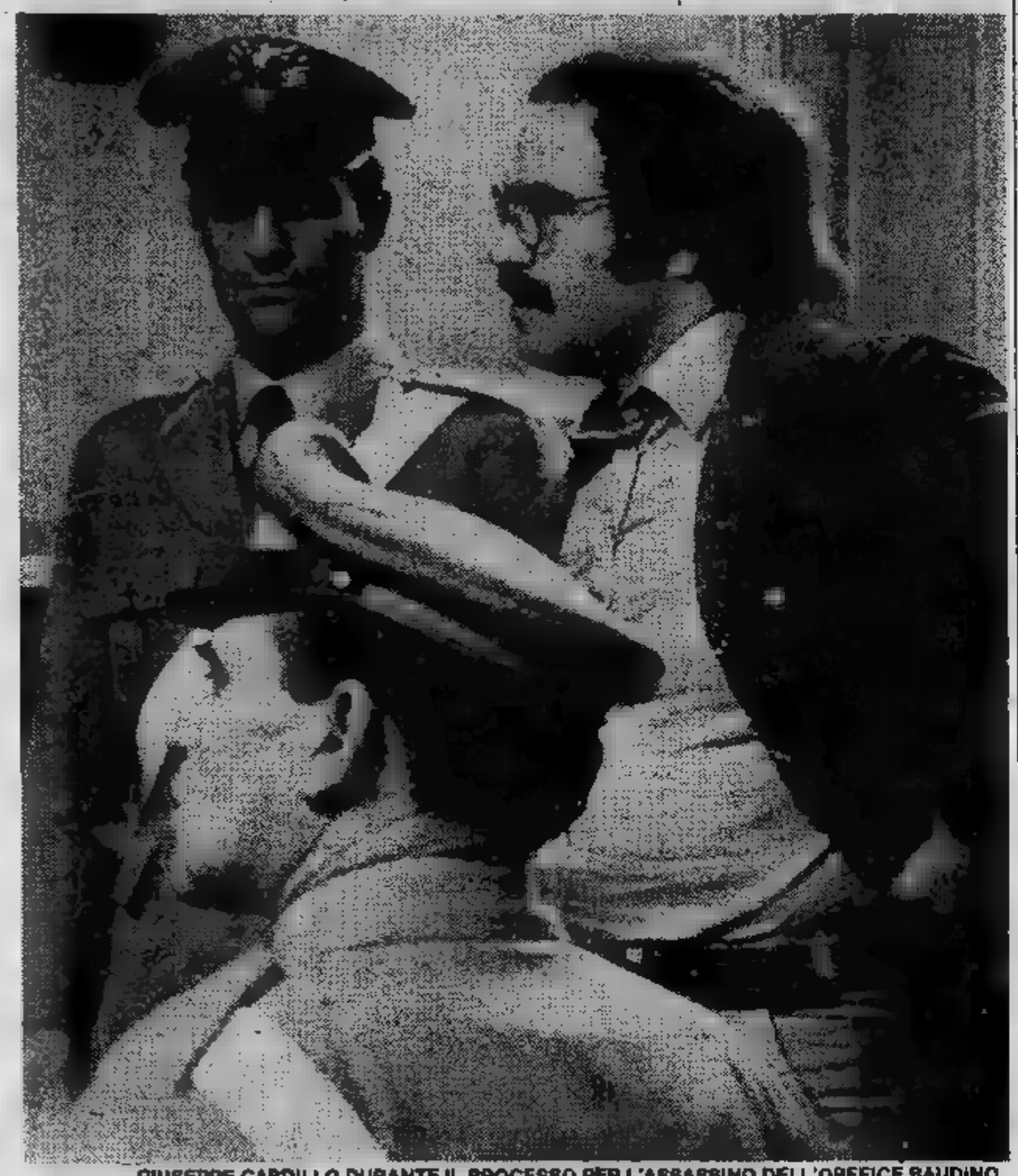

GIUSEPPE CARDILLO DURANTE IL PROCESSO PER L'ASSASSINIO DELL'OREFICE BAUDINO

Si attendono le deposizioni dei superpentiti di Prima linea

Al processo delle Vallette - Dovrebbero cominciare lunedì prossimo

Alle Vallette, al processo contro 135 uomini ■ «Pri- ■■■ linea», si aspettano le deposizioni dei «grandi pentiti».

La corte (presidente Antonello Bonu, pubblico ministero Francesco Gianfrotta) dovrebbe cominciare a chiamarli da ■■■■■ prossimo: Sergio Zedda, Roberto Vacca, Roberto Sandalo, ■■■■■ Donat-Cattin, ■■■■■ Viscardi. Se il processo ■ fa è dovuto ■ loro. Spesso ■ pilastri dell'accusa ■■■■ costruiti soltanto sui racconti ■ chi, dopo aver condiviso ■ progetti per ■■■ rivoluzione proletaria, ■■ tagliato ■ ponti con la lotta armata.

Proprio per questo la maggior parte degli imputati detenuti ha dichiarato ■■■ avrebbe parlato soltanto dopo ■■■■ sentito i «pentiti». Lo ■■ ■■■■ per prima

SERGIO ZEDDA

■■■■ ■■■■■ (un ergastolo a Siena, in corsa per pren- ■■■■■ un altro) e ■■■■, quando vengono chiamati dal presidente, si richiamano ■ quella dichiarazione.

Per coloro che, invece, hanno rinunciato ■ comparire in aula si dà lettura ■■■ verbali di interrogatorio resi in istruttoria. Per ■■■■■ si tratta ■ una formalità che porta via pochi minuti perché p■■■■■■■■ non hanno mai parlato ■■■ i magistrati. Altri, invece, hanno riempito decine ■■ pagine dattiloscritte che è necessario leggere per intero.

Nell'aula ■■■■■■ c'è la prima sezione di corte d'assise (presidente Guido Barbaro, pubblico ■■■■■■■■ Antonio Rinaudo) che sta esaurendo le fasi del dibattimento. Poi la parola passa all'accusa ■ alla difesa: prima gli avvocati dello Stato e le parti civili, poi il pubblico ministero, poi i legali ■■■ collegio ■ difesa. A metà luglio potrebbe essere pronunciata la sentenza.

echi di cronaca

Gasolio
Riscaldamento meno caro
Risparmio oltre 10%

con l'esclusivo sistema Cobilcos avrete la giusta temperatura ambientale risparmiando gasolio e denaro. Il sistema è indicato per gestioni forfettarie e in economia. Per preventivi ed informazioni: ditta Barbero Riscaldamenti, corso Casale 406, Torino, tel. 896.489 - 896.285.

Cronache dal PSI

GIOVANNELLI ■■■■■ ■■■■■■■■■■ (candidata ■■■ Camera n. ■■ ■ ■■■ ■■■■ 4 ■■■■■ in lista per il ■■■. Impiegata SIP, da più ■ ■■■■ ■■■■ ■■■ sindacato, è dirigente nazionale della Federazione Lavoratori ■■■■■■■■■■■ zioni. *«La mia può essere considerata ■■■ candidatura collettiva. Infatti — precisa GIOVANNELLI — ■■■■ coordinamento Donne Psi, ■■■■■■■ chiesto una presenza ■■ 15% nelle ■■■. Non potevo, quindi, che tenere fede a questo obiettivo»*.

LA GANGA Tutti i politici usano il video in sostituzione dei ■■■■■■■ ■ ■■■■ volta. LA GANGA (Candidato PSI alla Camera ■■ 30) è spesso invitato da ■■■ leader politici per la ■■■ padronanza ■■ mezzo televisivo. Con lui, anche ■■■■ ■ Montelera ha voluto correre il rischio della «diretta». Pescata, nel corso del match in TV una frecciatina di LA GANGA a Montelera: *«E' vero che, ■■■■ dice ■■■ moglie, sei autoritario (almeno in casa), ma sincero ed idealista?»*. Risposta meditata del DC: *«E' vero sono sincero ■■ idealista»*.

VIDEOGRUPPO ore 23,30
GIUSEPPE LA GANGA
Direzione nazionale PSI
FRANCO BARBERO
attore
«Due parole ■■ torinesi»

■■■ bello, comprare al:
MAGAZZINI
CAROSELLO
Via Gorizia 52 Via ■■■■■■ 61 Via ■■■■■ 61
GRANDIOSA
FIERA DEL BIANCO
con
VENDITA PROMOZIONALE
SCONTO 15%
■■ tutti ■■ articoli
● BIANCHERIA PER LA CASA
■ INTIMA - MAGLIERIA
TENDAGGI
Comun. Legge n. ■

Tra 15 giorni la giunta per il Piemonte

Non è stato deciso nulla. Tutti i capigruppo hanno rilanciato proposte già discusse. La soluzione della crisi politica Piemonte strettamente legata ai risultati elettorali. Quindi, soltanto dopo il 26 giugno sarà possibile leggere gli equilibri dai quali potrà nascere la nuova maggioranza destinata a condurre la Regione verso l'85. Sono due ore ieri sono state sufficienti per la riunione dei capigruppo, un veloce e il rinvio di altri giorni.

cominciato Corrado Montefalchesi, consigliere del pdup attaccando il psdi e parlando di *«interessi bottega»*. Montefalchesi ha manifestato perplessità sulla possibilità che il risultato elettorale possa essere usato per mettere in l'alleanza che otto anni guida il Piemonte. Il rappresentante del pdup ha anche ripreso le polemiche sollevate da un quotidiano che nei giorni scorsi ha parlato *«di racket giornalisti a Torino»*, chiesto che si riunisca subito la commissione informazione del consiglio per sentire il redattore quel giornale, per assicurare *«corretta informazione»*: Bianca Vetrino, capogruppo del pri criticato la situazione di paralisi della Regione e ha riproposto l'alleanza coi partiti laici. neocapogruppo del partito liberale Sergio Marchini ha rilanciato i contenuti documento firmato qualche settimana fa e repubblicani.

E' stato anche una volta il psdi a richiamare l'attenzione degli altri partiti. Mentre consiglieri del «sol nascente» era presente solo Germano Benzi, presidente dell'assemblea.

E' stato neocapogruppo del psi Michele Moretti a rispondere ai laici. *«Noi* — ha detto — *non siamo responsabili paralisi amministrativa. Abbiamo formulato proposta di giunta che non accolta». «Credo comunque* — ha continuato capogruppo comunista Rinaldo Bontempi — *che anche dopo elezioni del 26 giugno sia possibile pensare a soluzioni diverse dall'alleanza sinistra»*.

risposto Giampaolo Brizio della democrazia cristiana. Ha respinto l'accusa di non saputo essere forza alternativa alla socialcomunista richiamando le propo presentate. *«Abbiamo predisposto un programma e presto lo presenteremo alle altre forze politiche»*.

g. m. r.

Settimo, i soci della Cooperativa sperano nell'aiuto della Regione

Manca meno di un mese alla fissata per l'asta c'è il rischio di perdere la casa entro breve tempo - Una trentina di iscritti vuol rinunciare all'alloggio, gli altri resistono

— *Per i 110 soci della cooperativa edilizia Settimo si fa sempre più incombente pericolo della all'asta loro meno di un mese al 7 luglio, data fissata dal tribunale per l'atto di vendita, richiesto un'impresa di costruzione, un credito di milioni.*

Una cifra modesta in rapporto al valore degli immobili, valutati in 7 miliardi, sufficiente però a mettere in moto la procedura del fallimento della cooperativa, anche perché alla ditta se aggiunte altre purtroppo anche l'istituto credito che ha concesso tre mutui per importo circa miliardi

Un prestito richiesto per iniziare la costruzione degli alloggi, attesa del mutuo tasso agevolato da parte dello Stato, dato per scontato parte dei vecchi dirigenti della cooperativa, e purtroppo non concesso sembra per un errore nella domanda.

Due anni fa i 110 soci andati abitare gli alloggi via della Costituzione, i debiti la banca non estinti, anzi, aumentano a vista d'occhio, perché oltre al capitale bisogna restituire gli interessi. Fine giugno una rata consistente: assommata agli arretrati, circa dieci milioni per famiglia. Poche sono in grado di versare questa cifra, se contraendo nuovi debiti con amici parenti, poiché si tratta di famiglie reddito modesto.

Ora, con la richiesta di fallimento della cooperativa e la vendita all'asta, c'è il rischio perdere entro breve tempo la casa in questa drammatica fra i soci non mancano polemiche tra vorrebbe rinunciare all'alloggio (una trentina) per liberarsi e vuole a tutti i costi la casa, dopo avere sborsato già venti milioni.

Questi ultimi sperano visto che tutte le porte sembrano chiuse, nel presidente Pertini e a lui hanno indirizzato un'accorata petizione firmata 95 capifamiglia, chiedendo il intervento. «Ci troviamo, signor Presidente, — dicono nella lettera — in 110 famiglie (circa persone) alla disperazione. Il clima che regna nelle nostre è difficile descriverlo in una lettera. La vecchia amministrazione della cooperativa stessa è decaduta per decisione della maggioranza dei soci, togliendo così il presidente e l'amministratore dalle loro responsabilità invece di obbligarli a fare qualcosa per salvare cooperativa. Abbiamo vissuto viviamo dilaniati dalla tensione all'interno delle nostre famiglie, in condizioni indicibili».

«Molti noi hanno già visto lo sfratto in passato, e poi gli iscritti a Venaria ad una cooperativa è fallita (perdendo così i propri risparmi) sono approdati poi "Patrizia", e ora stanno rischiando perdere nuovamente casa. Come sempre, il sopravvento la legge del più forte che specula sul più le: il lupo che mangia l'agnello. Noi vogliamo salvare il nostro alloggio — continua la lettera — pagando ciò che giusto, secondo le certezze che si dovranno avere, possibilmente secondo le nostre disponibilità. Vogliamo poter vivere nella nostra nessuno andarcene fra 3, 10 anni, né mai».

«Confidiamo che lei voglia intervenire e prendere in considerazione la voce di queste famiglie. L'unica giusta che ci permetterebbe risolvere i nostri problemi senza troppe ansie sarebbe quella ottenere, anche con un anno mezzo, il mutuo agevolato. Solo così tutto andrebbe posto, e potrebbe ritrovare la serenità perduta».

Conclude la petizione dei soci della «Patrizia»: «Sappiamo che alla Regione sono arrivati dei fondi destinati mutui per la. Per la nostra cooperativa basterebbero 2,5-3 miliardi per permetterci di sistemare scadenze arretrate».

Piero Galasco

Stamane i lavoratori della SGE, fabbrica circuiti stampati dipendenti, hanno presidiato la piazza del comune Druento. L'azienda chiude per di liquidità, nonostante abbia un portafoglio ordini notevole.

Oggi e domani

• Questa sera alle ore 21, presso i del Centro civico di via Monte Ortigara, per il ciclo di conferenze sull'educazione e la prevenzione sanitaria organizzato Circoscrizione in collaborazione con il Presidio Ospedaliero Nuovo» e con al Presidi sanitari zona, il dott. Tagliacozzo parlerà sul tema: «Collaborazione famiglia del mentale per realizzazione dell'attuale legge sulla psichiatria».

Continua Borgo l'anno circoscrizionale della «Al di del sopruso, donna come?»: in programma uno spettacolo di sketches e canti sulla problematica del lavoro femminile «Giro d...», interpretato dal «Le streghe». L'iniziativa avrà luogo presso i giardini Don Gnocchi via Sospello, alle ore 21. Ingresso libero.

Questa sera 20,30 nella sala consiliare Circoscrizione S. Rita (Villa Amoretti Parco Rignon - Via Filadelfia 205), si terrà pubblica sugli investimen- 1983.

FINO AL 30 GIUGNO TE LO VALUTIAMO ALMENO

1.000.000

ACQUISTANDO UN'AUTO* CON 1 MESE DI PROVA E 1 ANNO DI GARANZIA

Sistema Usato Sicuro

PAGAMENTO FACILITATO FINO A 42 MESI

è una iniziativa esclusiva della concessionaria FIAT

AUTOFRANCIA

2 SEDI

CORSO FRANCIA 341 TEL. 796410

CORSO TRAPANI 116 TEL. 339018

sabato aperto tutto il giorno

* contrassegnata con la stella azzurra

anche di pomeriggio con Prontabanca 24 ore su 24 7 giorni su 7

Una necessità improvvisa denaro può succedere a chiunque, una grande banca come risolverla: con Prontobanca, lo sportello di prelevamento automatico che funziona ore su 24, tutti i giorni, anche sabato e domenica presso numerosi sportelli CRT. Prontobanca CRT fa parte del sistema nazionale BANCOMAT con centinaia di sportelli automatici in tutta Italia.

Richiedete gratuitamente la carta di prelievo e degli sportelli automatici presso le agenzie CRT.

è un servizio della CRT

CASSA DI RISPARMIO DI TORINO

LA BANCA CHE CRESCE PER VOI

Severino Rosso procuratore generale della Repubblica

Piemontese, sessantacinquenne, ha sempre ricoperto incarichi nella magistratura inquirente

DOTTOR ROSSO

Da ieri il dottor Severino Rosso è procuratore generale della Corte d'Appello. Con questa nomina, ratificata ieri dal Consiglio superiore della magistratura presieduto dall'avvocato Giancarlo De Carolis, il dottor Rosso ha raggiunto il vertice della magistratura inquirente in cui ha operato dall'inizio della carriera.

Nato sessantacinque anni a Mondovì, Severino Rosso può essere considerato un torinese perché nella nostra città ha ricoperto la maggior parte degli incarichi. E proprio a Torino egli ha svolto il periodo di tirocinio, iniziato nel 1941. Il suo primo incarico è stato presso la procura della Repubblica di Cuneo, come sostituto procuratore, fino al 1948. E' con questa qualifica che, in quell'anno torna a Torino dove gli vengono assegnate importanti inchieste.

Nel '61 (allora i magistrati facevano carriera per concorso e non per anzianità, come adesso), il magistrato diventa consigliere di Corte d'Appello e viene trasferito ad Aosta con la qualifica di procuratore della Repubblica.

Dopo una breve permanenza in quella città torna a Torino con la qualifica di procuratore della Repubblica aggiunto. In quell'epoca è procuratore della Repubblica il dottor La Marca che non è un accentratore e delega ampie deleghe all'aggiunto che, in pratica, sovraintende alle inchieste più importanti condotte dai sostituti.

Nel '77 il Procura generale di cui oggi è diventato capo.

Piemontese di vecchio stampo Severino Rosso ha sempre disdegnato la pubblicità e, nonostante si sia occupato di molti fatti di cronaca, il suo nome e la sua immagine sono apparsi raramente sui giornali con i giornalisti abbia sempre intrattenuto rapporti cordiali e corretti.

Conferenza stasera in corso Ferrucci organizzata da Cit-Turin

Corneli, redivivo dai gulag parla del terrore stalinista

Per 24 anni dal 1936 al 1960 prigioniero tra la Vorkuta e la Kolima - Quando tornò in Italia soltanto Terracini gli prestò ascolto - Fu fatto passare per un folle lunatico

Alle 20,30 nella sala del consiglio circoscrizionale di Cit-Turin, in corso Ferrucci 65A, Dante Corneli tiene una conferenza [illegible]

DANTE CORNELI, [illegible] AI LAGER

Un nuovo «samizdat» di Dante Corneli, «Due lettere aperte agli ex-senatori Vittorio [illegible] e Antonio Roasio», è uscito in questi giorni, proprio alla vigilia del convegno torinese (organizzato dal Club «Kulscioff» e «Russel») dedicato all'emigrazione antifascista in Urss e agli «italiani nel Gulag»: tra i relatori Guelfo Zaccaria (autore del pamphlet «Duecento comunisti italiani vittime dello stalinismo», ripubblicato [illegible] SugarCo con il titolo «A Mosca senza ritorno») e il «redivivo tiburtino» Dante Corneli, [illegible] dace e battagliero nonostante gli anni e un'esperienza terribile alle spalle: quella dei lager stalinisti, dove ha vissuto 24 anni [illegible] vita (1936-1960), tra la Vorkuta e la Kolyma, «crematorio bianco» descritto nei tragici racconti di Varlam Scialamov; quando tornò in Italia negli Anni [illegible] tra i suoi compagni di partito (Corneli, prima di emigrare in Russia, dirigeva la sezione di Tivoli del PCd'I) volle [illegible] raccontò sugli orrori dello stalinismo e del Gulag.

Fu fatto passare per un vecchio lunatico, al limite della follia, ed emarginato. Solo Umberto Terracini gli prestò ascolto e [illegible]. Perciò, a metà degli Anni 70, decise di pubblicare, a proprie spese, per mandarli agli ex compagni, a storici e giornalisti, i suoi «samizdat», pieni di circostanze, nomi, accuse, anche terribili, sulla responsabilità dei dirigenti dell'emigrazione comunista italiana in Urss, sul clima di profonda frustrazione, terrore che regnava tra gli emigrati che in Urss, invece dell'utopia realizzata, avevano trovato il regime tirannico e spietato di Stalin.

Dei «samizdat» di Corneli (il [illegible] decina di «brossure», senza contare l'autobiografia uscita sei anni fa presso «La [illegible] dal titolo «Il redivivo tiburtino») ci si è [illegible] ciati di accorgere solo [illegible] tre anni fa: ma il pci ha sempre opposto un [illegible] tenace e imbarazzato. La testimonianza di Corneli è traumatica per un partito che vuole vedere la propria storia soltanto sotto il segno della continuità. Il pci, con il suo gruppo dirigente togliattiano, è passato a un aperto revisionismo [illegible] affrontato i suoi 20° e 22° congressi, capaci di inchiodare sul banco degli accusati quanti, in primo luogo Togliatti, avevano partecipato alle repressioni tragiche che colpirono tutti i partiti comunisti [illegible] Komintern, o ne erano stati complici, o [illegible] coperte [illegible] la menzogna e/o con il silenzio.

E' questo il problema di fondo che emerge dalla testimonianza di Dante Corneli: personaggi come Roasio e Vidali, emblematici della parte più oscura della storia del pci negli anni staliniani, vengono accusati da Corneli di aver avuto parte [illegible] nelle delazioni, ora in azioni simili a quelle di Vidali, [illegible] si sarebbe macchiato di assassini e provocazioni cruente: Corneli, a proposito di Vidali, cita i casi dell'attentato contro Trotski) al Messico; dell'assassinio del leader comunista Nin, sospettato di simpatie trotskiste; della repressione dei comunisti dissidenti del partito operaio di unità marxista (poum) e degli anarchici a Barcellona (tra cui gli italiani Berneri e Barbieri); del rapimento e dell'assassinio del [illegible] del poum Andrés Nin.

Corneli chiama Roasio a Vidali a un contraddittorio, lancia una sfida. Ora, il problema non è tanto della responsabilità dei due personaggi, ormai vecchi e lontani da tempo dalla politica attiva (e anche di Paolo Robotti, l'ex operaio torinese, cognato di Togliatti, scomparso un anno fa, compilatore di una lista di 92 vittime italiane di Stalin, recentemente pubblicata su un falso numero di «Rinascita»): è quello delle responsabilità di Togliatti e della volontà dell'attuale pci [illegible] ai suoi storici, a una più ampia valutazione politica, la ricerca sugli Anni 30 e 40.

Paolo Spriano ha fatto qualche passo in questa direzione nel recentissimo «I comunisti europei e Stalin» (edito da Einaudi): i temi dell'emigrazione italiana in Urss dedica soltanto due pagine frettolose.

Un duplice fine (e valore) della lotta contro il silenzio intrapresa da Corneli (e con lui da uomini come Zaccaria, Alfonso Leonetti, Renato [illegible]): non «condannare all'oblio» vittime del Gulag come Edmondo Peluso, Vincenzo Baccalà, Emilio Guarlaschelli (di cui la compagna di quei tragici tempi, Anna Masutti, ha pubblicato nell'autunno scorso il commovente epistolario nel libro «Una piccola pietra», [illegible] Garzanti), Francesco Ghezzi, Lino Manservigi e altre decine e decine (centinaia, [illegible] Corneli) di italiani inghiottiti dal Gulag; costringere il pci a ripensare la propria storia, passando attraverso un esame doloroso e traumatico, ma necessario, se vuole veramente rompere [illegible] passato che lo lega ancora agli anni bui dello stalinismo.

Piero [illegible]

Taccuino elezioni

Cristofari (Lcr); 16, Maria Vittoria, Vertuli (Lcr); Aeritalia, Franzoso (Lcr); 16,45, [illegible] acciaieria, Stagliano; 17, v. Garibaldi, Ini; 21, Pinerolo, [illegible] rium, Serafini, [illegible] su «Energia, [illegible] democrazia» con [illegible]

Lega obiettori di coscienza organizza, [illegible] 20,30 in via [illegible] sulla pace. Intervengono [illegible] Galli, candidato in dp, e Giancarlo Bussoone, [illegible] Loc, candidato in dp.

● PCI — Ore 15, porta 2 Mirafiori; Libertini; [illegible]19, «A tu per tu con i cittadini», p. C. Felice; [illegible] Boselo; [illegible] v. Sansovino, Fassino; Grugliasco, p. 1° Maggio, [illegible] notti; 20, p. IV Marzo, Maiorano; 21, San Mauro, Alasia, [illegible] seri, Dante, Violante; [illegible] bino, Grijuela; Borgaretto, Polidoro; Beltorta, Neapolo; Cassie, Libertini.

[illegible] 21, [illegible] Culturale dibattito [illegible] per il sociale intervengono: Lucio Pisani, [illegible] Alberi, [illegible] Ferraris, [illegible] Ferraro, [illegible] Grazia Sestero.

● PLI — [illegible] 15 [illegible] 2 professor Cavallo, [illegible] quartiere 16, Mario Giordana; 16, Lagrange, Truffelli, [illegible] 17, p. Castello, Freikel, Neirotti. [illegible] 11, [illegible] Turin, Attilio [illegible] presenta il libro «Trenta [illegible] in Regione».

● PSI — Ore 12,30 Horowell Caluso, [illegible] Noya; 13, porta 31 Fiat, Enriotti, [illegible] 13,30, Collegno, Amato, La Ganga, [illegible]; 14,30, [illegible] gno, Flandrotti; 15, Comitto stampa La Ganga; 17, Susa, Mattioli; 19, San Paolo, Salerno; 20, [illegible] Erba, Flandrotti; 20,30, Lanzo, [illegible] Noya; None, Martoccia; 21, Nichelino, Flandrotti; Fiat, Enriotti; 22, [illegible] na, Enriotti; Iacp, La Ganga; 22,30, Chivasso, Magnani Noya; Circolo Amici, Salerno; 23, Teatro Zeta, La [illegible]

● [illegible] — Ore 15, v. Garibaldi, Gremmo, Chiala, Bertori; 21, Cassia, Gremmo, [illegible]

● PRI — Ore [illegible] Hotel Turin, Ariale; Rivoli, Gandolfi, Tedino, Forapani; 20, Cassie, La Malfa; 21, Collegno, Gandolfi, Forapani; Ivrea, Ariale, Grignolio; 22,30, Alpignano, [illegible] Omaggio [illegible] 9,30-12, Gassino, Leini, [illegible]

● PDUP — Ore 13,15, porta 20 Mirafiori, Franconi; 21, Torre Pellice, Franconi.

Facilitazione agli elettori che viaggiano

[illegible] informano gli elettori che, in occasione delle prossime consultazioni elettorali che [illegible] luogo il 26 e 27 giugno p.v., sono [illegible] predisposte le consuete facilitazioni di viaggio; 70% per i viaggi in ferrovia agli elettori residenti nel territorio nazionale, viaggi gratuiti per i residenti all'estero; facilitazioni varie sono previste [illegible] società di navigazioni e [illegible]

De Mita sabato a Torino

Sabato 18 giugno al Teatro Alfieri di Torino parlerà l'on. Ciriaco De Mita, [illegible] tareio politico [illegible] democristiana.

Parteciperanno [illegible] manifestazione anche i minister [illegible] Goria, capilista [illegible] candidati [illegible] Camera dei deputati nelle due circoscrizioni piemontesi.

LOUIS ROBERT ITALIA
Casa di vendite all'asta

IMPORTANTE VENDITA ALL'ASTA

di una collezione di
TAPPETI ORIENTALI
antica e vecchia manifattura

Saranno posti in vendita al miglior offerente:

TAPPETI PERSIANI:
Malayer - Tabriz - Kashan - Hamadan - Lilion - Baktiari - Shiraz - Kirman Laver - Teheran, ecc.

TAPPETI CAUCASICI:
Shirwan - Kasak - Derbent - Doghestan

TAPPETI ANATOLICI:
Sivas - Isparta - Ladik - Milas - Gordes - Kayseri - Yahyali - Yaçibedir - Bergama - Hereke - ecc.

ESPOSIZIONE
giovedì 16 - venerdì 17 - sabato 18 giugno
dalle ore 16 alle 20

ASTA
lunedì 20 giugno ore 17,30 ed ore 21
martedì 21 giugno ore 17,30 ed [illegible] 21
mercoledì 22 giugno ore 17,30 ed ore 21
giovedì 23 giugno ore 17,30 ed ore 21

LOUIS ROBERT ITALIA
C.so Vittorio Emanuele n. 109 - TORINO
Tel. 011/541.150

La «mala» conosce il movente dell'omicidio [redacted] corso Taranto

Difficile per gli investigatori ricostruire il passato ed i «giri» [redacted] prostituta uccisa lunedì sera assieme al suo amico - I [redacted] erano due: uno ha sparato, [redacted] secondo era [redacted] auto

ELVIRA SCARDILLA E ALFREDO ESPOSITO (NEL RIQUADRO) [redacted] NELL'AUTO

A tre giorni di distanza dallo spietato delitto [redacted] Taranto in cui un killer ha freddato Alfredo Esposito, 40 anni, [redacted] la sua amica Elvira Scardilla, [redacted] anni, nessun indizio utile [redacted] venuto a fornire una seppur labile traccia [redacted] poli[redacted] [redacted] ai carabinieri. I due, [redacted] l'unica circostanza certa, so[redacted] stati uccisi da un assassino professionista alto circa un metro [redacted] [redacted] mentre erano nell'auto posteggiata sotto casa. Un «esecutore», chiamato probabilmente da qualche città lontana per svolgere il [redacted] compito in cambio di [redacted] manciata [redacted] milioni che ora [redacted] già ritornato, tranquillo ed insospettabile, nel suo solito ambiente.

L'esperienza degli investigatori insegna [redacted] questo tipo di omicidio o si risolve nel volgere di poche ore oppure «torna a galla» solo [redacted] distanza di anni, quando nel mondo della mala si disfanno delle alleanz[redacted] [redacted] qualcuno ha la tentazio[redacted] di vendicarsi spifferando [redacted] polizia fatti compromettenti sui nuovi nemici.

[redacted] Esposito [redacted] un pregiudicato per furto [redacted] altri reati. Elvira [redacted] [redacted] prostituta. Entrambi viveva[redacted] soli: i legami che [redacted] con i loro «giri» non sono noti alla polizia [redacted] ai carabinieri e, per ora almeno, nessuno «dell'ambiente» ha avuto interesse [redacted] [redacted] il movente del duplice delitto. Non esistono altre persone [redacted] famigliari in grado di fornire nuove [redacted]. Gli investigatori non hanno nemmeno potuto esaminare l'Alfetta blu [redacted] dagli [redacted]sassini, (uno guidava e l'altro è sceso con due pistole in mano per sparare), [redacted] forse [redacted] già stata bruciata e gettata in qualche fiumiciattolo della periferia. L'unica persona che in passato aveva avuto notoriamente [redacted] che fare con Elvira Scardilla, Gianfranco Pozzaglio, protettore [redacted] una rivale della [redacted] [redacted] protagonista di [redacted] sparatoria [redacted] suoi «amici», [redacted] esser del tutto estraneo al delitto. Per gli investigatori il compito [redacted] risolvere [redacted] «rebus» di sangue di corso Taranto appare lungo e difficile.

«Vende» un tredici contraffatto ad un barista per [redacted] milioni

**Vittima del raggiro [redacted] titolare di una ricevitoria di corso Orbassano
L'autore [redacted] truffa un cliente che verrà processato ad ottobre**

Il gestore [redacted] [redacted] ricevitoria [redacted] stato truffato [redacted] un cliente che, in cambio di una schedina contraffatta [redacted] quale risultava la vincita [redacted] [redacted] tredici, si [redacted] fatto dare [redacted] assegno [redacted] tre milioni.

Vittima [redacted] raggiro è Antonio Martino, 48 anni, titolare del bar-ricevitoria Irish Coffee [redacted] corso Orbassano 179. Molti clienti di questo bar sono favoriti dalla fortuna e, approfittando proprio [redacted] questo fatto, è venuto in mente a [redacted] cliente abituale [redacted] architetta[redacted] [redacted] truffa elementare che, però, non ha funzionato.

L'autore è Pietro Orecchioni, 41 anni, [redacted] Baltimora [redacted] Il pretore [redacted] Torino, dottor Pio Guarna, l'ha rinviato [redacted] giudizio [redacted] truffa. Il processo si [redacted] il 7 ottobre prossimo.

I particolari [redacted] truffa [redacted] [redacted] [redacted] noti perché entrambi gli interessati [redacted] ne parlano volentieri. Orecchioni aveva giocato una [redacted] nella prima settimana del me[redacted] [redacted] [redacted] 7 si [redacted] presentato nel bar dicendo [redacted] aver fatto tredici. Solito rituale, offerta [redacted] bevande agli amici, grandi risate e battute di spirito.

A [redacted] certo punto Orecchioni ha confidato al titolare del bar di [redacted] [redacted] bisogno urgente [redacted] denaro. I tredici, in quella settimana, erano pagati quattro milioni [redacted] lui non poteva attendere fino al giovedì, giorno in cui l'Intenden[redacted] di finanza avrebbe «onorato» le schedine. E così convin[redacted] il gestore a dargli [redacted] milioni. In cambio gli lascia la schedina [redacted] scompare.

Il 9 giugno Antonio Martino si [redacted] [redacted] incassare, [redacted] scopre che la schedina è stata contraffatta. Orecchioni ha staccato il bollino da una giocata realmente effettuata e l'ha incollato [redacted] un'altra compilata dopo che [redacted] state disputa[redacted] le partite. Si [redacted] allora a cercare l'autore della truffa [redacted] costui [redacted] si fa trovare. Espone l'episodio alla pretura penale e il [redacted] Guarna, dopo [redacted] compiuto una serie di indagini, ha [redacted] [redacted] [redacted] a giudizio [redacted] cliente.

Ci ha lasciati nello sconforto

[redacted] Renzini in [redacted]

Il marito ed i figli **Ugo** e **Roberto** ed i parenti tutti ne d[redacted] l'annuncio. Bene[redacted] [redacted] il 17 (venerdì) [redacted] 7,45 ospedale Maria [redacted]. La salma [redacted] traslata e tumulata a Mercatino Conca. Si prega di non inviare fiori. La presente quale partecipazione e ringraziamento.
— **Torino**, 16 giugno [redacted].

Improvvisamente [redacted] [redacted] [redacted] [redacted] cari

Marta Manzi

Lo annunciano le sorelle, il cognato, [redacted] e parenti tutti. Funerali [redacted] 17 ore 8,[redacted] Parrocchia Madonna degli Angeli. La cara salma proseguirà per Semiana Lomellina (Pavia) dove sarà tumulata nella tomba di famiglia.
— **Torino**, 15 giugno 1983.

E' [redacted]

Margherita Tabone [redacted] Nigra

Lo [redacted]ano sorelle, fratelli, parenti tutti. Funerali oggi, ore [redacted], [redacted] via Rosta 3, servizio pullman.
— **Alpignano**, [redacted] giugno [redacted].

E' [redacted] all'amore profondo [redacted] fa[redacted] lunedì 13 giugno 1983

[redacted] Poggi Mazzoli

La salma [redacted] stata tumulata a San Giorgio [redacted] Piano (Bologna) mercoledì 15 giugno [redacted] forma strettamente privata.
— **Torino**, 16 [redacted] [redacted].

Il **Consiglio di Amministrazione** ed i **Dipendenti della Compagnia** [redacted]ce Unipol partecipano [redacted] profondo [redacted] doglio [redacted] dolore del loro presidente Enea Mazzoli e dei familiari [redacted] la [redacted] della moglie

[redacted] Mazzoli

— **Bologna**, 16 giugno 1983.

Partecipano al [redacted] delle famiglie Mazzoli Poggi gli [redacted] **Cuccia, Dessani, Gennaro, Magri, Murru, Puglisi, Soletti, Tordella.**

E' mancato

[redacted] Caruso

anni 44

Addolorati lo annunciano moglie, figlio, genitori, suoceri, fratelli, sorelle, cognati, nipoti. Funerali oggi ore 15,15 da via Alfieri 11, Moncalieri.
— **Torino**, 16 giugno 1983

[redacted] [redacted] **Mimma** annuncia con im[redacted] dolore la prematura perdita [redacted] figlio

Gianni Palermo

di anni 15

Lo piangono [redacted] nonna, zii, [redacted] cugini. Alla p[redacted] Rosa Urciuoli, [redacted] [redacted]dici e personale del Centro di Rianimazione della Clinica Neurochirurgica, vada il ringraziamento profondo per l'affetto e le cure [redacted]. I funerali avranno luogo venerdì 17 ore 14,30 via Artisti 29 bis. La [redacted] [redacted] partecipazione e ringraziamento.
— **Torino**, 15 giugno 1983.

Le famiglie **Brancato** e **D'Antuono** [redacted]tecipano al dolore.

Toni e [redacted] [redacted] [redacted] papà e mamma [redacted] affettuosamente vicini a Mimma.

Direzione, Insegnanti, Collaboratori e gli **Ex Compagni** [redacted] [redacted] [redacted] [redacted] [redacted] ricordano con [redacted] l'allievo [redacted] [redacted]

Gianni Palermo

— **Torino**, [redacted] giugno 1983.

Mimma, [redacted] figlio ha raggiunto il suo papà. Sia la Fede il [redacted] conforto. **Ciao** e [redacted] **Bosia.**

I [redacted] [redacted] partecipano commossi al dolore di Mimma.

Le famiglie **Rossini** e **Galtieri** sono vicine a Mimma.

Le famiglie **Tumolo** si associano al dolore della cara Mimma.

[redacted] [redacted] e [redacted] **Dossi** partecipando al suo grande dolore sono fraternamente vicini alla signora **Palermo.**

E' cristianamente spirata

Anna [redacted] Conti in Gianoglio

Ne danno il triste annuncio il marito, i figli **Bruno, Luca, Elisabetta, Marco,** il padre, sorelle **Teresa, Edda, Maria Rosa,** fratelli **Ferruccio Felice** e famiglie, zie, zii, cugini, parenti tutti. Funerali [redacted] Nichelino, parrocchia Regina Mundi, oggi ore 16,30. **Beppe Gianoglio** ringrazia il Centro Dialisi dell'ospedale Martini, la Divi[redacted] [redacted] [redacted] ospedale Santa Croce di Moncalieri [redacted] il fraterno [redacted] Virginio Garzena.
— **Nichelino**, 15 giugno 1983.

I cognati **Dore** e **Milena, Gino** e **Bianca, Mimmo** e **Laura, Giorgio** e **Clara** e nipoti tutti, la zia **Natalia,** cugini **Aluffi** e **Barattia, Nabot** e **Pasero** piangon[redacted] la perdita della loro carissima **ANNA.**

Gli amici [redacted] ricordando la cara **ANNA** [redacted] uniscono al dolore [redacted] [redacted] e figli.

Pino e **Mary Martinotti** sono vicini a Beppe e figli nel loro dolore.

Silvio, Egle, [redacted], **Mario** [redacted] sono vicini [redacted] Beppe e famiglia.

Lidia e **Virginio** [redacted] affettuosamente vicini a Beppe ed [redacted] ragazzi.

Si associano commossi al dolore [redacted] Beppe e famiglia: **Maria Assunta,** [redacted], **Vanna, Leo, Graziella.**

Partecipano al dolore del dottor Gianoglio e famiglia gli amici:
[redacted]o e **Anna Demarchi**
Alfredo e **Luigia Merlo**
Carlo e **Renata Merlo.**

Le famiglie **Colombino** partecipano al dolore del dott. Gianoglio e famiglia.

E' mancata

[redacted] [redacted] ved. Cantono

Ne danno il triste annuncio la nuora **Luisa Facello,** cognati, nipoti e parenti tutti. Un particolare ringraziamento al dott. Celeste Arnò e alla signora [redacted] Pavese per l'amorevole assistenza. I funerali hanno luogo [redacted] 15 [redacted] alle ore 14,30 nella parrocchia [redacted] S. Pellegrino (corso Racconigi, 28). La cara salma proseguirà per il Cimitero [redacted] Cunico (Asti), dove sarà tumulata.
— **Torino**, 15 giugno 1983

Cristianamente ha raggiunto in Cielo il suo adorato Luigi l'anima buona di

Cecilia Garella ved. Gallotti

di anni 82

Ne danno il triste annuncio la sorella, la cognata, i nipoti e pronipoti **Morello, Belmastro, Zanero, Lassiva,** [redacted] e cugini. I funerali avranno luogo il 16 giugno 1983 in Monteu da Po partendo da via Cormoll 9 [redacted] [redacted] 16. La presente [redacted] partecipazione e ringraziamento.
— **Monteu da Po**, 16 giugno 1983

E' mancata ai suoi cari

[redacted] Titti [redacted] [redacted]

anni 73

Anzian[redacted]

L'annunciano la figlia **Savina** con il marito **Giuseppe Pezzo,** sorella, cognati, nipoti, parenti tutti. Funerali giovedì [redacted] [redacted] ore 16 dall'abitazione, via Agnelli [redacted]. La presente [redacted] partecipazione e ringrazia[redacted].
— **Leinì**, 15 giugno 1983.

Dopo lunghe sofferenze è [redacted]

Luigi Tallano

anni 77

Spilla d'oro [redacted]

Ne danno il [redacted] [redacted] la moglie [redacted], la figlia [redacted] col marito [redacted] **Gaio** e [redacted] figlie **Antonella, Marina,** [redacted]**tina.** [redacted] sorella **Inea,** i fratelli [redacted] e **An**[redacted]**gio** con [redacted] rispettive [redacted]glie, nipoti, cugini, parenti tutti. I funerali avranno luo[redacted] giovedì [redacted] [redacted] [redacted] partendo dalla chiesa di S. Lorenzo.
— **Ivrea**, 15 giugno 1983.

E' [redacted] all'affetto dei suoi [redacted]

Margherita Frio vedova Bartolomasi

anni 79

Addolorati l'annunciano il [redacted] **Angelo** con la moglie [redacted] **Volta,** la nipote [redacted] col marito **Franco Zanetto** e piccola **Irene,** parenti tutti. Funerali [redacted] Rivoli, oggi, ore 14,30, parrocchia Nuova Collegiata. La salma proseguirà per il cimitero di Pianezza.
— **Rivoli**, [redacted] giugno [redacted].

E' mancata all'affetto dei [redacted] cari

Giulia Rensovich in [redacted]

Ne d[redacted] l'annuncio a funerali avvenuti il marito **Vittorio,** il figlio **Riccardo,** nuora e nipoti.
— **Rodello**, Soggiorno «La residenza», 15 giugno 1983.

Partecipano [redacted] dolore di Riccardo e Gilda per la perdita della **MAMMA:**
Sandro Marisa Alberti
Giulio Adriana Barberis
Raimondo Clara Barberis
Renzo [redacted] **Beltrami**
Giorgio[redacted]**ria Teresa Cantarini**
Piero [redacted] **De** [redacted]
Michele [redacted] [redacted]
[redacted] **Graziella Mariano**
Roberto [redacted] [redacted]
Marco [redacted] **Morini**
Gianni Mariangela [redacted]
Angelo [redacted] **Teresa Vennai**
[redacted] **Marisa Vergnano**
Silvio Lena Vernoni
[redacted]**orgio Gemma Voghera.**

E' mancata all'[redacted] dei suoi cari

Margherita Paola Bellesio [redacted] Garbalino

di anni 81

Ne danno il triste annuncio il figlio **Gi**[redacted] con la [redacted]oglie **Laura,** e i nipoti **Pi**[redacted] e **Giovanni.** I funerali avranno luogo alla clinica La Quiete, Via Camendona 22.
— **T**[redacted], 15 giugno 183.

Il 15 giugno è improvvisamente [redacted]cata all'affetto dei suoi cari

Nella Pavoni Migliorati

Addolorati ne danno l'annuncio: i figli **Piergiacomo** con **Piera** e **Bruno** con **Grazia, Filippo** e **Luca.** La funzione religiosa avrà luogo il 16 giugno alle ore 16 [redacted] [redacted] parrocchiale di Cumiana. Il [redacted] funebre partirà dall'ospedale civile di Pi[redacted] alle ore 15,30.
— **Cumiana**, 15 giugno 1983.

[redacted] uniscono al dolore le [redacted] **Dell**[redacted]**lo, Gamelli, Pinardi.**

Direzione e **Collaboratori** [redacted] della [redacted] **Fiat Tig** [redacted] **Gruppo FIA**[redacted] prendono [redacted] parte al lutto dell'ing. Bruno Migliorati per la dipartita [redacted] mamma signora

Severina Pavoni [redacted] Migliorati

— **Torino**, 16 giugno 1983.

E' mancato all'affetto dei suoi cari

Cosimo Bello

Ne danno [redacted] annuncio: sorelle, fra[redacted], cognati, nipoti e parenti tutti. Le esequie avranno luogo venerdì alle ore 10,15 nella parrocchia S. Giulia. La presente è partecipazione e ringraziamento.
— **Torino**, 16 giugno 1983.

La **Ditta Aschieri** [redacted]cipa al dolore del proprio collaboratore signor Finauro Bello e famiglia per la scomparsa del ca[redacted] **FRATELLO.**

Condomini, Inquilini di **Corso Regina** [redacted] 15 partecipano al dolore [redacted]la famiglia Bello.

La cugina **Bianca** prende viva parte al lutto per la scomparsa di

Ferruccio Fantini

— **Torino**, 15 giugno 1983.

Cristianamente è mancata

[redacted] Piumatti

medaglia d'oro della Pubblica Istruzione

L'annunciano cugini e parenti tutti. Funerali in Bra giovedì 16 giugno alle ore 17,30.
— **Bra**, [redacted] giugno 1983.

Ida ved. Marco Grosso e familiari ricordano la carissima **VITTORIA.**

Ha aperto gli occhi alla luce di Dio

Speranza Grassia in Vigo

anni 70

La piangono il marito **Giovanni,** la figlia **Anna Maria** con **Carlo** e **Mario;** il fratello **Giulio** con **Piera, Raffaele** e **Marina,** parenti tutti. Funerali in Orbassano venerdì 17 giugno ore 10 chiesa parrocchiale, partendo ospedale S. Giuseppe.
— **Orbassano**, 15 giugno 1983.

La famiglia **Martinotti Fiorito** prende viva parte al dolore della famiglia Vigo

---

Partecipa al [redacted] la famiglia **Colombino.**

La **Direzione** e **tutto il Personale della Polymotor Italiana Spa** partecipano al lutto che [redacted] colpito [redacted] famiglia del dirigente Innocenzo Piccinino con la scomparsa [redacted] padre

Luigi Piccinino

— **Genova**, 15 giugno 1983.

La **Bocciofila Amici di Viù** partecipa con profondo cordoglio alla scomparsa del Socio

Angelo Rolfo

— **Torino**, 16 giugno 1983.

TVP [redacted] sentitamente partecipa prematura scomparsa amico

Giulio Pic[redacted]

— **Torino**, 16 giugno 1983.

Il 13 giugno 1983 è cristianamente mancato

Camillo [redacted]

di anni 93

A funerali avvenuti, la famiglia e i parenti tutti [redacted] danno il triste annuncio. La [redacted] [redacted]ma [redacted] nella tomba di famiglia nel cimitero di Altessano.
— **Venaria**, 15 giugno 1983.

Improvvisamente è mancata all'affetto dei suoi cari

Stefania Renzi

anni 13

Con immenso dolore la piangono: [redacted] mamma **Luisa** [redacted] il papà **Giuseppe,** il fratello **Giorgio,** nonni, zii, zie, cugini, amici, parenti tutti. Un particolare ringraziamento al prof. Ponzone e a tutto il reparto [redacted] Osp. [redacted] Regi[redacted] Margherita. Funerali in Rivoli venerdì 17 giugno, ore 16,30, via Gobetti [redacted]. S. Rosario giovedì [redacted] corr. ore 20,30, [redacted]rocchia Nuova Collegiata.
— **Rivoli**, 15 giugno 1983.

Coniugi [redacted] partecipano al do[redacted]

Partecipano al dolore della famiglia Renzi: **Emma** e **Fulvio Gallotti, Rosina** e **Luisa Ducco, Daniele Zarbin, Laura Bighi.**

Direzione e **Colleghi** dell'**Istituto Bancario San Paolo di Torino, Succursale di Rivoli,** partecipano con profondo cordoglio all'immenso dolore [redacted] ha colpito il sig. Giuseppe Renzi per l'improvvisa scomparsa della figlia

Stefania Renzi

— **Rivoli**, 15 giugno 1983.

Piero [redacted] **Anna** [redacted] [redacted] la piccola **Barbara** sono vicini al grave lutto che [redacted] colpito Giuseppe e familiari per la pre[redacted] scomparsa della cara

[redacted] Renzi

— **Brescia**, 16 giugno 1983.

Partecipano al lutto: [redacted] **Gandolfi** e famiglie.

RINGRAZIAMENTI

La famiglia di

Giuseppe B[redacted]

Gestore AGIP
Consigliere Unione Distrofici

[redacted] ringrazia quanti hanno partecipato al [redacted] per la tragica scomparsa del loro [redacted]
— **Torino**, [redacted] giugno 1983.

ANNIVERSARI

1981 [redacted]

avv. Francesco Giordano

Con immutato dolore, S. Messa venerdì ore 11 chiesa Angeli Custodi.

1977 [redacted]

Alessandro Vallnotti

Il tempo che passa ravviva in noi il tuo ricordo: mamma, papà e **Silvana.**

1981 [redacted]

[redacted] Tamagnone [redacted]

Cara dolce mamma sono due anni che mi hai lasciata ma dolore e rimpianto so[redacted] [redacted]. Tua **Fiorina.**

1982 [redacted]

dott. prof. Vincenzo Capra

[redacted] primo anniversario, [redacted] accorato rimpianto i suoi cari.
— **Torino**, [redacted] giugno [redacted]

1981 [redacted]

Giorgio Olearì

[redacted] sempre nei cuori [redacted] **Carla Simona Sabina**

16-6-1981 16-6-1983

PROFESSORESSA

Carmelina Venture nata Ingrao

Vivi sempre [redacted] ricordo dei tuoi cari

STAMPA SERA PROVINCIA

Le notizie della «grande Torino»

L'Usl licenzia ad Ivrea 109 senza lavoro

E' una conseguenza della legge finanziaria che vieta qualsiasi assunzione temporanea

— (f. m.) Ulteriori gravi per chi ha bisogno di assistenza sanitaria sono previsti a cominciare dal prossimo luglio. Per informare l'utenza sui gravi problemi, ieri sera l'unità sanitaria locale, 90 mila assistiti suddivisi in 9 sezioni, ha indetto una conferenza stampa. Il comitato gestione per del neoeletto presidente Arturo Bracco, anni, architetto, ex vicesindaco dal 1975 Castellamonte, denuncia all'opinione pubblica grave situazione, soprattutto per quanto I disagi sempre maggiori che verranno a crearsi a danno della popolazione.

Il punto principale rimane la prossima entrata in vigore della legge finanziaria, il cui articolo vieta a partire dal prossimo 26 giugno qualsiasi assunzio- anche temporanea. Per l'Usl 40, la legge provoca fatto, entro il corrente anno, anche la graduale risoluzione rapporto lavoro del personale dipendente con contratti a tempo determinato. In cifre i servizi sanitari perderanno 109 dipendenti, circa il per cento dell'organico totale; persone che oltre tutto ad ingrossare le liste disoccupazione.

Il preesistente livello qualitativo prestazio- sanitarie subirà un regresso non indifferente, ed ancora una volta saranno i cittadini a subirne le seguenze. La legge viene poi a colpire alcune iniziative dell'Usl in quanto l'impossibilità di attuare assunzioni non permette lo sviluppo alcune iniziative. Se si pensa poi che ad Ivrea per determinati gravitano anche altre Usl, problema diventa ancora maggiore. Adesso l'Usl aspetta un intervento della Regione Piemonte e della presidenza del Consiglio ministri che permetta trattenere al lavoro il personale servizio, alla data dell'entrata in vigore della legge finanziaria.

In 100 pagine la storia di Collegno

Scritto consigliere comunale democristiano Giu- Gramaglia, che da anni si dedica alla ricostruzione storia della terra d'origine, uscito a Collegno il libro «Storia Collegno». Cento pagine e una decina inedite illustrazioni, che raccolgono il passato città dalle origini 1599, quando i SavoiaCollegno si estinsero con morte del conte Filippo.

Anche Benigni al «Meleto» di Gozzano per ricordare i cento anni del poeta

Ad secolo dalla nascita, numerose manifestazioni promosse dal comitato per le celebrazioni - Una mostra fotografica nei giardini del castello di Agliè - Musiche recite

AGLIE' — «Guido Gozzano: colloqui l'immaginario» il titolo della mostra fotografica che sabato 18 giugno, negli stupendi giardini del Castello ducale Agliè, darà via alle celebrazioni per il centenario della nascita del poeta torinese, che nella alladiese del «Meleto» trascorse tanta parte della sua vita. La mostra, che verrà inaugurata alle 18, propone una lettura della vita e dell'opera di Guido curata, per parte scientifica, dall'Università Torino e, per quella artistica, scenografo Eugenio Guglielminetti.

Parallelamente a quest'iniziativa si svolgeranno nel parco del Castello, presso l'Esedra della Fontana, otto spettacoli serali all'aperto danza, teatro e musica. Inoltre, il Comitato per le celebrazioni di Guido Gozzano di Agliè darà vita, durante i mesi estivi, a serie altre manifestazioni, cui una esposizione di pittura, un concorso fotografico e spettacoli portati in scena da compagnie prosa locali.

L'intera rassegna verrà presentata sabato 18, alle 17, presso Castello, nel corso di una conferenza stampa; nella stessa serata nel salone di caccia è previsto concerto celebre duo pianistico Canino-Ballista, con musiche di Wagner Debussy, organizzato dal Regio Torino.

Veniamo ora al programma completo degli spettacoli, che avranno come sede un palcoscenico poggiato sul fondo della fontana, dove sarà possibile ottenere suggestivi giochi luce e getti d'acqua. primo appuntamento è fissato per domenica 19 giugno, alle ore 21,30: il Teatro delle Pulci di Pisa presenterà «Quelle fiabe di Guido Gozzano». Sabato 25 giugno alla Compagnia di danza del Teatro Nuovo, con Loredana Fur- Pierre Mari- Pisa, esibirsi nel balletto «Amalia - Storia un amore».

Per tutti gli appassionati cantautori venerdì 1 luglio è programma concerto di Paolo Conte, sabato 9 sarà la Michael Aspinall con il suo spettacolo intitolato «Sulle ali canto». Una ventata di esotismo è prevista per sabato 16 luglio, quando Kama Deve e il suo gruppo si esibiranno in danze indiane. Grande attesa per lo spettacolo sabato luglio, che vedrà la celebre coppia Lucia Paolo Poli portare scena il suo ultimo esilarante successo, «Paradosso».

La Cooperativa Daggide sarà invece presente sabato 30 luglio con «Il bacio di morta». «6 agosto 1911: una serata al cinema» è il titolo dello spettacolo organizzato Museo nazionale cinema, programma nello stesso giorno, 72 anni dopo, per ricordare l'importante collaborazione fornita in quel periodo da Guido Gozzano alla casa Ambrosio. Inoltre, in data ancora precisare, è prerecital di Roberto Benigni.

Per quanto riguarda poi gli spettacoli organizzati dal Comitato per le celebrazioni goz- Agliè, segnaliamo altri quattro spettacoli: sabato 27 agosto, «Quello che fingo d'essere», portato in scena dalla Compagnia Teatrale; sabato settembre, «Con altra tornerò poeta», presentato dal Teatro Dieci, collaborazione il Teatro Giacosa; sabato 11 settembre, «Amo le rose che non colsi», con la Compagnia Lo Zodiaco di Caluso; sabato 18 settembre, «Trenta quaranta tutto il mondo canta», allestito dal Gruppo Teatro Lo Specchio.

Da giugno fino a settembre, nel giardino del Castello, resterà aperta l'esposizione di pittura, scultura, ceramica grafica sul tema «Guido Gozzano: la poetica, la vita l'ambiente». Nel mese di settembre, all'11, si terrà invece seminario accademico di chitarra sul tema «Tecnica, interpretazione, musica di insieme», aperto ad allievi e uditori.

Inoltre, occasione delle celebrazioni gozzaniane, piano del Castello resterà aperto al pubblico fino al 2 ottobre il seguente orario: giovedì, sabato e domenica 9,30 alle 12,30 e dalle 14,30 alle 17,30; il giovedì, in particolare, è riservato scuole e gruppi di visitatori. In questi giorni settimana il pubblico potrà anche accedere all'intero parche, dopo lavori bonifica di restauro, è stato finalmente messo a disposizione dalla Soprintendenza per i beni architettonici e ambientali.

Un programma ricco articolato, dunque, in grado catalizzare per tutta l'estate l'attenzione e l'interesse di un pubblico che si spera numeroso.

sorda? felice!

DIMOSTRAZIONI GRATIS
DEI PIÙ "INVISIBILI"
APPARECCHI ACUSTICI

Torino
via S. Tommaso, 24 (ang. S. Teresa) - tel. 537091
il 16 - 17 18 giugno 9-12,30; 15-19 (sab. 18 solo al matt.)

Corso Peschiera, 163 - tel. 331523
il 20 - 21 e 22 giugno 9-12,30; 15-19

amplifon
il secondo udito

amplifon La più importante organizzazione in Europa per vincere la sordità.

Riforma sanitaria anziani Il patrimonio della terza età

Un convegno Avigliana - buone intenzioni sono seguiti «risultati deludenti» - La prevenzione non è gratuita e paga il ticket

AVIGLIANA — «La riforma sanitaria e gli anziani», questo il del II Convegno sulla Età, presieduto dal presidente dell'Usl Valsusa Voyron, che si è svolto Avigliana. Il presidente del Gruppo anziani di Avigliana, dott. Crusignani, nella introduzione ha sottolineato come alle buone intenzioni dei padri della riforma sono seguiti risultati deludenti.

prometteva agli prevenzione oltre alla cura, la prevenzione è gratuita e si paga il tiket, quando si va in regioni diverse quella normale residenza, le diventano più gravose rispetto a molti precedenti sistemi mutualistici.

Dopo aver toccato i vari aspetti generali Crusignani ha puntato, sua consuetudine, alle realizzazioni concrete auspicando il rapido completamento dell'ospedale di S. Agostino per aver liberata S. Giuseppe da destinare a di riposo e che nuovo ospedale venga prevista gerontologia struttura ambulatoriale. Ha concluso affermando che un efficiente servizio sanitario in Valle rappresenta un importante traguardo riferendosi a dei beni fondamentali di ogni persona: salute.

Il prof. Vaccarino, primario della Divisione Medicina dell'ospedale di Avigliana, nella relazione ha messo al primo luogo e la sua personalità», indicando il progressivo degli ultrasessantenni fa prevedere raggiungere oltre milioni nel Duemila e di decrescente rapporto giovani, forza lavoro e anziani. Biologicamente, ha detto Vaccarino, la terza età segna indubbiamente un decadimento organico con indebolimento generale ma, d'altra parte, resta grande patrimonio esperienza vissuta ancora d'energia per utilizzare questa esperienza fini educativi, quindi attiva, partecipativa e associativa.

Ha poi illustrato il programma legge regionale per il triennio '82-'84 il cui commento è stato quello saggi contenuti troppo ardui per essere realizzati a breve termine.

Vivacissimo il dibattito con interventi numerosi rappresentanti dei gruppi anziani dei vari Comuni i quali hanno posto serie domande e proposte al presidente dell'Usl

Società Italiana per il Gas per azioni
SEDE SOCIALE IN TORINO - VIA XX SETTEMBRE, 41
CAPITALE SOCIALE LIRE 99.785.332.000 INT. VERS. - ISCRIZIONE REGISTRO DELLE IMPRESE DEL TRIBUNALE DI AL N. 52/1883 DI SOCIETA' E N. 238/V2/1921 DI FASCICOLO - CODICE FISCALE N. 00469490011

NUOVI IMPIANTI

Italgas - Esercizio di Torino ricorda che le richieste per la realizzazione di nuovi impianti, devono essere avanzate con opportuno anticipo al fine di consentire una adeguata programmazione dei lavori di allacciamento.
L'Ufficio Commerciale è a disposizione per ogni informazione relativa all'utilizzo del metano, al numero telefonico 2395 interni 446 524.

italgas Esercizio di Torino

ECONOMICI

Autovetture

A. [redacted] contanti compro qualsiasi autovettura minimo [redacted] anche [redacted] via [redacted]. Cristina [redacted] Torino.

ACQUISTIAMO pagando massimo [redacted], Panda, 112, Ritmo, 131, Alfa [redacted], Delta, Bmw, Fiesta, R4, R5, [redacted]. Corso Raffaello 3, [redacted]. 658.001.

AUDI [redacted] GLE nera [redacted] condizionata mo[redacted] nuovo fine 80 vende conto cliente Simoni [redacted] Turati 53, tel. [redacted].

AUDI 80 [redacted] anno 79 come nuova vende Lancar [redacted] Regina Margherita 270.

[redacted]
venditore autorizzato Fiat Lancia Autobianchi oltre vasto assortimento [redacted] garantito al miglior prezzo. Pagamento senza anticipo senza [redacted] ipo[redacted] fino 36 [redacted] valuta bene [redacted]to. Via Pianezza [redacted], tel. 739.6025.

AUTOVETTURE SCOFIT
diesel e benzina tutte le marche [redacted] e d'importazione pronta [redacted] garan[redacted] leasing. Vasto assortimento seme[redacted] e usato permute dilazioni [redacted]10. Scofit corso Turati 15, te[redacted]9 - 599.878.

[redacted] furgone, Peugeot 304 familiare, Escort, Taunus, Giulia, Simca 1307, Zaz, R16, Kadett, Kadett Caravan, Ascona, Manta, Rekord D, [redacted], furgone 50 NC-C. Via Cigna 3.

GOLF diesel GL 3 e 5 P. 4 e 5 V. vende in garanzia Concessionario Simoni Corso Turati 53, tel. 506.106.

GOLF GTI 4 [redacted] 5 V. accessoriate vende Concessionaria Volkswagen [redacted] Simoni [redacted] Turati 53. Tel. 506.106.

[redacted] Jolly [redacted], [redacted] '82 verde racing unipropietario pochi km inurtata tutti gli optionals [redacted] garanzia Jaguar vende [redacted]ta [redacted] Fiorauto, corso Turati 13 D.

[redacted] srl corso Orbassano 72 [redacted] Lancia Autobianchi consegna immediata condizioni [redacted] nell [redacted] assortimento vetture d'occa[redacted] tutte le marche. [redacted] Orbassano 72 an[redacted].

[redacted] DIESEL CL
[redacted] 1982 km 6500 documentabili - altra 1981 perfetta [redacted] garanzia. Franscar [redacted] V. [redacted] 208, tel. [redacted].

RITMO 65 S, '81 unico proprietario [redacted]re bordeaux vende permuta rateizza Fiorauto, via Stradella 82, tel. 215.743.

ROVER [redacted] unico proprietario come nuovo vera occasione. [redacted], [redacted] Ferrucci 24.

[redacted] Alpina privato vende giugno [redacted] Tel. ore pasti 84[redacted]0.

SAAB 900 Turbo 5 p '80-81, 5 marce tetto apribile vetri elettrici [redacted] garanzia [redacted] vende permuta rateizza. Fiorauto, via Cardinal [redacted] 5, tel. 216.0875.

[redacted] Turbo 3-4-5 porte '80-'81 tutti [redacted] optionals, pochi km, [redacted]le, [redacted] vende permuta rateizza. Fiorauto, [redacted] Turati [redacted] D.

[redacted] cambiali vendiamo 126, Panda, 112, Ritmo, 131, Alfa Romeo, Delta, Bmw, corso Raffaello 3, tel. 658.001.

[redacted] Land Cruiser nuovi [redacted] pronta consegna tutte [redacted] tinte permute rateazioni leasing. [redacted]. [redacted].828 - 230.889.

TOYOTA Land Cruiser C.C. 3500 [redacted] carro 5ª marcia 2/3 porte garanzia 2 anni pronta consegna. Lombarauto, [redacted] Einaudi 15, telefono [redacted].

CALABRIA
[redacted]TORE
VENDE
DIRETTA[redacted]
MINIAPPARTAMENTI
14.500.000
RIMBORSO SPESE VIAGGIO
Informazioni (011) [redacted]

IL LETTO
ARREDA
IL [redacted]
Materassi e [redacted] delle migliori [redacted] tutto per l'arredamento del vostro letto [redacted] per spose
PREZZI COMPETITIVI
Torino - Corso Giambone 7
Tel. [redacted] - [redacted]

TURBO DIESEL
Alfetta grigio metallizzata bella aggiornamento motore g[redacted] Eurocasion. Franscar corso V. Emanuele 208, [redacted]. 758.282.

[redacted] GLE '[redacted] unica metallizzata tutti gli optionals 4000 km unipropietario inurtato in garanzia vende perm[redacted] rateizza Fiorauto; corso Turati 13 D.

ZETA diesel 1/2 anni [redacted]. Monticar corso Ferrucci 24.

Acquisto alloggi

A. [redacted] acquista in contanti alloggio libero [redacted] vani e servizi. T[redacted]. 959.3500 [redacted] ufficio.

A. [redacted] alloggi interi [redacted] in blocco o [redacted] frazionare ville, rustici qualsiasi zona liberi o affittati. Tel. [redacted].

[redacted] in [redacted] monolocale anche mansardato libero possibilmente centrale. Tel. [redacted].

[redacted] camera [redacted] e tinello e servizi purché libero disponibili L. [redacted] milioni contanti. Tel. 587.834.

[redacted] privato alloggio libero in Torino 1-2 camere servizi [redacted] contanti. Tel. 33.2642 ore pasti.

[redacted] direttamente camere [redacted] servizi Torino o Moncalieri. [redacted]. 539.722 negozio. Tel. 540.7437 pasti.

ALLOGGI [redacted] ville [redacted] in ogni [redacted] Casa[redacted] pagabenecontanti! Aperto sabato pomeriggio. 011 [redacted] corso Massimo d'Azeglio 23.

A[redacted] o casetta acquisto contanti [redacted] presto urge trasferimento Torino, zona servita. Tel. 751.443.

CASETTA libera indipendente anche [redacted] ristrutturare cerchiamo non [redacted] Torino giardino. Tel. 598.898.

[redacted] trasferimento acquisto [redacted] in Torino comodo [redacted] pubblici. Tel. [redacted] 329.34 Gianni (ore negozio).

CERCO alloggio [redacted] tinello cucinino servizi. Tel. 598.898 (possibilmente ore pasti).

[redacted] urgentemente libero 3 camere cucina anche da riattare c[redacted] limite 65 milioni. Tel. 539.161.

IFIM
acquista [redacted] propria clientela palazzina uffici 1000/1500 mq possibilità box auto. Zone Francia Cit Turin Parella. Tel. 741.2834 - 748.718.

[redacted] acquisto zona Francia San Paolo Campidoglio 2 [redacted] tinello bagno massimo 54 milioni. Tel. 532.409.

[redacted] ir[redacted]tabile decoroso cerco due camere ti[redacted] cucina servizi astenersi agenzie tel. dr. Gallo 532.196.

[redacted] acquista in contanti alloggio signorile salone 2-3 camere 2 servizi zona centrale. Tel. ufficio 547.244.

[redacted] primario in pensione acquista alloggio centrale e signorile i[redacted]. Tel. 546.156.

PER [redacted] acquisterei [redacted] ra cucina [redacted] massimo [redacted] milioni. Tel. 532.409.

PERMUTIAMO [redacted] 1-2-3-4 [redacted] tinello [redacted]gi più grandi o più piccoli anche cinture. Casamercato 650.3805.

PRIVATAMENTE acquisterei alloggio [redacted] primissima cintura di Torino tel. [redacted].

PRIVATO cerca in acquisto palazzina per uffici [redacted] ampio parcheggio [redacted]. Telefonare [redacted] pasti [redacted].

[redacted] urgentemente [redacted] alloggio signorile. Telefonare 513.853.

SABATELLI [redacted] 882.869 [redacted] d'Azeglio 60 acquista appartamenti [redacted] sette stabili ville in Torino.

SOLO da privato acquisto alloggio libero in Torino es[redacted] piani rialzati di 1-2 [redacted]mere cucina. Tel. 557.967.

SPOSI acquisterebbero [redacted] tinello cucinino bagno anche [redacted] riattare, spesa limite 34 milioni. [redacted]. 539.161.

[redacted] acquista monolocale e mansarda libera ogni dimensione possibilmente zona centrale. Tel. [redacted].

VILLA libera[redacted] preferibile precollina Torino o [redacted] comoda servizi. Per [redacted]. [redacted]. 752.442.

19 Vendita alloggi

[redacted] **VILLA** in finizione prima cintura [redacted] 1300 mq salone cucina 3 ca[redacted] biservizi tavernetta garage lavande[redacted]ato impresa vende L. 196 mi[redacted] dilazioni. Tel. [redacted].

A.A.A.A. CASALEGNO 839.8444 libero via Berthollet alloggio [redacted]re cucina servizio L. 19 milioni.

[redacted] **CASALEGNO** 839.8444 [redacted] corso Verc[redacted] tinello cucinino bagno termo ascensore mutuo 50%.

[redacted] ampio camera tinello cucinotto bag[redacted] ascensore mutuo [redacted].

A.A.A.A. [redacted] corso Rosselli [redacted] cucina servizi cantina L. [redacted] milioni [redacted] mila.

A.A.A.A. CASALEGNO 839.8444 Nichelino (To) 2 camere tinello cucinino bagno termo [redacted]4 milioni.

A.A.A.A. [redacted]**NO** 839.8444 corso Tortona (Vanchiglia) camera tinello servizi termo ascensore L. 32 milioni.

A.A.A.A. CASALEGNO 839.8444 libero via G[redacted]ova 3 camere cucina bagno posto auto termo ascensore L. 75 milioni.

[redacted] **CASALEGNO** 839.8444 [redacted] Isonzo (San Paolo) [redacted] cucinino bagno L. 60 milioni.

A.A.A.A. C[redacted] 839.8444 via Morozzo (San Paolo) frazioniamo alloggi camere tinello servizi mutuo 50%.

A.A.A.A. [redacted] 839.8444 libero [redacted] zon[redacted]fiori camera tinello [redacted]na cottura b[redacted]. L. 44 milioni.

A.A.A.A. C[redacted]**LEGNO** 839.8444 zona [redacted]pidoglio [redacted]onimo a[redacted] 2/4 ca[redacted] cucina da L. 22 milioni 50[redacted] mila.

[redacted] 839.8444 [redacted] Vi[redacted]ce corso Francia 2 camere cucina bagno cantina volendo box auto a parte [redacted] milioni mutuo dilazioni.

A.A.A.A. CASALE[redacted] via Gubbio [redacted] Campagna) frazioniamo alloggi liberi/occupati [redacted]-2 ca[redacted] cucina bagno [redacted] L. 36 milioni mutuo 50%.

A.A.A.A. CASALEGNO 839.8444 libero corso Francia saloncino 2 camere cu[redacted] bagno [redacted] termo [redacted]ore L. 110 [redacted] mutuo 50% e dilazioni.

SU TUTTE LE
AUTO NUOVE
10%
[redacted]
SEMPRE
SU [redacted] MODELLO
[redacted] GAMMA [redacted]
ANCHE SE [redacted] DAI [redacted]
[redacted] SIA
COMUNQUE
[redacted] QUALUNQUE [redacted] DI PAGAMENTO
IN [redacted] FINANZIAMENTO O IN LEA[redacted]NG.
QUI
[redacted]
SOLO PRESSO I [redacted] FORD DI T[redacted]
[redacted] CON ALTRE CAMPAGNE IN ATTO
Euromotor
[redacted] 11 TEL. [redacted]
[redacted]
Autostadio
[redacted] TEL. 32.62.32
VIA [redacted]
Ford

A.A. FIDALCASE A libero corso Francia pressi piazza Bernini salone 3 camere cucina ingresso biservizi solaio mq 150 L. 158 milioni. Tel. 506.606.

A.A. FIDALCASE B libero attico piazza Sabotino 2 camere cucina servizi mq 65 terrazzo L. 53 milioni. Tel. 506.606.

A.A. FIDALCASE C libero Madonna di Campagna signorile 3 camere tinello cucinino mq 110 L. 94 milioni. Tel. 506.606.

A.A. [redacted] D libero [redacted] Ferrucci salone 2 camere cucina servizi mq 110 L. 79 milioni. Tel. 506.606.

A.A. FIDALCASE E libero signorile corso U[redacted] salone 2 camere cucina biservizi L. 113 milioni. Telefonare 506.606.

A.A. FIDALCASE libero Collegno ampio 2 camere tinello cucinino [redacted] 68 milioni. Tel. 959.2001.

[redacted] **FIDALCASE** libero Parella camera cucina servizio cantina termo ascensore L. 33 milioni. Tel. 959.1122.

[redacted]**ALCASE** liber[redacted] ampio [redacted] tinello cucinino [redacted] cantina L. [redacted] milioni. [redacted] 959.2001.

A.A. FIDALCASE libero Mirafiori camera tinello angolo cottura servizio L. 29 milioni 500 mila. Tel. 959.1122.

A.A. FIDALCASE [redacted] Di [redacted] pio [redacted] tinello cucinino servizio cantina. [redacted] 53 milioni. Tel. 959.2001.

A.A. [redacted]**CASE** libero corso Taranto piano [redacted] camere tinello cucinino servizio L. 78 milioni. Tel. 959.1122.

A. LIQUIDIAMO fine frazionamento [redacted] Airasca 2 camere cucina wc a L. 14 milioni. Luxcase tel. 548.476.

A. OR.V.IM. A 506.881 via Nizza (corso Dante) libero soggiorno 2 camere tinello cucinino servizi L. 82 milioni.

A. OR.V.IM. B 506.881 corso Appio Claudio libero recente salone 3 camere cucina 3 servizi doppi ingressi mq 200.

A. OR.V.IM. C 506.881 corso Vittorio (piazza Adriano) libero soggiorno 3 camere cucina servizi mq 130.

A. OR.V.IM. D 506.8[redacted] via Mombarcaro (S. Rita) libero spazioso 2 c[redacted] cucinino servizi L. 71 milioni.

A. OR.V.IM. E 506.881 Lungo Dora Napoli libero affare 2 camere cucina servizio 2 balconi L. [redacted] milioni 500 mila.

A. [redacted] Romagnano (Parella) 2 camere tinello cucinino termo bagno L. 49 milioni 500 mila dilazionabili.

A. SERIM libero via Trivero [redacted] Pellerina 2 [redacted] cucinino magazzino box. [redacted]. 519.801.

A. SERIM libero [redacted] via Luisa [redacted] Carretto soggiorno 5 [redacted] cucina biservizi box 2 auto. Tel. 519.801.

A. [redacted] Monte Grappa interamente restaurato 2 camere cucina indipendente bagno. Tel. 519.801.

A. [redacted] Crocetta [redacted] Lamarmora signorile s[redacted] cucina [redacted] servizi posto auto. [redacted]. 519.801.

A. SERIM piazza Castello via Garibaldi in [redacted] restaurato [redacted] cucina bagno [redacted] ingresso. Tel. 519.801.

A [redacted] milioni più mutuo libero riscaldamento con termosifoni, ascensore, [redacted] Gioberti 56: [redacted] camere, cucina, bagno, [redacted] auto. Tel. [redacted].

ASSIANO [redacted]o recente in [redacted] Pitagora splendido 2 camere tinello cuci[redacted]. Effepi 502.502.

ASSIANO libero zona Nizza via Bidone camera tinello cucinino servizi ampio balcone piano alto. Effepi 502.502.

ABICASE A libero corso Dante ponte Isabella signorile panoramico saloncino 2 camere [redacted] biservizi [redacted] 130 L. 135 milioni. Tel. 610.853.

ABICASE C libero pressi corso Stati Uniti saloncino 3 camere cucina biservizi mq 130 L. 150 milioni. Tel. 610.853.

[redacted] G libero corso Turati [redacted] soggiorno camera zo[redacted] pranzo con [redacted]mino angolo cottura servizi [redacted] mq 70, L. 62 milioni. Tel. 558.905.

[redacted]
subito privato vende corso Brunelleschi ampio ca[redacted] tinell[redacted] cucinotto [redacted]. Telefonare [redacted].

[redacted] subito recente 2 camere cucina servizi [redacted] Rivoli L. [redacted] milioni dilazionabili. SIS 519.977.

ADIACENTE piazza Statuto libero camera cucina bagno termo ascensore affare L. 35 milioni. Centraledile 530.163.

ADIACENTE via Tripoli libero 3 [redacted] cucinino bagno adatto anche [redacted] L. 68 milioni dilazionabili vende Centraledil[redacted].

[redacted] Regio Parco, 2 camere cucina bagno. Pagamento facilitato. Tel. Immobiliaretoro 549.761 - 553.204.

ADIACENZE [redacted] Genova, [redacted] Biglieri [redacted]: 1-3 [redacted] cucina servizi. Tel. Immobiliaretoro [redacted] - 553.204.

[redacted]**IRE** 518.986 libero S. [redacted] ottimo spazioso salone 2 camere tinello bagno ampia cantina L. 130 milioni rateabili.

[redacted] 518.986 libero [redacted] Paolo [redacted]cente corso Rosselli ristrutturato [redacted]re tinello cucinino dilazioni.

[redacted] Borgo Vittoria grandioso [redacted] tinello cucinino L. 97 milioni [redacted].

AFFAIRE 518.986 libero ristrutturato zo[redacted] corso [redacted]cco 2 camere cucina bagno L. 32 milioni meno mutuo.

[redacted] centrale [redacted] Principe Tommaso angolo [redacted] Marconi: [redacted] camere cucina [redacted] ingressi 2 bagni, garage più posto auto, [redacted] L. 145 milioni più piccolo mutuo. Fiduciaria Immobiliare tel. 556.956.

AFFARE libero via Cibrario ampio [redacted] camere cucina bagno riscaldamento 1° piano L. 66 milioni. Stilcase 517.603.

AFFARE libero corso Tassoni camera cucina servizi L. 15 milioni [redacted] mila dilazionabili. Tel. 447.4844 Grimaldi.

[redacted] libero [redacted] Gravere Parella ampio 2 camere cucina bagno L. 34 milioni dil[redacted] 532.462.

AFFARE [redacted] Campagna libero camera [redacted]llo cucinino bagno termo L. [redacted] milioni dilazionabili. Tel. 758.663.

[redacted] piazza [redacted] Giulia mansardato libero 2 camere cucina bagno [redacted] L. [redacted] milioni. Stilcase [redacted].

[redacted] via Palestrina Barriera Milano [redacted]mera cu[redacted] mq 50 L. 17 milio[redacted] Stilcase 545.574 - 532.462.

[redacted] 10 minuti da corso [redacted] ville 180 mq giardino [redacted] mansarda m[redacted] L. 270 milioni dilazioni. Tel. 839.5300.

[redacted] libero ristrutturato camera cucina bagno L. 24 milioni posizione commerciale. Tel. 537.131.

[redacted] S. Rita [redacted] salone [redacted]mere tinello cucinino [redacted] L. 88 milioni meno mutuo. Grimaldi 329.9007.

[redacted] vendesi alloggio soggiorno 2 camere cucina [redacted] mutuo. Studio Ri.Ghi 513.632.

[redacted] libero via Garibaldi in palaz[redacted] 3 [redacted] cucina [redacted] 2 box. Tel. [redacted] Esim.

[redacted]**PIO** libero recente [redacted] tinello [redacted]vizi corso Toscana anticipo [redacted] 50% resto dilazioni. SIS[redacted].

[redacted] tra Torino e [redacted] cucinotta servizi L. [redacted] milio[redacted]. SIS 519.977.

AMPIO [redacted] recente [redacted]mere cucina [redacted] ogni [redacted] L. [redacted] milioni dilazioni. Tel. 447.[redacted].

[redacted] corso [redacted]nelli [redacted] tinello in perfette [redacted] L. 77 milioni 800 mila [redacted] mutuo. [redacted] 519.977.

[redacted] centrali completamente ristrutturati anche mini [redacted] in [redacted]bile signorile. [redacted].

[redacted] libero signorile (S. Rita): [redacted] 3 camere cucina 2 bagni volendo box [redacted]. Tel. [redacted].

ATTICO [redacted] via Michelangelo (San Salvario) saloncino 2 camera cucina ba[redacted] L. 63 [redacted]. Labeo 746.222.

B[redacted] libero in villa nuova [redacted]ne soggiorno 2 [redacted] servizi tavernetta box g[redacted]. Tel. 655.580.

BORGARETTO [redacted] 2 [redacted] cucina [redacted] servizi 120 mq affare. Tel. 556.387 Eurocase.

BRUINO villa libera recente salone cuci[redacted] 3 [redacted] 2 bagni garage-giardino L. [redacted] milioni contanti più mutuo. [redacted]. Tel. 556.956.

CA[redacted]**CA** [redacted] Trapani. [redacted] tinello cucinino servizi piano alto L. [redacted] milioni [redacted] Tel. 531.310.

[redacted] Guala 3 camere cucina [redacted] L. [redacted] milioni meno forte mutuo. Tel. [redacted].

CASABIANCA libero via Mazzini 6 [redacted]re [redacted] anche uso pensione [redacted]no 3° L. [redacted] milioni. Tel. 531.310.

CASABIA[redacted] libero signorile, [redacted]nos Aires 2 camere tinello cucinino servizi mq 80 L. 78 milioni. Tel. [redacted].

[redacted] libero zona Parella spazioso 4 [redacted] servizio riscaldamento centrale [redacted] L. 57 milioni.

CASABIANCA 531.006 libero piazza Peyron 2 camere cucina servizi piano 5° ter[redacted] ascensore L. 80 milioni [redacted].

CASAME[redacted] A 650.3805 [redacted] Moncalieri stra[redacted] Rebaude signorile salone 3 camere cucina biservizi. Box [redacted]. Dilazioni. Aperto sabato pomeriggio.

CASAMERCATO D 650.3805 libero corso [redacted] camera tinello cucinino [redacted] lire 46 milioni rateabili.

CASAMERCATO D 650.3805 libero None [redacted]olo 2 camere cucina servizi. [redacted] box [redacted] Dilazioni.

[redacted] servizi [redacted] auto L. [redacted].

[redacted] libero Nichelino via Mameli piano [redacted] 2 [redacted] tinello cucinino servizi. Dilazioni.

[redacted] attico via Borgo Dora [redacted] 3 [redacted] cucina [redacted]to.

[redacted] E[redacted] libero corso Benedetto Brin piano alto 2 camere cucina bagno. Dilazioni. Permute.

CASAMERCATO E 650.3805 libero via Ormea corso Raffaello monolocale con cucinotta e bagno L. 27 milioni.

CASAMERCATO E 650.3805 libero via [redacted] cucina [redacted] bagno. Facilitazioni di pagamento.

(continua)

Fossano / Le ricerche nella zona non hanno dato ancora esito

L'automobile bruciata e spinta nella scarpata prova il rapimento di Giampiero Bongioanni?

Lo scomparso appartiene ad una dinastia di industriali proprietaria del più importante stabilimento [redacted] Fossano (fonderia e officine meccaniche)

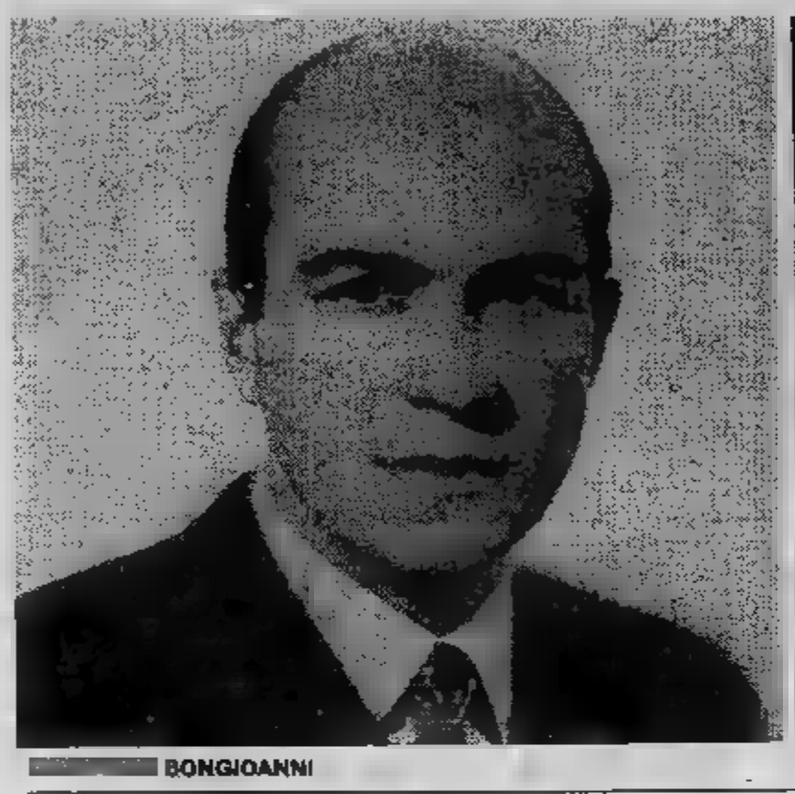

[redacted] BONGIOANNI

INGRESSO DELLA FONDERIA E OFFICINE MECCANICHE DI GIAMPIERO BONGIOANNI. E' LO STABILIMENTO PIU' IMPORTANTE DI FOSSANO

DAL NOSTRO [redacted]

FOSSANO — Polizia e [redacted] rabinieri [redacted] allarme in tutto [redacted] Piemonte. Un uomo, l'industriale Giampiero Bongioanni, [redacted] anni, è [redacted] rapito. [redacted] carabinieri [redacted] polizia, impegnati da martedì nelle indagini per individuare ogni possibile [redacted] che porti [redacted] scomparso, battono [redacted] campagne nella speranza [redacted] trovare qualche indizio, po[redacted] aprirsi una schiarita nel cupo panorama [redacted] rapimenti. Qualcuno [redacted] l'ipotesi che un altro sequestra[redacted] — il medico torinese Luigi Giordano, [redacted] — possa [redacted] liberato nel volgere di pochi giorni.

Niente più che un'ipotesi, per ora, che [redacted] volta da un'altra ipotesi: i due rapimenti potrebbero [redacted] opera [redacted] stessa banda, l'unica che probabilmente ormai agisce in Piemonte dopo che [redacted] investigatori coordinati dal magistrato, dottor Maddalena, hanno [redacted] quasi al completo la «gang» responsabile del sequestro Crosetto, deceduto [redacted] la prigionia, [redacted] Scaglione, liberato senza riscatto due mesi fa.

[redacted] questa premessa [redacted] vera, la conclusione [redacted] può essere che una sola: l'anonima sequestri è una [redacted] di catena [redacted] montaggio e come tale deve produrre a ripetizione. L'organizzazione [redacted] sta, i tempi morti non sono consentiti: gli [redacted] non possono essere «dispersi» su diverse operazioni. Un sequestrato, dunque, esclude l'altro.

Chi è Giampiero Bongioanni? Laureato in economia [redacted] commercio, vicepresidente della Fomb (Fonderie officine meccaniche Bongioanni) è ritenuto uno degli uomini più ricchi della provincia di Cuneo. Vive in famiglia — non si [redacted] sposato — [redacted] gli [redacted] genitori (il padre ingegner Francesco ha 81 anni [redacted] la madre Giuseppina 79) in una bella villa d'epoca con un ampio giardino in prossimità della fonderia fondata dal nonno.

Da [redacted] Giampiero Bongioanni è [redacted] l'ultima volta lunedì sera alle 20.

[redacted] [redacted] madre cui è legatissimo: «*Vado a Cuneo [redacted] amici*», ed è [redacted] sulla [redacted] «Range Rover» marrone da 26 milioni. Per i rapitori non deve esser [redacted] difficile seguirne gli spostamenti sul vistoso veicolo.

[redacted] [redacted] momento esatto in [redacted] la banda ha bloccato Giampiero Bongioanni, di certo si [redacted] che l'industriale stava già ritornando da Cuneo a Fossano [redacted] quindi [redacted] incontrato le persone con cui aveva appuntamento. Polizia e carabinieri [redacted] cominciato le ricerche martedì pomeriggio

A dare l'allarme sono stati prima la madre (che non sentendo rincasare il figlio, abitualmente puntuale, e abituato [redacted] avvertire in caso [redacted] imprevisti, si è allarmata ed [redacted] andata [redacted] di [redacted] sano) [redacted] poi [redacted] segnalazione giunta [redacted] questura [redacted] Cuneo. In località Madonna del[redacted] Riva, [redacted] chilometri fuori [redacted] città, nei pressi del depuratore [redacted] fognarie posto sulle sponde del fiume Gesso, qualcuno [redacted] visto bruciare [redacted] macchina lus[redacted]

L'auto era quella [redacted] Giampiero Bongioanni, sicuramente incendiata e spinta giù da [redacted] ripida scarpata [redacted] circa dieci metri. [redacted] veicolo si è fermato lungo [redacted] argine [redacted] cemento [redacted] bruciando completamente.

Il ritrovamento, avvenuto [redacted] mattina [redacted] tardi, [redacted] ha portato elementi [redacted] indagini, ha [redacted] compli[redacted] [redacted] nuovi dubbi la vicende perché la zona [redacted] «*equivoca*». Nei viottoli [redacted] gli alberi [redacted] recano [redacted] notte coppiette «occasionali» ed omosessuali.

Per scrupolo [redacted] in questura a Cuneo sono stati ascolta[redacted] [redacted] omosessuali, noti [redacted] buoncostume proprio perché frequentano [redacted] zona. A [redacted] questo l'atteggiamento degli inquirenti (che hanno setacciato senza esito l'intera area e il [redacted] temendo di rinveni[redacted] il corpo privo [redacted] vita [redacted] Giampiero Bongioanni) [redacted] della famiglia, che ha già nomi[redacted] l'avvocato [redacted] Cuneo Brunello Olivero suo rappresentante, [redacted] lascia [redacted]

In [redacted] Bongioanni si attende una telefonata o una lettera per avviare le trattative. Sinora [redacted] ci sono stati contatti [redacted] i rapitori, ma la polizia sa che [redacted] di [redacted] i banditi [redacted] o due settimane per farsi vivi: [redacted] un modo per dare tempo ai familiari [redacted] preparare il danaro sotto il peso dell'angoscia [redacted] organizzarsi meglio per [redacted] fase cruciale della riscossione del riscatto.

Marco Vaglietti

LA VILLA DEI BONGIOANNI L'INGRESSO [redacted] IERI E' [redacted] A TUTTI TRANNE CHE AGLI INQUIRENTI E AD UN LEGALE

LA DONNA DI SERVIZIO DEI BONGIOANNI NON APRE A NESSUNO

LA SCARPATA LUNGO LA QUALE E' STATA FATTA PRECIPITARE L'AUTO DELL'INDUSTRIALE

Cinque domande, dodici personaggi in corsa per un seggio alla Camera dei deputati

COSA CHIEDO, COSA PROMETTO

dieci. giorni voto politico per il rinnovo . Il Piemonte due deputati e un senatore meno rispetto precedenti elezioni '79. di popolazione.

elettorale è pieno svolgimento. Undici politiche in campo nella circoscrizione - - Vercelli, in quella Asti - Alessa - Cuneo. Nella prima rispetto alla seconda c'è la in più partito nazionale pensionati. Gli altri partiti dc, pci, psi, psdi, pri, pli, msi, dp, «autonomia per il Piemonte».

Un esercito candidati: o no, uscenti, personaggi di prestigio, outsider. possibilità .

Il candidato si sottopone a comizi a raffi- viaggia parte re- gione, interviene e diofonici. Il della elettorale è appuntamenti, fino a ve- giugno.

**

Stampa Sera ha intervistato can- per partito. Le domande per tutti. rispondono: il deputato uscente Anna Maria Vietti (dc), l'assessore comunale all'assistenza Angela Migliasso (pci), l'ex assessore regionale Gabriele Salerno (psi), il presidente l'Ordine dei medici di Danilo Poggiolini (pri), il consigliere provinciale Ludovico Villania (msi), il consigliere pro- Castraghi (pli), il segretario provinciale e il Giovanni Negri. E ancora i deputati Giuseppe Costamagna (dc), Gior- (psi) e Fumari (psdi) il consigliere provinciale (dc).

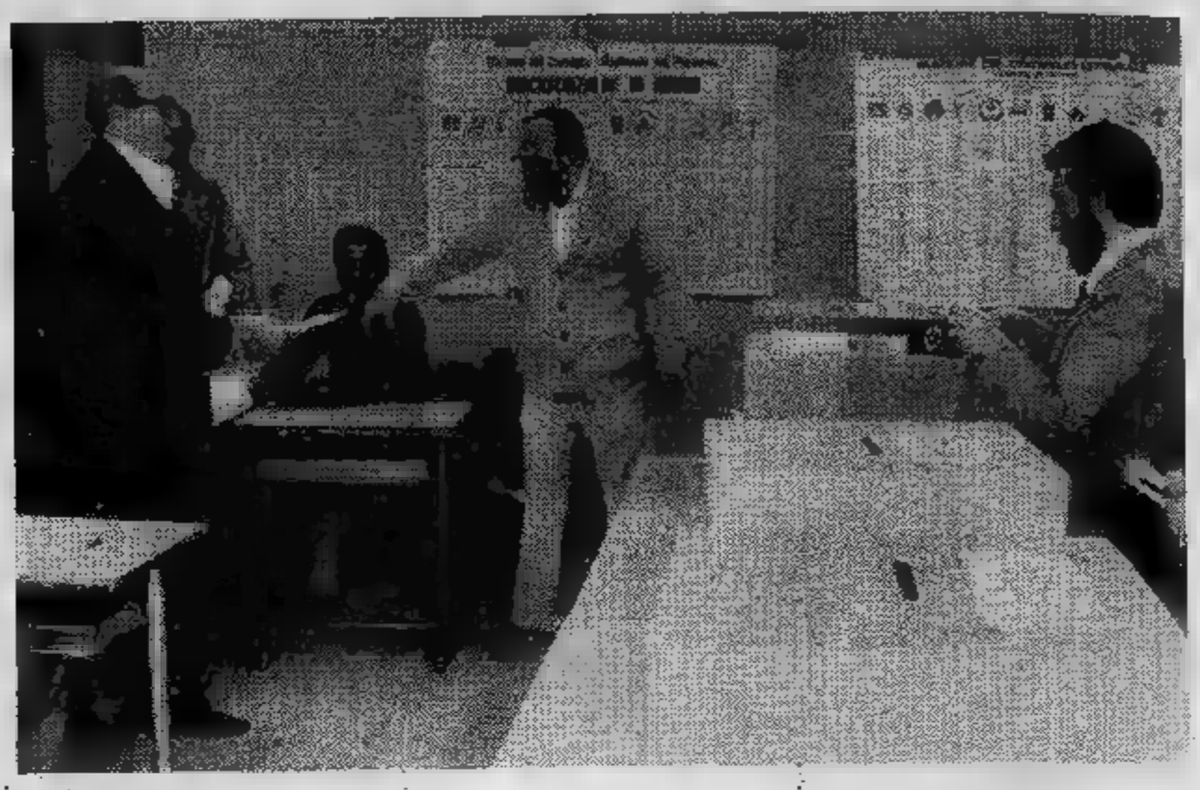

Poggiolini (pri)

DANILO POGGIOLINI, 50 anni, presidente dell'Ordine dei medici di Torino dal '75, segretario dell'Ordine nazionale dei medici '76. Da undici anni presidente dell'Associazione nazionale medici di famiglia. Candidato nel pri, come indipendente.

Le elezioni erano indispensabili? *«No. L'unico motivo che politica di rigore si fa sempre le elezioni spalle».*

La gente crede voto. Perché il giugno dovrebbe diverso? *«Non ci sono allarmismi particolari, oggi c'è una certa tranquillità, diversità ideologiche sono meno conflittuali, il pci è in difficoltà. Il cittadino può guardare con tranquillità al panorama politico, partiti minori compresi».*

che cosa si occupa in politica? *«Di sanità. La non è stata applicata bene. Ci sono sprechi. La gente è scontenta».*

Chi vorrebbe rappresentare in Parlamento? *«Tutti i cittadini, non soltanto una categoria, perché tutti usufruiscono del servizio sanitario».*

La campagna elettorale: quanto costa? Quali canali segue? *«I colloqui, gli incontri. Mi rivolgo medici, in particolare. La spesa limitata ai "santini" e qualche Poca roba».*

I negativi e positivi che l'hanno maggiormente colpita? *«L'instabilità del governo mi impressionato sfavorevolmente. Il governo Spadolini ha combattuto l'inflazione, debellato quasi il terrorismo. Poi i segretari partito hanno litigato. E' un guaio che non si lasciato lavorare Spadolini».*

Vietti (dc)

ANNA MARIA VIETTI, anni, nella legislatura si occupata in particolare dei problemi dell'assistenza sociale, sanità, scuola, della condizione femminile. E' candidata della dc Torino-Novara-Vercelli.

La gente crede sempre meno al fattore-voto, perché il 26 giugno dovrebbe scegliere di votare? *«E' vero, cresce il rifiuto politica. votare sarebbe un grosso errore, vorrebbe dire accentuare la fragilità delle istituzioni, lasciare altri che riguardano tutti».*

Quali cittadini vorrebbe tornare rappresentare? *«Tutti coloro che condividono i valori cui ispiro mia attività, tutti coloro che lavorano con onestà coerenza per una società più giusta e umana, in particolare le donne e coloro che, me, sono impegnati nella tenace difesa del alla vita fin dal suo concepimento».*

Quali canali segue per conquistare il voto? *«Alcuni spot tv, articoli sui giornali, manifestini, lettere conoscenti, soprattutto contatti con la gente».*

Quanto la campagna chi gliela paga? *«Ho sempre speso poco. Spenderò 25-30 milioni. 10 sono miei risparmi, 5 mi offerti un familiare. Per il resto, in passato, aprirò un credito presso le banche».*

Queste elezioni sono indispensabili? *«Assolutamente no. Il psi alla rincorsa di un pugno di voti in più non ha esitato a interrompere la legislatura in un momento tanto difficile anteponendo l'interesse del partito quello generale del Paese».*

Migliasso (pci)

TERESA , 41 anni, dipendente della Provincia. Consigliere comunale di Torino '70. '79 assessore all'Assistenza. Candidata del pci.

Le elezioni indispensabili? *«No, indispensabile è dare un governo autorevole e stabile al Paese. L'autorevolezza deve discendere dal della stragrande maggioranza dei cittadini che necessitano di soluzioni concrete per i problemi della disoccupazione, della casa, sanità, del fisco, delle pensioni, dell'inflazione».*

Perché andare votare il 26 giugno? *«Perché, più che nel passato, è possibile cambiare: in negativo avanti dc, in positivo si rafforza la sinistra, e in particolare il pci».*

Di che si occupa? *«Dei problemi dell'infanzia, vecchi, degli emarginati, lavorando per lo sviluppo dei servizi sociali».*

Quali cittadini vuole rappresentare in Parlamento? *«I ascoltati: le donne, disoccupate lavoratrici, le salinghe, i giovani, i vecchi, gli handicappati, i bambini».*

Com'è e quanto costa la campagna elettorale? *«E' organizzata dal partito, partecipo dibattiti, comizi. Parlo con gente. A non nulla. Nessuno noi si propaganda personale».*

I negativi e positivi della scorsa legislatura. *«Negativi: il continuo ricorso ai decreti, i rinvii riforme (enti locali, assistenza, pensioni), decisione sui missili a Comiso, la sudditanza gli Usa. Positivo? Poco nulla: forse solo legge sull'adozione e sull'affidamento bambini».*

Città di Torino
Assessorato alla
Informagiovani
Italiano

Sabato 18 giugno 1983 ore 21
Auditorium RAI

Concerto del coro Edelweiss

Serata inaugurale del programma per la costituzione di gruppi corali nei Quartieri

INGRESSO

RECUPERO ANNI
ABBREVIAZIONE DEGLI STUDI
SEZIONE DIURNA - PRESERALE - SERALE
MINERVA - LEONARDO DA VINCI
TORINO - VIA GIOLITTI - TEL. - 872.347

monique
ALTA MODA
per rinnovo locali
sconti
fino al 50%
VIA NIZZA 135
VIA XX SETTEMBRE 54
MONIQUE S. Mauro T.se

invito per a visitare il nostro assortimento novità per l'estate
Ghistino
abbigliamento uomo-donna
Torino, via Breglio 50, tel. 29.61.82

IMPRESA AFFITTA DIRETTAMENTE
sr esposizione ed uffici, composti
piani ed mq possibilità frazionamento
commerciale uffici negozi da 70 a 210 mq (possibilità frazionamento). Per informazioni rivolgersi Immobiliare Centro Uffici S.r.l. corso Francia 3, Torino - Tel. 53.21.23

ossola
SIMAC
Pasta Matic - Il Gelataio - Rivoltatrice - Caffè Simac - Bruno Simac
Torino - Corso Vercelli 94 - Tel. 287.021
Cirié - S. 1 - 920.0243

LONDRA in aereo, partenze giornaliere MILANO settimanali da TORINO
Quote da L. 270.000 andata e ritorno
Informazioni e prenotazioni:
VACANZE
VIA S. TOMMASO 20
TORINO - Tel. 517.506
oppure il vostro agente viaggio

Che cosa si aspettano, che cosa intendono fare non appena il confronto sia concluso

IL CANDIDATO RISPONDE...

Casiraghi (pli)

NICOLETTA CASIRAGHI, 34 anni, laureata in scienze politiche, funzionaria regionale, dall'80 consigliere provinciale, dall'81 segretaria cittadina pli. Si presenta [illegible] lista pli.

Queste elezioni erano indispensabili? *«A giudizio [illegible] noi liberali no. Sarebbe stato meglio proseguire nel rafforzamento della coalizione»*.

La gente [illegible] stanca [illegible] votare quasi ogni anno: il 26 giugno è importante? *«Diventa importante scegliere. Non [illegible] il momento per abbandonare, si favorirebbero soltanto i partiti maggiori»*.

[illegible] che cosa [illegible] occupa in politica? *«In particolare di bilanci, dei problemi di spesa [illegible] dell'ordinamento delle autonomie locali»*.

Chi vorrebbe rappresentare [illegible] Parlamento? *«Sono contraria a rappresentare categorie specifiche. Sono [illegible] parte dei cittadini che privilegiano gli interessi collettivi, che si portano [illegible] mediando quelli particolari. In generale sono per il Paese che lavora»*.

Com'è impostata la [illegible] campagna elettorale? Quanto costa? *«Vado soprattutto [illegible] riunioni, anche nei mercati. [illegible] rivolgo alle donne: "Donna vota donna". Per [illegible] la mia perdita è solo lo stipendio. [illegible] [illegible] in aspettativa»*.

I fatti negativi e positivi che più ricorda della trascorsa legislatura. *«Negativi: l'eccessivo protagonismo di certi partiti, la lentezza dell'attività parlamentare. Positivi: l'azio[illegible] del governo per l'accordo sul costo del lavoro, il coraggio per il taglio della spesa in campo sanitario»*.

Ricciotti Lerro (psdi)

RICCIOTTI LERRO, [illegible] anni, impiegato all'Azienda Acquedotto. Dall'80 è il segretario provinciale del psdi, di cui dal '76 era vicesegretario. E' candidato del psdi.

Erano indispensabili le elezioni? *«No, possono diventare importanti se i laici avranno un successo qualificante»*.

La gente [illegible] sempre [illegible] [illegible] voto. Perché il 26 giugno dovrebbe essere diverso? *«La gente vuole governi stabili. I partiti devono impegnarsi in tal senso. I cittadini vanno [illegible] votare [illegible] i partiti garantiscono efficienza e stabilità alla guida [illegible] Paese»*.

Di che cosa si occupa? *«Sette anni [illegible] segreteria nel psdi mi hanno collaudato un po' in [illegible] i settori. Dall'urbanistica ai trasporti, all'energia nucleare, allo sviluppo del terziario, via per recuperare il lavoro [illegible] cassintegrati»*.

Chi vorrebbe rappresentare in Parlamento? *«Un partito non deve [illegible] portavoce soltanto di alcuni cittadini. E' momento di mediazione sociale. Ogni trattativa non deve trovare mai né vinti, né vincitori. Anche [illegible] pare eccessivo, vorrei rappresentare tutte le categorie»*.

Quanto costa una campagna elettorale? *«Il mio principale canale è il partito. Sono contatti che ho da anni. La spesa riguarda [illegible] pubblicità televisiva. E' cara. Non intendo spendere più di venti milioni»*.

Che [illegible] l'ha colpita della passata legislatura? *«F[illegible] volmente, l'accordo tra governo-imprenditori e sindacati, le leggi sulla casa, anche [illegible] l'equo canone è tuttora aperto, nonostante i nostri sforzi. Negativi gli scandali, la scar[illegible] programmazione, la poca incisività per l'inflazione»*.

Mondino (psi)

GIORGIO [illegible], 42 anni, funzionario del centro studi Sipra. Dal '76 [illegible] deputato, [illegible] il psi. Tra il '72 e [illegible] '76 è [illegible] segretario provinciale della [illegible] razione torinese socialista. Elezioni indispensabili? *«Medicina amara, ma indispensabile. Bisognava scegliere tra il rigore a senso unico, "Anni 50", [illegible] la strategia della ristrutturazione mediante lo sviluppo. Il governo era paralizzato dal dilemma, meglio dare la parola agli elettori»*.

La gente [illegible] sempre [illegible] [illegible] fattore-voto, il 26 giugno che succederà? *«Non è non credere al voto la questione, [illegible] persistere nel votare sempre gli stessi partiti, così che la situazione non si sblocca. Ma [illegible] il 26 giugno qualcosa potrà cambiare»*.

Di [illegible] [illegible] occupa in politica? *«In commissione parlamen[illegible] per gli affari esteri mi occupo di problemi internazionali, in quella per il lavoro di argomenti quali l'occupazione e la produzione»*.

Che cittadini vorrebbe rappresentare? *«Quelli che hanno meno potere di contrattazione: giovani non occupati, anziani, casalinghe. "Dare una voce a chi non l'ha", oltre che rappresentare chi produce, migliorando [illegible] qualità del lavoro»*.

La campagna elettorale. *«Si spende sui venti milioni, per gran parte sottoscritti [illegible] sostenitori [illegible] partito [illegible] organismi collegiali»*.

I fatti della passata legislatura che l'hanno maggiormente colpita? *«La scarsa produzione legislativa, l'inflazione elevata, [illegible] disoccupazione e il deficit crescenti. Positiva la tenuta delle capacità produttive»*.

Boetti Villanis (msi)

LUDOVICO BOETTI VILLANIS, 52 anni, avvocato e imprenditore agricolo. Dal '75 [illegible] consigliere provinciale. E' consigliere dell'Unione monarchica. E' candidato [illegible] msi.

Elezioni anticipate indispensabili? *«Erano indispensabili per il regime per truffare ulteriormente gli elettori. Dopo ci [illegible] nuove tasse, spesa pubblica più improduttiva e parassitaria per rispondere alle esigenze clientelari di chi governa»*.

E' importante votare [illegible] [illegible] giugno? *«La scheda bianca penalizza la protesta. E' chiaro che i clienti del regime andranno a votare. L'astensione [illegible] [illegible] [illegible] diminuire [illegible] numero dei parlamentari»*.

[illegible] che [illegible] [illegible] occupa in politica? *«Dei problemi istituzionali. Le istituzioni [illegible] scandalose e all'origine della stessa crisi economica. La democrazia italiana soffre di un eccesso di rappresentatività»*,

Chi vorrebbe rappresentare [illegible] Parlamento? *«Tutti i non clienti del regime»*.

La sua campagna: com'è impostata e quanto le costa? *«I miei comizi sono i contatti quotidiani con [illegible] gente [illegible] cui lavoro. Non ho fatto preventivi, ma, certo, costa»*.

Quali i fatti che maggiormente l'hanno colpita nella [illegible] sata legislatura? *«Non conosco fatti positivi, ma soltanto negativi. Primi fra tutti il deterioramento del quadro istituzionale [illegible] politico e l'aggravio della situazione economica e sociale»*.

Costamagna (dc)

GIUSEPPE [illegible] ha [illegible] anni, *«non mi sono mai sentito così giovane»*. E' alla quarta legislatura. Da sempre [illegible] contraddistingue con [illegible] tempestività [illegible] la mole delle [illegible] interrogazioni. E' candidato della dc.

Onorevole, perché bisognerebbe votare il [illegible] giugno? *«Perché votare è [illegible] male minore. Non [illegible] significa farlo a vantaggio del pci [illegible] non aspetta altro per l'alternativa [illegible] sinistra»*.

Erano indispensabili le elezioni? *«Assolutamente no. I cinque partiti si dovevano mettere d'accordo, visto che l'economia sta crollando»*.

Perché ha fatto delle interrogazioni la [illegible] bandiera? *«Perché ritengo [illegible] chiedere [illegible] ottenere spiegazioni [illegible] il compito principale del deputato che vuole [illegible] vicino alla gente»*.

Quali [illegible] segue per conquistare il voto? *«Distribuisco personalmente i volantini al pomeriggio [illegible] 5 in via Roma, al mattino vado sui mercati rionali e di paese, alla [illegible] faccio il giro dei ristoranti»*.

Quanto [illegible] [illegible] sua campagna e chi gliela paga? *«Non ho denaro. Ho chiesto ufficialmente a industriali, commercianti, artigiani un contributo»*.

Qual è il fatto negativo che l'ha colpita nella passata legislatura? *«Gli organi d'informazione avevano l'ordine di non sponsorizzarmi. Questo perché avevo assunto posizione in aula sulla P2. [illegible] le massaie, i piccoli negozianti, la gente, hanno continuato [illegible] sostenermi»*.

Furnari (psdi)

BALDASSARE FURNARI, 51 anni, [illegible] [illegible] imprenditore. E' [illegible] seconda legislatura. Sposato, ha tre figli. E' candidato del psdi nella [illegible] Torino-Novara-Vercelli.

Tra [illegible] [illegible] [illegible] bianca, perché la gente il [illegible] giugno dovrebbe scegliere il voto? *«Perché non votare [illegible] infilare nell'urna una scheda bianca vorrebbe dire contribuire [illegible] non governare l'Italia. Credo che i cittadini siano molto maturi, perciò ci saranno poche schede bianche»*.

Ma queste elezioni erano davvero indispensabili? *«No, visto che molto probabilmente le soluzioni di governo dopo il 26 giugno, saranno le stesse di oggi»*. Di [illegible] cosa s'è occupato, in particolare nella [illegible] legislatura? *«Come segretario [illegible] commissione lavoro ho concretizzato l'impegno del mio partito per lavoro e pensionati»*. Quali cittadini [illegible] tornare a rappresentare in Parlamento? *«Tutti, naturalmente, [illegible] soprattutto i meno abbienti, i disoccupati, i cassintegrati, chi cerca [illegible] [illegible] trovare lavoro»*.

Quali canali segue per conquistare il voto? *«Il contatto diretto con [illegible] gente. Voglio parlare e discutere con chi mi vota»*.

Quanto spende per questa campagna? *«Il meno possibile. Ho molti amici che mi aiutano nelle spese. Faccio debiti specialmente con la tipografia»*.

Qual è il [illegible] negativo che maggiormente l'ha colpita nella passata legislatura? *«L'ostruzionismo dei radicali, quello del msi [illegible] di dp»*.

Salerno (psi)

[illegible] **SALERNO**, [illegible] anni, torinese, laureato in scienze politiche. Assessore comunale [illegible] '75 all'80. Assessore regionale all'ambiente e all'energia dall'80. Candidato del psi.

Le elezioni anticipate erano indispensabili? *«Sì. La nostra democrazia decide poco e lentamente. Questa legislatura si [illegible] esaurita, sia per il collasso dei rapporti politici [illegible] maggioranza, sia per [illegible] prevalere di interessi [illegible] parte. [illegible] psi ha preferito il ricorso al voto piuttosto che la paralisi»*.

La gente crede sempre meno al fattore voto, perché il 26 giugno dovrebbe essere diverso? *«Non credo al partito [illegible] scheda bianca, ma nella maturità dei cittadini. Scegliere [illegible] un diritto-dovere»*.

[illegible] che [illegible] occupa [illegible] politica? *«Di industria, commercio, artigianato: i cardini della struttura economica. Oggi dobbiamo impegnarci [illegible] fondo [illegible] [illegible] della crisi occupazionale e dei problemi dei giovani»*.

Quali cittadini vorrebbe rappresentare? *«Se andrò in Parlamento mi sentirò [illegible] rappresentare il mondo del lavoro, dei giovani, dei cittadini i quali credono si possa migliorare la società»*.

I canali e i costi [illegible] [illegible] campagna elettorale. *«I miei punti [illegible] forza [illegible] il volontariato dei compagni di partito e i rapporti conquistati in 17 anni di politica. Ho chiesto un fido [illegible] banca, ci sono sottoscrizioni. I conti li [illegible] alla fine»*.

Negri (pr)

[illegible] **NEGRI**, 26 anni, vicesegretario nazionale del partito radicale. E' stato segretario del pr piemontese. Candidato alla Camera come capolista [illegible] Cuneo - Asti - Alessandria, si presenta anche in quella di Torino - Novara - Vercelli.

Elezioni indispensabili? *«Ai partiti che hanno occupato e si sono spartiti tutto: Stato [illegible] Regioni, ospedali e unità sanitarie locali, banche e cooperative, Rai-tv [illegible] giornali. Ora hanno bisogno di riscuotere un'altra tassa: [illegible] voto del[illegible] gente, per ricominciare a fare quel che han fatto fino ad oggi»*.

Il 26 giugno è importante votare? *«E' in Russia o in Cile, che votare è un dovere. In democrazia è [illegible] diritto. Stan facendo di tutto per comprare il voto della gente. [illegible] il 20-30 per cento non voterà, [illegible] voterà radicale o scriverà sulla scheda ciò che pensa, allora sì che De Mita, Craxi, Berlinguer saranno obbligati a cambiare. E' il solo voto che temono»*.

Di che cosa si occupa in politica? *«Di ciò che il simbolo "rosa nel pugno" rappresenta: divorzio, aborto, non violenza, lotta [illegible] sterminio per fame, pensioni minime; abrogazione di concordato, codice Rocco, legge Reale, caccia, nucleare; occupazione, droga, [illegible] militari, onestà [illegible] pulizia»*.

Chi [illegible] rappresentare [illegible] Parlamento? *«Chi spera, chi ha capito che i partiti che si chiamano cristiani, comunisti, socialisti, hanno messo i loro ideali [illegible] valori sotto i piedi. O li si cambia [illegible] saranno sempre più uguali, litigando solo su poltrone»*.

Martina (dc)

[illegible] **MARTINA**, 43 anni, torinese. Da operaio a dirigente Cisl. Dal '70 al '75 [illegible] [illegible] assessore [illegible] provinciale, dall'80 vicecapogruppo dc. E' l'attuale presidente [illegible] Comprensorio di Pinerolo. E' candidato della dc.

Le elezioni anticipate erano indispensabili? *«La dc non le riteneva opportune per consentire al governo di saldare la manovra economica in corso. Purtroppo Craxi ha voluto anticipare [illegible] voto, probabilmente preoccupato da parecchie questioni, anche piemontesi»*.

La gente crede sempre meno [illegible] voto, perché il 26 giugno dovrebbe [illegible] diverso? *«Il primo impegno di [illegible] partito [illegible] [illegible] convincere la gente a votare. La dc è rinnovata, esistono ampi spazi rappresentati da persone credibili»*.

Di che cosa si occupa? *«Del settore sociale, sanitario [illegible] previdenziale e dei problemi degli enti locali»*.

Quali cittadini vorrebbe rappresentare? *«La mia estrazione e il mio impegno nel sindacato mi portano a interessarmi alle categorie più deboli e indifese»*.

Come si svolge [illegible] [illegible] campagna elettorale e quanto costa? *«Con molti contatti personali, categoria e ambienti. La spesa non è preventivabile. Conto sul volontariato. Venti milioni, comunque, [illegible] tetto non superabile»*.

Quali i [illegible] che l'hanno più colpita nella passata legislatura? *«Negativi: l'ingovernabilità e la [illegible] dell'esecutivo. Positivo l'accordo sul costo del lavoro, ricucitura tra le componenti»*.

Oggi comincia la «missione» di papa Wojtyla in Polonia

Alle 17 tutte le campane di Varsavia suoneranno a distesa per festeggiare il suo arrivo
Un viaggio difficile e delicato - Le speranze e i timori dei clandestini di Solidarnosc

— Papa Wojtyla parte oggi da Fiumicino. Alle 17 Varsavia suoneranno a distesa per festeggiare il suo arrivo. Il viaggio del si concluderà giovedì 23 giugno. Le tappe previste sono, oltre a Varsavia, Czestochova, Poznan, Katowice, Breslavia, Cracovia e Nowa Huta.

Il Papa pronuncerà venti discorsi e celebrerà sette messe in piazze. Sono previsti incontri con il presidente del Consiglio e Stato, Henryk Jablonski, e quasi con Jaruzelski. Lech Walesa avrà un colloquio con il Pontefice.

PREGHIERE E CANTI IN DEL PAPA

«Drammatico pellegrinaggio del Papa»; «Pellegrinaggio della speranza»; «Missione in Polonia». Così la stampa internazionale riassume il del secondo viaggio di Giovanni Paolo II nella terra: ancora una volta carico di significati per un popolo che, come quello polacco, è tenacemente legato ai simboli della propria continuità nazionale e religiosa: Papa Wojtyla, infatti, concluderà a Czestochowa i solenni festeggiamenti per il 600° anniversario del monastero di Jasna Gora, luogo-simbolo del cattolicesimo polacco che, un secolo fa, si opponeva all'ortodossia zarista, oggi si oppone al marxleninismo totalitario e ateistico dei nuovi del Cremlino.

Quattro anni fa il viaggio di Wojtyla — primo Papa polacco della storia — aprì i cuori e le menti dei polacchi a un progetto audace fino all'impossibile: la pacifica democratizzazione di un regime comunista; dalla visita di Giovanni Paolo II nacque la fervida speranza di cambiamento dell'indimenticabile estate '80, quella di Danzica e di Stettino, che si riassunse in una parola: Solidarnosc.

Oggi su quella speranza è calato il gelo della lunga notte dei generali. Così il Papa viene a visitare un Paese con le ferite ancora aperte e sanguinanti: *«Visita Laper, in cui la Chiesa è conservatrice dell'ordine»*, come si è detto tra i clandestini di Solidarnosc e tra il clero di base, marcando un'amarezza, un timore, una frustrazione.

Si teme che, malgrado Giovanni Paolo II legittimi il potere imposto dalle baionette del 13; che l'intesa tra Chiesa e Stato, apertamente invocata da Glemp, sacrifichi sull'altare della pace sociale (la «normalizzazione» auspicata, oltre che da Jaruzelski, anche da Mosca) le speranze di Solidarnosc clandestina, di giovani, in stragrande maggioranza insofferenti della società militarizzata, e rimandi l'ora della rinascita della democrazia ai tempi lunghi della storia, intollerabili per chi soffre il carcere, è braccato nella clandestinità, è umiliato dal silenzio imposto dalle armi e dalla penuria.

E' significativo che il regime abbia in alcun modo assicurato la concessione — richiesta dall'episcopato polacco e dallo stesso pontefice — di un'amnistia per le centinaia e centinaia di prigionieri politici, molti dei quali, come i fondatori del Kor, attendono processi con imputazioni gravissime.

Si teme che la Chiesa, in cambio di ulteriori franchigie o privilegi, inauditi e vero) in un paese di «socialismo reale», programmaticamente e ideologicamente ateista, accordi al regime l'intesa, garantendo così la pace sociale necessaria a consolidare il potere di Jaruzelski, anche di fronte a Mosca, non sospetti e di rampogne per uomini rappresentativi del regime, accusati di eccessive concessioni alle «forze antisocialiste» e «revisionismo ideologico».

Glemp, Jaruzelski rappresenta il male minore, di fronte al rischio che correrebbe la stessa unità statuale e territoriale polacca, in caso di nuovo acuto scontro tra potere e società: la geopolitica impone le proprie leggi.

Quel che è certo è che la Chiesa punta, più che sulla politica e sul contingente, su un apostolato capace di mantenere intatta una speranza per il futuro, come fuoco sotto la cenere o come fiammella che illumini la lunga notte dei generali della bandiera rossa.

Resta, in questo quadro, l'incognita di Solidarnosc clandestina che il Primo Maggio scorso ha dimostrato di essere ancora ben viva. Lech Walesa, in un'intervista concessa giorni fa, ha assicurato la tregua, durante la presenza del Papa in Polonia: ma ha aggiunto che il partito-Stato è isolato come non mai dalla società: perciò lui e altri militanti e dirigenti di Solidarnosc, *«non abbandoneranno mai il pensiero libero e continueranno a tentare le vie del rinnovamento»*.

Ingenti folle di popolo accoglieranno Giovanni Paolo II: forse rinasceranno speranze, progetti audaci; il fuoco, invece di covare a lungo sotto la cenere, può tornare a divampare. Cosa succederà allora?

Piero

Regalano bicicletta al Papa

CITTA' DEL VATICANO — Una bicicletta da corsa è stata donata al Papa durante l'udienza di un gruppo di pellegrini ciclisti italiani, che in agosto si recheranno in Germania Occidentale per visitare il santuario di Laach. Il gruppo è guidato da padre Battista Mondin, docente alla pontificia università urbaniana e noto appassionato di ciclismo.

Cile, due morti mille arrestati

In carcere il leader dei minatori Seguel

SANTIAGO — *La «protesta nazionale» di martedì in Cile contro la dittatura militare di Pinochet — che è conclusa con l'uccisione di giovani dimostranti, il ferimento di una decina, oltre mille arresti, tra cui quello del leader dei minatori del rame, Rodolfo Seguel, dei promotori della manifestazione — sembra destinata a lasciare tracce profonde nella vita futura del Paese.*

Dopo la simbolica sollevazione popolare, la seconda nel giro di un mese, quando dieci anni fa le forze armate andarono al potere, reprimendo e abolendo ogni spazio alla politica, la giunta militare ha reagito violentemente, minacciando anche di paralizzare la lenta avanzata verso una promessa e vaga democratizzazione e di ricacciare «nelle loro tane» i politici dissidenti. Pinochet ha accusato gli organizzatori della protesta di agire agli ordini dei comunisti.

Con l'arresto di Rodolf Seguel, presidente della potente Confederazione dei lavoratori del rame e del Comando nazionale dei lavoratori (organismo costituito recentemente che, dopo anni di divisioni interne, raggruppa la maggior parte dei sindacati e delle organizzazioni professionali andine), Pinochet ha voluto colpire la figura più rappresentativa del movimento di opposizione. Seguel, di tendenza democristiana, è considerato il Walesa cileno.

● **Alpinista morto** — Un alpinista di 44 anni, Kammer di Urbach, è morto ieri precipitando cinquantina di metri nel gruppo del Tessa, vicino Merano.

Misterioso mercantile carico di armi

CARACAS — Una misteriosa nave carica di materiale bellico è stata abbandonata nell'Oceano Atlantico dal suo equipaggio e ieri è trovata rimorchiata, in rotta verso un porto venezuelano. La notizia è stata data da un comunicato ufficiale del ministero della Difesa a Caracas. Il documento diffuso la notte afferma che l'8 giugno la motonave venezuelana «Maracaibo», in rotta fra la Spagna e il Venezuela, avvistava una nave senza bandiera.

Il comandante della «Maracaibo» accostava la nave senza bandiera e, constatato che era stata abbandonata dal suo equipaggio, provvedeva a rimorchiarla.

Informato dell'episodio, il ministero della Difesa inviava sue unità i cui uomini trovavano un carico di materiale bellico a bordo della misteriosa nave, della quale poi si riusciva a identificare il nome: si tratta della «Cloud», registrata nel porto cipriota di Limassol.

Aveva doppi organi sessuali Il paziente operato d'ernia

Eccezionale caso di ermafroditismo a Grosseto - Dichiarazione del chirurgo

GROSSETO — Un caso, così è definito dai clinici, di ermafroditismo è stato scoperto durante un intervento chirurgico effettuato nell'ospedale di Grosseto. Nel ventre di un uomo di anni, operato d'urgenza per un'ernia, sono stati trovati organi del femminile: l'utero e le ovaie completamente sviluppate. Secondo il primario del reparto di chirurgia generale di Grosseto, prof. Renato Magaldi, si tratta, probabilmente, del primo caso del genere verificatosi in Italia in questo dopoguerra. Quello il tipo di ernia per il quale l'uomo è stato operato, una torsione dell'omento (una specie di grembiule carnoso che copre il colon). «In trent'anni di primariato — afferma ancora il professor Magaldi — questo è il terzo caso che ho operato».

L'uomo con l'apparato esterno maschile (compresi anche altri attributi specifici quali peluria, barba), ma quello interno venne riformato alla visita militare per un congenito all'uretra. Secondo informazioni assunte dall'*équipe* dei medici che si sono trovati di fronte al rarissimo caso, l'uomo è in grado di avere rapporti sessuali (non è sposato), pur potendo arrivare alla eiaculazione.

L'uomo, del quale non sono state generalità per ovvi motivi di riservatezza, è stato ricoverato scorsa settimana in preda a fortissimi dolori di pancia. Diagnosticata l'ernia è stato operato d'urgenza e, come si fa in questi casi, all'intervento è seguita una ricognizione generale dell'addome. A questo punto i chirurghi grossetani hanno scoperto l'utero e le ovaie. Dopo lo stupore iniziale è subentrato l'interesse scientifico per la «scoperta», comunicata il giorno dopo al paziente.

L'*équipe* di chirurgia generale del professor Magaldi proseguirà accertamenti e studi sull'eccezionale caso di ermafroditismo che interessa, clinicamente, più altri specialisti (ginecologi, genetisti) che non i chirurghi. Ma dubbio è il caso del grossetano con la barba e le ovaie è destinato ad entrare nella storia della medicina.

NON RINUNCIARE ALLA METRO

DA NOI IL TUO USATO VALE

1.000.000

DI PIU' DELLE QUOTAZIONI E CONDIZIONI DI

Solo per le Metro disponibili presso le nostre sedi.
E' un'offerta valida sino al 23 giugno 1983.

E' UN'OFFERTA ESCLUSIVA DELLA:

bepi koelliker automobili S.p.A.

TORINO
Via Barletta, 133 - Tel. (011) 353636/7/8/9
Corso Peschiera, 265 - Tel. (011) 389463
Corso Vittorio Emanuele II, 18 - Tel. (011) 835281

Austin — LEYLAND: LE AUTONOBILI

Contratto [redacted] metalmeccanici prima da Scotti, poi Fanfani

Dopo la rottura della trattativa il sindacato chiama in [redacted] il governo - Fim: «Questa fase inutile e inconcludente» - Federmeccanica: «Ci vogliono scambi reciproci»

ROMA — Dopo la rottura della trattativa per il contratto dei metalmeccanici, avvenuta ieri sera, il sindacato chiama in causa lo [redacted] governo. E lo fa direttamente [redacted] esplicitamente, avanzando [redacted] Fanfani richieste precise.

Oggi alle 13 Galli, Bentivogli e Veronese fanno ritorno al ministro del Lavoro. A Scotti, illustreranno questi giorni [redacted] trattativa in sede «neutrale» all'Unioncamere, conclusasi senza risultati, [redacted] i [redacted] che hanno spinto la Fim a dichiarare *«inutile e inconcludente»* questa fase del negoziato. Poi sottoporranno [redacted] ministro le richieste [redacted] sindacato al governo, che lo stesso Scotti, subito dopo, girerà [redacted] Fanfani, [redacted] Consiglio dei ministri convocato per le 16.

In sintesi, le richieste della Fim che oggi [redacted] si troverà a discutere con tutti i suoi ministri sono tre:

1) ripresa immediata della trattativa sotto la [redacted] ministro Scotti, con convocazione delle controparti [redacted] parte [redacted] stesso governo. Se [redacted] renderà necessario, [redacted] ministro del Lavoro potrà chiedere di essere affiancato dai suoi colleghi con i quali firmò per il governo l'accordo sul costo del lavoro del 22 gennaio scorso: Goria, Forte e Altissimo.

[redacted] Intervento più chiaro [redacted] deciso [redacted] presidente del Consiglio [redacted] favore di una rapida chiusura della vertenza dei metalmeccanici. Fanfani, [redacted] giungono i leader della Fim, *«ha molti strumenti per convincere [redacted] Federmeccanica a trattare seriamente [redacted] nel rispetto dell'accordo [redacted] 22 gennaio. Può ad esempio bloccare la fiscalizzazione degli oneri sociali alle aziende metalmeccaniche, [redacted] che questo beneficio lo hanno avuto con quell'accordo, che non intendono rispettare per quanto riguarda [redacted] la riduzione d'orario»*. Se la mediazione di Scotti non dovesse sortire risultati apprezzabili [redacted] pochi giorni, la Fim chiede al governo una decisione in questo senso.

3) [redacted] interventi più decisi [redacted] parte [redacted] governo e se il negoziato non subirà subito una svolta, il sindacato modificherà [redacted] la propria linea rivendicativa, facendo ripartire [redacted] tazione aziendale. Se non cambiano le regole del gioco, lasciano capire i leader della Fim, l'ondata [redacted] contrattazioni aziendali che partirà sarà particolarmente dura [redacted] selvaggia, ed altri scioperi si aggiungeranno [redacted] dieci ore già proclamate fino [redacted] giorno delle elezioni.

Così, la [redacted] un milione e trecentomila metalmeccanici «privati» approda al tavolo del governo, dopo diciotto mesi di trattativa [redacted] 150 [redacted] di sciopero effettuate. La rottura di ieri sera è stata decisa, informa [redacted] comunicato ufficiale [redacted] Fim, perché *«le proposte della Federmeccanica rimangono totalmente inaccettabili: anziché ridurre l'orario [redacted] lavoro, [redacted] Federmeccanica pretende di allungarlo. I fili offerti dagli [redacted] prenditori sono dunque rimasti invisibili»*.

Il [redacted] della Federmeccanica, [redacted] dichiarato [redacted] una conferenza stampa Sergio Puppo, riguarda tutti i punti controversi della piattaforma. *«Per la riduzione d'orario [redacted] turnisti [redacted] siderurgici* — ha detto — *ci propongono la monetizzazione totale, pura e semplice»*.

La Federmeccanica, per ora, si [redacted] a prendere [redacted] sospensione [redacted] trattativa diretta. *«Eppure il contratto [redacted] possibile* — ha subito aggiunto Mortillaro — *se si procede secondo il metodo negoziale che si usa quando [redacted] vuole stringere la trattativa. I sindacati [redacted] che la nostra non è una impostazione "prendere [redacted] lasciare", [redacted] che abbiamo fornito ampie indicazioni per [redacted] contrattazione [redacted] ché [redacted] fatta, [redacted] naturale, [redacted] scambi»*.

Gianni Pennacchi

Il pubblico impiego «ribolle»

ROMA — Quella dei metalmeccanici, [redacted] sola patata bollente che [redacted] sul tavolo del Consiglio dei ministri di oggi pomeriggio. Più o meno scontente e preoccupate, sono anche [redacted] categorie [redacted] pubblico impiego, che oggi da Palazzo Chigi attendono [redacted] sione in [redacted] presidenziali dei rispettivi contratti.

I più «inviperiti» sono i 650 mila dipendenti delle Regioni e degli enti locali che ieri sera, alla vigilia [redacted] questo Consiglio dei ministri, hanno proclamato uno sciopero nazionale per [redacted] 21 giugno. La federazione unitaria Cgil, Cisl [redacted] Uil degli enti locali, ha avuto infatti [redacted] «prova certa» che [redacted] contratto firmato [redacted] 29 aprile scorso, «verrà stravolto unilateralmente nella fase di approvazione [redacted] parte [redacted] Consiglio dei ministri», [redacted] *parole dello stesso segretario della funzione pubblica Cgil, Vincenzo Papadia.*

Martedì prossimo dunque, [redacted] chiusi tutti gli uffici comunali, provinciali e regionali, compresi quelli anagrafici [redacted] elettorali. Ma [redacted] unitario minaccia lotta dura, «e proseguirà — *annuncia Papadia* — con azioni [redacted] lotta che metteranno in forse lo svolgimento [redacted] elezioni, in quanto [redacted] uffici elettorali dei Comuni, sono gestiti da personale interessato [redacted] questo rinnovo contrattuale».

Le «voci» [redacted] modifica degli accordi sottoscritti, riguardano però anche i contratti degli statali, del parastato, della sanità e della scuola. Ed è per questo che circa [redacted] milioni di lavoratori del pubblico impiego [redacted] in «stato di agitazione».

Lo «stravolgimento» operato dal governo per gli enti locali, riguarderebbe la [redacted] di calcolo della progressione economica. Il testo governativo per gli statali invece, descriverebbe premio di produzione [redacted] anzianità in modo diverso dalle intese sottoscritte. Per il parastato, addirittura, gli stravolgimenti sarebbero così pesanti e numerosi «da obbligarci» — *spiega ancora Papadia* — alla riapertura della trattativa». *Il sindacato unitario della sanità poi, teme che [redacted] governo non recepisca il contratto di proroga per i precari delle Usl. Per la scuola infine, i timori [redacted] lungo elenco.*

Davanti a questi sospetti [redacted] a queste «voci» date per certe, il ministro [redacted] Funzione pubblica Schietroma tace, [redacted] si limita [redacted] annunciare che oggi tutti questi contratti [redacted] ranno convertiti in [redacted] presidenziali. E che il ritardo, [redacted] dovuto «al prevalere della tesi di un [redacted] globale [redacted] contestuale del rinnovo», *da parte del governo.*

Un Consiglio [redacted] ministri, quello che Fanfani ha convocato oggi pomeriggio, non certo facile. Il panorama sindacale è tutt'altro che tranquillo: ieri, tra l'altro, hanno scioperato gli alimentaristi, domani scioperano gli edili, [redacted] i tessili si apprestano [redacted] a lottare. Appellarsi alla tregua sindacale per le elezioni, appare ormai quanto meno inutile. **g. p.**

Sommozzatore [redacted] da [redacted] pescecane

LA [redacted] — [redacted] zatore della Marina militare, Roberto Pivali, [redacted] 21 anni, è stato attaccato [redacted] un grosso pescecane al largo delle Cinque Terre, [redacted] un'esercitazione. Erano le 13,30 di martedì, quando il giovane si è immerso in prossimità di una boa, a tre miglia da Riomaggiore. Era disceso [redacted] a venti metri di profondità, quando ha visto avvicinarsi un grosso pescecane (di oltre tre metri) che prendeva a girargli attor[redacted] a cerchi sempre più stretti.

Nuova portaerei [redacted] arriva [redacted] Mediterraneo

WASHINGTON — La portaerei Coral Sea, della mari[redacted] militare statunitense, [redacted] dirigendosi [redacted] il Mediter[redacted] Orientale attraverso il canale [redacted] Suez, per rafforzare, almeno temporaneamente, la potenza aeronavale statunitense nella regione del Medio [redacted] Le autorità [redacted] di Washington hanno comunque smentito le interpretazioni di stampa secondo cui [redacted] della Cora [redacted] Mediterraneo proprio in questo frangente voglia costituire [redacted] sovietici e siriani ad astenersi [redacted] eventuali iniziative militari nella crisi libanese in [redacted]

Generale iracheno [redacted] «[redacted] prepara l'offensiva»

BASSORA (Iraq) — L'Iraq prevede un'imminente offensiva iraniana sul fronte sud. Lo [redacted] dichiarato ieri il generale Sadi Tumeh, comandante del terzo corpo d'ar[redacted] schierato a difesa della regione di [redacted] «Abbia[redacted] indicazioni — ha [redacted] il generale — secondo cui il nemico prepara un'offensiva su vasta scala. [redacted] avevano [redacted] la stessa cosa in occasione del Ramadan».

Trento: aquile [redacted] di agnelli sul [redacted]

TRENTO — Tre agnellini sono stati aggrediti e uccisi da alcune aquile che nidificano sul monte Bondone, la montagna [redacted] Trento. [redacted] la presenza delle aquile entusiasma i protezionisti e gli ecologi meno felici sono i pastori che in questo periodo si trovano all'alpeggio sul [redacted] L'esistenza [redacted] aquile sul Bondone [redacted] già [redacted] tata alcuni anni fa ma fino [redacted] ora non aveva procurato danni all'uomo e ai suoi animali. Evidentemente la concomitanza [redacted] un'annata negativa per la scarsità [redacted] neve [redacted] la recente piena dell'Adige hanno privato le aquile, che [redacted] questo periodi nidificano, del cibo necessario.

[redacted] è il [redacted] capo socialdemocratico inglese

LONDRA — David Owen succederà a Roy Jenkins a capo del partito socialdemocratico britannico. Lo hanno deciso ieri i sei deputati che costituiscono il gruppo parlamentare socialdemocratico alla Camera [redacted] Comuni, riunitisi per la prima volta dopo le elezioni del 9 giugno scorso.

Bologna, ricercatrice [redacted] uccisa [redacted] coltellate [redacted]

La morte dell'universitaria Francesca Alinovi risalirebbe [redacted] domenica

BOLOGNA — *Una ricercatrice universitaria del Dams (Discipline arte musica spettacolo), Francesca Alinovi, [redacted] 35 anni, originaria di Parma [redacted] residente a Bologna in un appartamentino posto al secondo piano della centrale via del Riccio, è stata trovata sen[redacted] vita, uccisa da alcune coltellate. Il rinvenimento del [redacted] davere, ormai in via di putrefazione (probabilmente la morte risale [redacted] domenica scor[redacted] o lunedì) [redacted] stato fatto ieri.*

Un amico della vittima, lo studente universitario Marcello Jori, 32 anni, [redacted] Merano, sposato, che [redacted] avuto notizie [redacted] domenica scorsa, si [redacted] recato [redacted] le 19,15 presso l'abitazione facendo poi intervenire i vigili [redacted] fuoco. Aperta la porta è stato così possibile scorgere il corpo di France[redacted] Alinovi steso [redacted] terra sul fianco sinistro in una pozza di sangue. Con l'arrivo della squadra mobile [redacted] dei carabinieri è stato possibile [redacted] i primi particolari del fatto.

L'appartamento era [redacted] ordine [redacted] la donna era vestita come se si fosse preparata per uscire

Difficile per ora ipotizzare chi possa essere stato l'uccisore [redacted] della giovane. E' comunque possibile che si tratti di persona conosciuta dalla donna: dopo il fatto l'assassino si sarebbe allontanato chiudendo la porta alle spalle.

Il delitto pare abbia una certa analogia con quello dello studente [redacted] Dams Angelo Fabbri, di Cervia, il cui corpo [redacted] trovato in val di Zena, nelle colline bolognesi, nel pomeriggio del 31 dicembre scorso, colpito da numerose coltel[redacted] alla schiena.

Rogo in [redacted] Poggioreale [redacted] un detenuto, [redacted]

E' da escludersi il dolo - L'incendio per [redacted] mozzicone acceso?

NAPOLI — Un tragico incendio nell'«inferno del [redacted] cere [redacted] Poggioreale». Il bilancio è di un detenuto morto e di altri gravemente ustionati [redacted] intossicati [redacted] fumo sviluppàtosi [redacted] combustione dei materassi [redacted] di altre suppellettili prevalentemente [redacted] sintetiche.

La vittima è Michele Fabbrocino, 19 anni, nativo [redacted] S. Giuseppe Vesuviano. [redacted] carcere da pochi giorni per reati comuni e traffico di droga. Deve accertarsi se è pa[redacted] Mario Fabbrocino, [redacted] boss della «Nuova famiglia», dedito al contrabbando su scala internazionale di sostanze stupefacenti, catturato nell'ottobre scorso.

Gli altri ricoverati sono: Gennaro Ambrosino, 18 anni; [redacted] Ceglia, 23; Vincenzo Miranda, 20; Nunzio Conte, 26; Raffaele Tagliamento, 34; Gaetano Ferraiuolo, 21; Vincenzo Carbuto, 22 e Amerigo Capobianco di 20. Sono ricoverati nei reparti di rianimazione di [redacted] ospedali napoletani [redacted] della provincia.

Sulle [redacted] dello spaventoso rogo, sviluppatosi in un locale del padiglione Salerno, adibito allo spistamento dei detenuti, sono in corso accertamenti [redacted] polizia scientifica, dei vigili del fuoco e della direzione del carcere. Data l'ora in cui sono divampate le fiamme, si è propensi a credere a [redacted] disgrazia, a causa forse [redacted] un mozzicone di sigaretta lasciato cadere da un recluso, prima [redacted] addormentarsi, [redacted] coperta — dice un funzionario del carcere.

L'allarme [redacted] scattato alle 3,40, e quando [redacted] accorsi [redacted] vigili del fuoco con quattro squadre, autolettighe [redacted] scale, le fiamme erano già [redacted] in gran parte domate dagli agenti [redacted] custodia con manichette ed estintori in dotazione alla [redacted] pena. [redacted] pompieri hanno completato l'opera, prestato aiuto ai detenuti, che erano [redacted] gravissime condizioni.

Adriaco Luise

STAMPA SERA
Michele Torre
direttore responsabile
[redacted] Bernardo
vicedirettore

Editrice LA STAMPA S.p.A.
Presidente Giovanni Agnelli
Amministratore Delegato e [redacted] rettore Generale
Marco [redacted]
Consiglieri Vittorino Chiusano
Umberto Cuttica
Giovanni Giovannini
Carlo Masseroni
Francesco Paolo Mattioli
Sindaci Alfonso Ferrero (presid.)
Luigi Demartini
Giovanni Peradotto
Stabilimento tipografico: Edit. La Stampa S.p.A. - Via Marenco, 32 - 10126 Torino
© 1983 Edit. LA STAMPA S.p.A.
CERTIFICATO [redacted]
DEL 23-12-1981

Temperatura a Torino, ore 8 +16

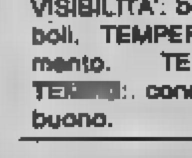

TEMPO PREVISTO: [redacted] Piemonte e Valle d'Aosta: cielo sereno o poco nuvoloso.
VISIBILITA': buona. VENTI: deboli. TEMPERATURA: in aumento. TENDENZA DEL TE[redacted]: condizioni [redacted] tempo buono.

all'estero [redacted]

Atene	+19	+25
Berlino	+ 7	+18
Buenos Aires	+ 6	+12
Lisbona	+18	+36
Londra	+10	+16
Mosca		n.p.
New York	+23	+33
Parigi	+13	+20
Singapore	+24	+32
Tokyo	+19	+28

In provincia (ore 8)

Aosta	n.p.
Alessandria	+16
Asti	+15
Cuneo	+18
[redacted]	+13
Vercelli	+16
Genova	+25
Imperia	+24
Savona	+21

In Italia (ore 8)

Venezia	+17
Milano	+18
Bologna	+18
Ancona	+20
Roma	+19
Napoli	+21
Bari	+19
Reggio C.	+22
Palermo	+22
Cagliari	+18

Falcao è dimenticato, in arrivo Cerezo e forse Socrates

Tra la Roma e Sordillo braccio di ferro finto?

Il presidente Viola potrebbe soltanto cercare di farsi un alibi di fronte ai tifosi

ROMA — Arriva alle ore 16.15. Con lui, è Tonino Cerezo. L'aeroporto di Fiumicino, dopo lo spettacolo Chinaglia, si appresta ad alzare il sipario su uno spettacolo brasiliano. E Falcao? Non è mai esistito? Il tifoso ha steso un velo su colui che è stato il protagonista della nuova Roma. Falcao è un fuggevole nome che appena sfiora i discorsi delle folle giallorosse. Queste folle oggi inneggiano a Tonino Cerezo (l'operazione di ernia inguinale che ha subito? Una sciocchezza, avverte il medico della Roma) e a Socrates Brasileiro Sampaio de Souza Vieira de Oliveira, un nome che per i club fedelissimi è assoluta e prolungata garanzia.

Il sopraggiungente Cerezo ha firmato. Socrates è sul punto di farlo: è stato visitato a Basilea, città dove si trova la nazionale brasiliana, dai figli del presidente Viola, Ettore e Riccardo. Le folle inneggiano e, allo stesso tempo, molto si preoccupano. Infatti, l'assunzione dell'ex giocoliere di circo equestre Cerezo e del medico specialista in pediatria Socrates è legata al permesso Sordillo. Martedì prossimo, al termine della riunione della presidenza federale, si saprà se Roma nel suo destino un avvenire fortemente sudamericano e se dovrà affrontare la Coppa Campioni con il solo apporto di Herbert Prohaska.

Sarà superfluo specificare che la risoluzione Sordillo è giudicata dai romanisti come un oltraggio alla squadra campione d'Italia, il cui unico torto è quello di aver creduto al tenero cuore di Falcao. L'avvocato Sordillo, grida-

IL FUORICLASSE BRASILIANO TONINHO E' ATTESO PER IN ARRIVO A

no i fans giallorossi, deve concedere la famosa proroga: perduto un asso, sarebbe crudeltà vietare alla Roma di rifarsi nel modo più onorevole e adeguato. Sfoltendo i ragionamenti delle frange passionali, ecco ciò che affermano gli «aperturisti»:

1) La decisione di Sordillo è improvvisa, quindi inaspettata, alla Roma e alle società che si trovano nelle medesime condizioni.

2) La Roma partecipa alla Coppa dei Campioni, là dove rappresenterà soltanto se stessa, tutto il calcio italiano: è doveroso assicurarle i rinforzi.

3) L'avvento di Socrates e Cerezo contribuisce ad elevare il livello dello spettacolo.

Naturalmente, tali argomentazioni tengono in nessun conto la questione morale e il problema del rigore economico. Quando si tratta di calcio, le questioni morali e i rigori economici passano, per il tifoso, in seconda non in ultima posizione.

Al di là delle opinioni tifoidee, c'è in atto una supersfida: da una parte l'avvocato Sordillo e dall'altra l'ingegner Viola il quale si comporta come se Sordillo avesse predicato nuvole. Confermando Falcao, il presidente della Roma avrebbe speso cifra aggirantesi sugli ottocento milioni all'anno. Acquistando Socrates e Cerezo egli spenderà, secondo fonti brasiliane, una cifra aggirantesi intorno ai dodici miliardi di lire. All'imposizione federale di piantarla le spese folli, l'ingegner Viola replica con spesa folle.

La battaglia Sordillo-Viola è appassionante. Come andrà a finire? Se l'avvocato Sordillo acconsente alla proroga non può farlo per la sola Roma; andrebbe incontro a sommossa. E gli altri chi sono? Perché alla Roma sì e alle altre no? Estendendo la proroga a tutte le società, Sordillo ne uscirebbe con la faccia rovinata e non gli resterebbe che rassegnare le dimissioni. Ed è questo che i romanisti fantasticano: l'autore di siffatto pasticcio si dimetta, esca dalla che così maldestramente ha calcato.

Intanto, il presidente Viola, che occasioni ufficiali è capace di parlare per un'ora tramortendo l'uditorio, recita la parte del misterioso ironico. Socrates e Cerezo? Non ne so nulla, bofonchia con ambiguo sorriso. Il candidato alla Camera e al Senato ha un suo piano. Quale? Poter dichiarare: io la grande squadra l'avevo pronta, Sordillo mi ha impedito di offrirvela? Cerca la bella figura di tirar fuori un soldo? Vuole soltanto che si parli di lui, vanitoso com'è? La ricostruzione di una società che era a pezzi e la conquista di uno scudetto stanno a dimostrare che l'ingegnere ha anche qualche rotella che funziona. L'ingegnere è convinto della sua superiore bravura: ho vinto lo scudetto, figuriamoci se mi faccio battere da Sordillo. E c'è perfino chi che Viola sappia già che a lui sarà usato un trattamento di riguardo. La grande illusione o la grande certezza? Martedì lo sapremo.

Gianni Ranieri

IL PROFESSOR SOCRATES (E' PEDIATRA) POTREBBE ESSERE IL SECONDO STRANIERO DELLA ROMA

E' un Tor addio alla

Contro il Verona, l'illusione di passare il t gedo dai tifosi - Bersellini severo con i g

L'illusione Torino è caduta 13 minuti dalla fine: forse una conferma dell'ineluttabilità di certi numeri per i superstiziosi, più probabilmente l'ennesima dimostrazione che nel calcio occorre soltanto abilità pedatoria, ma anche capacità di ragionamento e saldezza di nervi.

I granata hanno così dissipato consistente patrimonio di speranze e, diciamolo pure, di certezze infliggendo al loro pubblico, ostinato nell'incitare la sua squadra fino all'ultimo istante di gioco, l'ennesima delusione. A soli quattro giorni di distanza, il Torino non ha saputo confermarsi ha pagato il giusto pedaggio propria insipienza. Incerta in difesa, ovvero proprio nel reparto negli uomini maggiormente l'avevano esaltata nella partita di andata, confusionaria e imprecisa nonostante gli sforzi di Dossena a centrocampo, cioè uno sona-chiave del gioco, capace di fiammate soltanto estemporanee all'attacco, la squadra di Bersellini non è stata all'altezza della situazione soprattutto sotto il profilo psicologico.

Ha giustamente rilevato l'allenatore: «Non aveva perso la testa il Verona sull'1-0, non vedo perché l'abbiamo dovuta perdere noi sull'1-1». *Una considerazione obiettiva e reale, utile a individuare i motivi per i quali il Torino ha smarrito, proprio quando si sentiva di averlo in tasca, il filo che avrebbe dovuto portar-*

lo alla finale e magari alla conquista della Coppa Italia.

Debolezza psicologica, la causa che ha reso fragile la squadra granata durante il campionato ha compromesso possibilità ieri sera. Bersellini non ha tentazioni mettere il dito sui malanni più «veri» dei ragazzi che guidato per il primo «Malgrado tutto — ammette — mi aspettavo di più da questa stagione. Certo, conoscevo i giocatori, sape-

L'IMPEGN

E' il vice

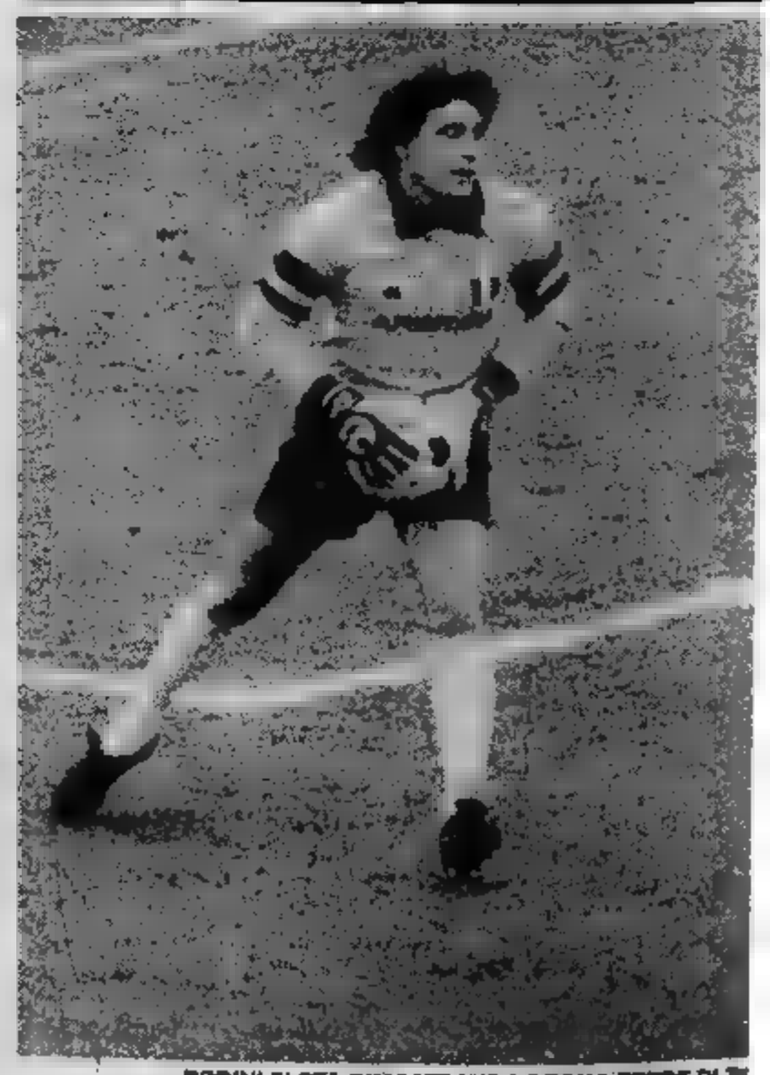

BODINI SI STA DIMOSTRANDO DEGNO EREDE DI ZO

ro senza testa Coppa Italia

turno svanita a 13 minuti dalla fine: per i granata un triste con-
giocatori: «Nei momenti decisivi mancata forza di carattere»

vo quali fossero le loro doti e i loro difetti. Ciononostante avrei sperato in un rendimento migliore».

Che cosa ha impedito al Torino raggiungere i suoi obiettivi? «Nei momenti-chiave gli mancata la forza carattere, non per nulla al momento varare i dirigenti il programma per il prossimo anno fatto dirigenti i nomi Hrubesch Vierchowod: giocatori di temperamento, che abbattono facilmente, gente ideale per far compiere alla squadra quel salto qualità di cui abbisogna. Quando accennavo alla necessità di avere in squadra elementi di peso — *prosegue il tecnico* — non alludevo ovviamente alla con- in chilogrammi bensì alla capacità di reagire situazioni avverse, di imprimere il giusto strattone quando le vanno male».

Ancora un'occhiata alla partita, quella del triste con-gedo dai propri tifosi da parte di un Torino incapace di esprimere a pochissimi giorni di distanza le stesse doti sabato gli consentito di sognare occhi aperti. «E' vero — *riprende a commentare Bersellini* — siamo eliminati da una buona squadra, non attenua l'amarezza per la sensazione essere buggerati che abbiamo provato. I gol incassati ricordano quelli ultima maniera, della parte conclusiva del campionato tanto intenderci, frutti di ingenuità pressappochismo. Forse sarà per il siamo stati raggiunti quasi immediatamente, ma è certo che dopo l'1-1 abbiamo sentito brividi lungo la schiena ogni volta il Verona si disponeva ad attaccare».

La conclusione dell'allenatore granata sa accusa, magari generica ma determinata. «Non mi stancato di ripetere che ogni partita, compresa quella fra di noi al giovedì, è da disputare con stesso impegno cui si scenderebbe in campo per la finale Coppa dei Campioni. Una considerazione, invece, che in occasione que- disgraziata partita non pare sia tradotta in realtà».

Bersellini chiude così, rabbia repressa e serie *valutazioni preferisce lasciar interpretare agli altri. Agli interessati, frattempo, avrà già provveduto a recapitarle*

Piercarlo Alfonsetti

NO E LA CLASSE DI DOSSENA PER EVITARE AL TORINO LA SCONFITTA

Barbè finisce nel Ticino dopo un tamponamento

Rischia di annegare il giudice sportivo

NOVARA — Alberto Barbè, giudice unico Lega Calcio vivo per miracolo. Ieri è protagonista di un pauroso volo 10 metri di caduto nelle Ticino. Lo salvato pescatore che, sulla sua barca, si trovava nelle vicinanze. Dall'acqua affiorava solo la zucca bianca dell'avvocato Barbè. E' quella che ha l'attenzione pescatore che riuscito ad avvicinarsi all'uomo svenuto e impedire che corrente lo portasse via.

Alberto Barbè caduto nel fiume alle 11,15 di ieri, quando, in choc in seguito un stradale, si appoggiato al guard rail che funge parapetto sul ponte del Ticino dell'autostrada Milano-Torino. Forse svenuto, forse perso l'equilibrio, che volato 10 finendo in acqua.

A bordo , il giudice unico Lega Calcio, dirigendosi alla volta di Viaggiava sulla corsia di destra, quella loci, quando chilometro 99, proprio ponte dell'autostrada che il d'acqua, è tamponato da un autocarro.

Rimasto incolume, ma naturalmente spaventato, è macchina e è appoggiato guard rail, forse tentare di leggere la targa investitore (che frattempo si allontanato preoccuparsi prestare soccorso all'investito) o se un improvviso Lui non riesce a ricostruire l'accaduto, di essersi conto del volo di oltre 10

Per fortuna, qualche metri più avanti Enrico Baroli, anni, Bernate Ticino, Non ha visto il volo, ma di quella zucca galleggiava scinata raggiunto il Barbè lo ha tirato a bordo della sua poi è a riva e, pescatori, trasportato l'avvocato nuovamente sull'autostrada da dove, su un'auto di passaggio, è trasferito all'Ospedale

pronto i sanitari gli hanno riscontrato qualche contusione le gambe e, naturalmente, di choc. Le condi- giudice unico della Lega Calcio sono preoccupanti: se l'è cavata con una paura ma senza conseguenze gravi.

Per precauzionale i medici del «Maggiore» lo presso l'unità coronarica gli hanno subito fatto alcuni esami di i quali l'elettroencefalogramma, risultato negativo.

Marcello Sanzo

-Zoff a salvare la Juventus

OFF E MENTEGAZZA LA RICONFERMA

Le grandi parate di Bodini hanno permesso ai bianconeri di salvare lo 0-0 a San Siro contro l'Inter e di qualificarsi per la finale - Ora il portiere mette nei guai chi, forse troppo frettolosamente, gli aveva già cercato un sostituto

INVIATO

MILANO — Luciano rischia mettere nei guai forse troppo frettolosamente ha già cercato sostituto. Se infatti la Juventus è uscita indenne Meazza e ora potrà disputare la finale di Coppa Italia, merito del suo bravissimo portiere, che in tre occasioni ha salvato porta bianconera parate tutto degne del miglior Zoff. Tre prodezze che ricorda così: «*L'intervento più difficile l'ho compiuto nel primo tempo in uscita Altobelli* — spiega —, *poi in ordine decrescente di difficoltà metterei la parata su colpo testa e infine quella su sventola di Bergomi*».

Grazie a Bodini, quindi, la Juventus contenderà al Verona trofeo che le sfugge da quattro anni, da quando battè Napoli il Palermo con Brio. Non stato comunque facile questa finale e le parate-gol cui stato costretto Bodini spiegano le enormi difficoltà i bianconeri hanno contro un'Inter decisissima a spuntarla.

Partita drammatica, la Juve asserragliata in area difendere lo 0-0, con Platini sacrificato in un difficile inusuale lavoro tamponamento, con Furino messo in campo nella ripresa per dare man compagni, il solo Galderisi (dopo l'uscita di Rossi, ancora una volta evanescente e martellato inesorabilmente Bergomi) lasciato in attacco a cercare la via del gol con azioni velleitarie.

prevedibile che l'Inter spingesse fondo per almeno quel gol che le sarebbe bastato per passare il turno, ma non era prevedibile una graduale rinuncia da parte Juventus a gioco. Dopo un avvio piuttosto brillante con buone occasioni per Tardelli, Gentile Platini, Juventus verso il quarto d'ora del secondo tempo ha iniziato a indietreggiare, lasciando sempre più spazio un'Inter scatenata che ha avuto grande colpa di non saper concretizzare la grande mole gioco sviluppata. Altobelli Juary sono stati nettamente superati fatto pericolosità dal «libero» Bini, che Marchesi ha spedito all'arrembaggio dall'inizio e ha creato un'occasione gol clamorosa.

Quella Juventus stata una tattica da infarto. L'ultima mezz'ora di gioco particolare verrà ricordata a lungo pochi tifosi che hanno avuto il coraggio sfidare violenza teppisti nerazzurri, inchiodati sugli spalti un Meazza gremito all'inverosimile. dominatrice nella partita sabato squadra bianconera questa volta invece è stata sballottata da un'Inter che avrebbe meritato di più, che ha trovato sulla sua strada un Bodini strepitoso.

Il portiere riuscito a rimediare alle incertezze di un scricchiolante, spesso in affanno, costretta a sventare i pericoli in maniera non sempre ortodossa. Per quasi il secondo tempo la squadra è stata asserragliata difesa della porta e ha lasciato povero Galderisi a battersi contro gli arcigni nerazzurri. Proprio il piccolo attaccante ha comunque avuto nel gol della serata.

L'obiettivo è comunque stato raggiunto. La Juve tra i fischi, altre volte pur raccogliendo applausi rimasta vuote. Trapattoni va tanto per il sottile: *compiuta* — dice —, *il pareggio ci sta bene primo tempo potevamo noi, poi l'Inter ha spinto forte e avrebbe a sua potuto realizzare. I nerazzurri ci hanno creato dei problemi proprio come mi attendevo, soprattutto Bini ci ha spesso messo in crisi. Bodini ha salvato partita, ma anche Zenga negato Galderisi la soddisfazione del gol. Rossi? Nessun problema, ho preferito sostituirlo per infoltire il centrocampo, e poi perché era a sufficienza. Ora il Verona: è una sorpresa questa finale senza Torino, ma attenzione alla squadra Bagnoli*».

Battuti campionato a Verona, la Juve non andata oltre il pareggio in casa. questo avversario (che tra l'altro potrà recuperare Fanna) che ha eliminato il Torino sorprendendo tutti.

Gentile esplicito: «*Non mi fido del Verona* — ammette —, *avrei preferito il derby anche per cercare una rivincita*». Certo Juventus dovrà darsi una regolata in vista di questa doppia sfida di finale. Gli attaccanti trafiggono con maggior puntualità di quelli interisti e (battuto una sola volta in quattro partite di Coppa Italia) non potrà in eterno l'uomo dei miracoli.

Fabio Vergnano

INTERNO DI UN'AUTO ESUBERANTE.

Questi interni così raffinati, con tessuti in lana realizzati da Ermenegildo Zegna, in esclusiva per Lancia, appartengono senza dubbio a una berlina di classe. Ma direste che sono anche gli interni [redacted] un'auto con prestazioni di rilievo assoluto nel panorama automobilistico odierno? Forse no, e sbagliereste.

TREVI VOLUMEX La Trevi Volumex. La più potente (135 CV) e insieme [redacted] più elegante, prestigiosa e completa nelle dotazioni. Con una tecnologia, il compressore volumetrico Volumex, ancora più esclusiva. Uno stile di guida assolutamente [redacted] riprese imbattibili, un'incredibile elasticità di [redacted] sui percorsi misti, sorpassi sicuri e veloci mantenendo le marce alte, spostamenti nel traffico cittadino senza ricorrere continuamente al cambio.

190 km/h; 0-100 km/h in 9,6 secondi; km. da fermo in 31 secondi.

TREVI [redacted] Anche nella versione [redacted] I.E., nessun dubbio sull'eleganza [redacted] confort dei nuovi interni, sull'esclusività di alcune soluzioni, come l'idroguida, lo speciale servosterzo Lancia, [redacted] sull'esuberanza prestazionale. Iniezione elettronica. Accensione elettronica statica Digiplex, che sostituisce lo spinterogeno tradizionale con un computer. Dispositivo fuel cut-off, che interrompe elettronicamente il flusso di carburante quando si solleva [redacted] piede dall'acceleratore. In combinazione con il Digiplex si riducono i consumi del 10%.

180 km/h; 0-100 km/h in 10,2 secondi; km. da fermo in 32 [redacted]

TREVI 1600 Mai una 1600 ha riservato [redacted] confort e prestigio a chi la possiede. I tessuti, per esempio, [redacted] realizzati [redacted] lana da Ermenegildo Zegna, [redacted] esclusiva per Lancia. E [redacted] una [redacted] ha riservato, con i vantaggi della cilindrata contenuta, [redacted] guida così entusiasmante. La trazione anteriore Lancia, le sospensioni indipendenti sulle quattro ruote, il doppio impianto frenante Superduplex con 4 freni a disco, il mo[redacted] elastico e generoso consentono una guida precisa [redacted] sempre prevedibile nella più [redacted] tradizione Lancia.

Circa 170 km/h; 0-100 km/h in 12,1 secondi; km. da fermo in 34 secondi.

LE NUOVE LANCIA TREVI.
La differenza di viaggiare in Lancia.

[redacted] S. [redacted] alloggio 1 [redacted] tinello cucinino L. 35 milioni. Tel. [redacted]

EDILFIDUCIARIA [redacted] Rosselli libero 2 camere cucina [redacted] L. [redacted] milioni. Tel. 513.853.

[redacted] via S. Ambrogio (Francia) 1 [redacted]mera tinello cucinino servizi L. 22 milioni 500 mila. Tel. 513.853.

EDILFIDUCIARIA libero via Lauro Rossi angolo 1 camera cucina servizi L. 29 mi[redacted] 500 mila. Tel. 513.853.

[redacted] via Condove (Crocetta) ingresso sogg[redacted] [redacted] cucina doppi servizi. Tel. 513.853.

ESIM Rivoli libero corso Susa piano alto recente soggiorno 2 camere tinello [redacted]nino biservizi. Tel. 953.4307.

EUROCASE [redacted] 547.470 libe[redacted] adatto investimento monocamera [redacted] Crocetta casa d'epoca ter[redacted] piano primo L. 18 milioni dilazioni pagamento.

[redacted] 513.725 libero Borgo Vittoria case Fiat tre [redacted] servizi posto auto L. 75 [redacted] dilazionabili.

EUROCASE D [redacted] libero adiacente corso Potenza saloncino due camere cucina servizi L. 63 milioni [redacted].

EUROCASE E [redacted] libero via Forlì camera tinello [redacted] servizi 2 arie L. [redacted] milioni dilazionabili.

[redacted] F 545.842 [redacted] zona San Donato 3 [redacted] servizi 3° piano 2 balconi riscaldamento facilitazioni.

[redacted] 556.387 San Mauro alloggi [redacted] e occupati in palazzina [redacted] tinello [redacted] box giardino privato [redacted] prezzo facilitazioni.

EXPOCASE

[redacted] Anna in villa del 700 saloncino soggiorno [redacted] cucina [redacted] mq 10.000. Tel. [redacted].

[redacted] centro in casa elegantemente ristrutturata alloggi da mq 37 a 100 occasioni. Tel. 506.458 [redacted]

EXPOCASE corso Cosenza libero prestigioso soggiorno [redacted] L. 115 milioni. Tel. 505.208.

[redacted] via Servais libero signorile [redacted]cente salone 3 camere [redacted] biservizi [redacted] 160 milioni. [redacted].

[redacted] Sineo libero signorile soggiorno 2 [redacted] cucina [redacted] in[redacted] L. 108 milioni. [redacted].

[redacted] via Napione [redacted] Regina 1° [redacted] alloggetto di camera cucina bag[redacted] interno [redacted] piato 2 balconi. L. [redacted] milioni. Tel. 741.2874.

FAILLA [redacted] Pozzo Strada via S. Antonino 1° piano spazioso ingresso 2 camere tinello cucinino bagno 2 balconi, L. 41 milioni. Tel. 741.2874.

FAILLA & [redacted] villetta [redacted] Torino strada S. Mauro 2 piani salone 3 camere cucina 2 bagni cantinetta box 2 auto giardino. [redacted] L. 196 milioni più 30 milioni mutuo [redacted]. Telefonare 741 [redacted].

FAILLA [redacted] BERTINETTO 741 2874 [redacted] Par[redacted] via Zumaglia [redacted] cucina bagno (mq 50) L. 38 milioni.

FAILLA & BERTINETTO 741.2874 affare Mercati Generali ingresso camera cucina bagno 2 balconi L. 21 milioni.

[redacted] **BERTINETTO** 741.[redacted] recente [redacted] Rosselli (S. Paolo mq 150 salone 2 [redacted] cucinino doppi servizi L. 120 milioni.

FAILLA & BERTINETTO 741.2874 libero recente piano alto Madonna di Campagna camera tinello cucinino bagno, Spazioso L. 39 milioni 500 mila.

FAILLA & BERTINETTO 741.2874 libero Cascine Vica recentissimo 2 camere cucina bagno mq 75 L. 61 milioni.

[redacted] **BERTINETTO** 741.2874 [redacted] via N[redacted] (Millefonti) 3 camere tinello cucinino bagno mq 100 L. 57 mil[redacted].

FAILLA [redacted] BERTINETTO 741[redacted] Mattirolo [redacted] tinello cucinino bagno L. 38 milioni.

FAILLA [redacted] BERTINETTO 741[redacted] libero Molinette ingresso [redacted] tinello cucinino bagno L. 50 milioni.

[redacted] S.p.A. [redacted] col[redacted] Valsalice prestigioso appartamento in villa resi[redacted] di [redacted] mq [redacted] mansarda di 170 mq giardino. Tel. 696.7121.

[redacted] S.p.A. S. Rita corso Orbassano appartamento [redacted]pato di [redacted] cucina servizi ingresso, L. 32 milioni [redacted] Tel. 696.7121.

[redacted] S.p.A. [redacted] Paolo via [redacted] appartamento occupato [redacted] tinello cucinino servizi ingresso ammobiliato, ottimo [redacted]. Tel. [redacted].

FI[redacted] S.p.A. libero corso Re Umberto in stabile signorile soggiorno camera cucina servizi ingresso [redacted]pio terrazzo. Mutuo, dilazioni. Tel. 696.7121.

FIMINTER S.p.A. corso Rosselli appartamenti [redacted]pati stesso piano 2 camere [redacted] cucinino servizi ingresso da L. 45 milioni, faci[redacted] Tel. [redacted].

[redacted] S.p.A. adiacente piazza Bengasi ultimi alloggi occupati in stabile signorile di 3 camere cucinotto da L. [redacted] milioni, facilitazioni. Tel. 696.7121.

FI[redacted] S.p.A. frazionamento via Borgomanero appartamenti di 1-2 camere tinello cucinino servizi ing[redacted] dilazioni con mutuo Fiminter. [redacted].

FIMINTER S.p.A. adiacente [redacted] Peschiera frazionamento alloggi liberi e occupati di 1-2 camere tinello cucinino servizi box auto, dilazioni. Tel. 696.7121.

FISIM libero piazza Carducci ampio [redacted] camere cucina servizi posto auto L. 49 milioni dilazionabili. Tel. [redacted].

FISIM libero pressi via Breglio [redacted] piano alto camera cucina servizi volendo box mutuo. Tel. 591.950 - 501.[redacted].

FISIM libero pressi piazza Sabotino [redacted]pio luminoso soggiorno 2 [redacted] cucina servizi dilazioni. T[redacted]. 595.273.

FISIM libero [redacted] Lucento signorile pia[redacted] saloncino [redacted] notta biservizi. Tel. 599.897.

(continua)

ECONOMICI

19 Vendita alloggi

[redacted] E 650.3805 libero corso [redacted] cucina abitabile servizi L. 29 milioni rateabili.

CASAMERCATO E 650.3805 libero via S. Secondo 3 camere cucina [redacted] zi L. 47 milioni rateabili.

CASAMERCA[redacted] E 650.3805 [redacted] Piossasco via Machiavelli 3 camere cucina servizi tavernetta box giardino.

CASCINE Vica libero piano alto soggiorno 2 camere cucina L. 78 milioni più 10 mutuo volendo box. Tel. 329[redacted]

CASCINE Vica [redacted] Stresa soggiorno 2 camere cucinotto servizio posto au[redacted]orto. [redacted]. 958.1525 Esim.

CASCINE [redacted] ampio 2 [redacted] cucinino bagno casa 1968 [redacted] L. 48 [redacted]. Stilcasa 517.803 - 545.574

[redacted] Vica libero via Po [redacted]mera tinello cucinino [redacted]. [redacted].5459 Esim.

[redacted]**SCINE** Vica libero corso Francia pia[redacted] alto 2 camere [redacted] cucinino [redacted] dilazioni. Tel. 958.1525 Esim.

CASETTA [redacted] ristrutturata integralmente, via [redacted] grandi camere, bagno, volendo [redacted] auto, riscaldamento termosifoni, L. 80 milioni. Fiduciaria Immobiliare 556.958.

[redacted] Nichelino 3 camere cucinotta termo bagno con seminterrato e cortile L. 130[redacted] Tel. [redacted]

CENTRALISSIMA signorilissima casa vendesi prestigioso alloggio mq 260 garage altro più piccolo. Tel. 642.101.

[redacted]**NTRO** Europa appartamento signorile di 125 mq con box auto. [redacted] Giovanni Immobiliare. [redacted]. 491.550.

CENTRO [redacted] stessa casa corso G. Ferraris alloggi varie metrature servizi [redacted] mutuo. Gaiotto 741.3131.

CHIVASSO c[redacted] libero [redacted] camere tinello cucinino servizi L. 30 milioni e dil[redacted]zioni. Tel. Grimaldi 911.3866.

CHIVASSO centrale attico libero [redacted] saloncino 2 camere [redacted] servizi ampio terrazzo box auto dilazioni di pagam[redacted] eventuali permute. Tel. Grimaldi 911.3866.

CIRIE' in nuovi complessi [redacted] alloggi di 3/4/5 camere servizi riscaldamento autonomo doppi vetri isolamento acustico prezzi da L. 800 mila mq mutuo dilazioni. Casa-Nova 920.9705.

COLLEGNO costruzione nuova signorile saloncino 2 camere cucina bagno terrazzo garage. Fiduciaria Immobiliare tel. 556.958.

COLLEGNO libero signorile in [redacted] spazio verde [redacted] 2 camere cucina bi[redacted] auto. Tel. 556[redacted]

COLL[redacted] libero camera [redacted] bagno affare L. 28 milioni dilazionabili vende Centraledile. Tel. 5[redacted]

COLLEGNO libero via Manzoni angolo corso Francia 7° piano termo ascensore camera tinello cucinino bagno.

COLLINARE

Sassi ville uni-bifamiliare in parco con piscina. Prezzi L. [redacted] milioni L. 400 milioni. SIS 532.080.

CONSULEDILE 533.322 libero spazioso largo Sempione [redacted]ra cucina servizi piano 5° no ascensore L. 32 milioni.

CORSO Agnelli [redacted] rialzato [redacted]mera cucina servizi ottimo [redacted] ufficio. Tel. Monticone 351.[redacted].

CORSO Cosenza [redacted] S. Marino libero recente soggiorno 2 c[redacted]e cucinotta [redacted]vizi L. 87 milioni. Tel. 548.1[redacted]

[redacted] Emilia libero 1950 2 camere cucina [redacted] servizi riscaldamento L. 42 milioni. Tel. 516.229.

CORSO Ferrucci libero soggiorno [redacted]mere cucina servizi [redacted] L. [redacted] milioni dilazionabili, Salm 447.1238.

[redacted] vendo stu[redacted]do alloggio mansardato moquettato e perlinato mq 95 L. 90 milioni. Tel. 741.3122.

CORSO Francia libero salone 3 camere cucina doppi servizi cantina. Mutuo casa [redacted] Exxel. Grimaldi, tel. 518.012.

CORSO Galileo Ferraris [redacted] libero [redacted] d'epoca 7 [redacted] tripli servizi soffitta [redacted] G.R. L'Immobiliare [redacted]. [redacted]. 320.524.

CORSO [redacted] adiacenze vendesi libero ingresso camera tinello cucinino cantina ottimo affare. Tel. 534.948.

CORSO Marconi stessa casa monolocali in [redacted] ristrutturato da L. 7 milioni. Me[redacted] tel. 389.183 - 335.9070.

CORSO Maroncelli libero 2 camere tinello servizi piano 3° no ascensore vista colli[redacted] prezzo interessante. Tel. [redacted]

CORSO Matteotti fronte ali comandi libero salone 5 camere [redacted]. [redacted]. L'Im[redacted] vende tel. 320.524.

CORSO Montecucco [redacted]do libero stupendo alloggio piano alto salone 3 camere cucina servizi box. Tel. 741.3122.

CORSO Montecucco ingresso 2 [redacted] tinello cucinino servizi cantina L. [redacted] milioni. Mutuo [redacted] decennale Exxel. Grimaldi, tel. 518.012.

CORSO Novara libero [redacted] ingresso 3 camere tinello [redacted] bagno L. 75 milioni. Immobiliaresuperga 443.[redacted]

CORSO Peschiera stessa casa piano alto libero [redacted] il[redacted] ingresso bagno [redacted] 40 milioni. Altro [redacted] 2 [redacted] tinello cucinino ingresso bagno L. 65 milioni. Tel. 542.312.

CORSO Peschiera ingresso 2 camere [redacted] ampio terrazzo L. 24 milioni. [redacted] casa [redacted]. Exxel. Grimaldi, tel. 518.012.

CORSO Re Umberto mansardato libero 80 mq stabile in ristrutturazione ascensore L. 70 milioni. TC [redacted].

CORSO S. Maurizio [redacted] camera cucina servizio L. 9 milioni [redacted] tanti più mutuo. Tel. 530.163.

CORSO S. Maurizio in casa signorile vendiamo liberi al piano rialzato 3 locali e servizi. [redacted]. 512.842.

CORSO S. [redacted] mansardato camera cucina [redacted] L. 9 milioni contanti più mutuo. Tel. [redacted]

CORSO [redacted] adiacenze [redacted] camere cucina riscaldamento centrale L. [redacted] lioni rateabili [redacted]. Tel. 657.392.

[redacted] Sebastopoli angolo via Castel[redacted] vendesi libero alloggio 2 [redacted]re tinello [redacted] cucinino grande [redacted]. [redacted]lli, tel. 441.144.

CORS[redacted] Spezia piano alto c[redacted] cucina servizi cantina L. 24 milioni. Mutuo casa decennale Exxel. Grimaldi 518.012.

[redacted] Turati [redacted] prestigioso saloncino 2 camere cucinotta biservizi 7° piano [redacted] Tel. 516.229.

[redacted] Unione Sovietica [redacted] signorile salone 3 camere cucina biservizi dilazioni. G.R. L'Immobiliare 32[redacted].524.

CRESCENTINO alloggio spazioso di 2 camere [redacted] cucinotta [redacted] cantina [redacted] box. Tel. 011 546.808 - 548.534.

CRIMEA 585.801 [redacted] C. Vigliani (corso U[redacted]) [redacted]camera signorile 2 [redacted] tinello cucinino L. 69 milioni.

[redacted] 585.801 vende libero corso Montegrappa 2 [redacted] tinello cucinino bagno piano 7° L. 66 milioni [redacted].

CROCETTA alloggio-ufficio libero 1° piano 3 camere cucina e servizi. [redacted] 546.808 - 548.534.

CROCETTA libero via Pigafetta salon[redacted] camera cucina ingresso bagno ripostiglio cantina termo Gabetti 5767.

CROCETTA libero 2 camere tinello servizi con giardino privato volendo magazzino posto auto e box. Finci 506.691.

CROCETTA libero incantevole appartamento 150 mq salone office 2 camere cu[redacted] doppi servizi ingresso parzialmente mansardato. Grimaldi 557.0106.

CROCETTA vendesi alloggio luminoso libero 8° piano 2 camere [redacted] servizi. Tel. 502.340.

CROCETTA [redacted] piano [redacted] adatto ufficio di 4 locali e bagno ottimo investimento. Telefonare 512.842.

[redacted] A [redacted] centro [redacted] corso Vittorio ap[redacted] liberi e occupati [redacted] metrature; anche grandi per ufficio. Tel. 548.154.

EDILCASE C vende corso Giulio Cesare adiacente corso Novara: due camere cu[redacted]ina bagno. Prezzo affare. Tel. [redacted].

EDILCASE E vende libero Mi[redacted] Sud pressi corso Unione Sovietica bellissimo [redacted]partam[redacted] 2 camere, tinello, cucinino, bagno. Tel. 548.154.

EDILCASE F vende libero corso Regina Margherita appartamento camera cucina 18 milioni [redacted] D[redacted] pagamento. Tel. 548.154.

EDILCASE H vende corso Tassoni piano alto 3 camere, cucina, bagno libero. Mutuo e dilazioni. Telefonare 548.154.

C'era una volta un campione: Gianni Motta

Tante vittorie e un rimpianto per due mondiali buttati via

Ottantatrè vittorie in undici anni di professionismo. Gianni fiero. «*Dal ciclismo — — ho avuto tutto, ma è chiaro che ciclismo ho dato tutto. L'ho fatto con entusiasmo e naturalmente con spiccato senso di professionalità. Adesso sono nel mondo del ciclismo: produ bici, le bici Gianni Motta. C'è una squadra di professionisti che corre con il mio marchio: è la Hueso, una formazione spagnola che quest'anno è venuta a corre la Milano-Sanremo. La dirige Miguel Moreno. Nelle file Martinez Heredia, Pujol, Suarez Cuevas*».

Gianni Motta, lombardo di Groppello d'Adda, ha anni. E' uscito dal ciclismo agonistico alla fine del L'anno successivo si mes nel commercio: ha iniziato l'abbigliamento sportivo, mentre al mondo dei costruttori di bici approdato più tardi.

Nel suo albo d'oro ci la Coppa Bernocchi, il Giro di Lombardia e il Baracchi 1964, la Tre Valli Varesi del 1965, 1966, e 1970, il Giro della Romagna del 1966, Milano-Torino 1967, il Giro dell'Emilia 1968, 1969 1971, il Giro dell'Appennino del 1968 1970, il Giro della Provincia di Reggio Calabria del 1972. Quattro le sue vittorie nelle corse a tappe: Giro d'Italia del 1966, il Giro della Svizzera del 1967 e volte il Romandia: nel 1966 nel 1971.

— Qual è stata la tua vittoria più

«*Il Giro d'Italia, naturalmente. Avevo avuto un fina in crescendo. La vittoria nella tappa di Levico mi messo le ali e due giorni dopo, successo nel tappone di Moena, avevo consolidato vantaggio in classifica. Fra le vittorie corse di un sol giorno ricordo piacere la Tre Valli Varesine del 1970 quando conclusione un esaltante testa a testa battuto quel "mostro" Eddy Merckx che era all'apice della forma*».

— E vittoria più sofferta qual è stata?

«*Sono tutte sofferte. In corsa sei lì per vincere ed è pertanto indispensabile stringere i denti, appunto soffrire. Mi è capitato stramaledire più d'una gara in quanto, dopo aver lavorato sodo tutto il percorso, aver cercato "costruire" il pedalata dopo pedalata, sono stato "suonato" uno sprovveduto negli ultimi metri. Ma anche questo fa parte del ciclismo e dello sport in generale*».

— Delusioni?

«*Arrivare per due volte in medaglia al Campionato del Mondo e riuscire a salire sul podio. E' accaduto nel 1966 ad Adenau quando fatto quarto distanziato otto secondi dal terzetto Altig, Anquetil, Poulidor, l'anno successivo a Heerlen, Olanda, dov'ero stato superato in volata Merckx, Janssen dallo spagnolo Saez*».

Gianni Motta è rimasto un personaggio. Non c'è gara, fra i «pro», che non lo annoveri al seguito.

«*Il ciclismo mi esalta* — ammette —. *Per rappre qualcosa più di contropartita economica. E' mondo bello. guastarlo sarebbe peccato...*». q. r.

MOTTA, IN MAGLIA ROSA, PORTA SULLE SPALLE IL

Vince Brignacca nel «Prix-Csai»

Tennis: la tappa è svolta a Beinasco

La tappa del singolare del Grand Prix Csai tennis, che svolta presso G.S. Beinasco, si conclusa con vincitore, contribuendo in tal modo rendere più incerta la lotta per la qualificazione degli otto finalisti che rappresenteranno la provincia Torino al Master nazionale.

I favori della vigilia erano per Massimo Garola che la speciale classifica circuito, infatti lui il G.A. aveva assegnato la testa serie n. 1, seguito da Tedeschi, Grasso, Borgio, Testa, Isaca, Solidoro Rahabari. Di queste il solo Rahabari giungeva nelle semifinali, mentre le altre uscivano nei turni precedenti.

finale vedeva opposti giocatori che stati inseriti nell'elenco favoriti, i quali si contendevano la vittoria Torneo e con esso il premio consistente un viaggio con soggiorno una settimana ai Caraibi. Vinceva Brignacca per 9-7 3° set, in una finale giudicata da tutti la più bella finora disputata.

La coppia Giovannitti-Vergano, che aveva vinto primi tornei di doppio concedere un solo set agli avversari e che dai tecnici cata come la coppia che avrebbe vinto non solo i tornei a cui avrebbe partecipato anche il Master finale, è stata sorprendentemente battuta nella finale per 6-4, 7-6 da Mistretta-Nistri che, venuti a disputare questo torneo Aosta, hanno costituito più piacevo sorpresa sia per la loro sportività che per la carica di simpatia.

— **cagni Elena Colombino aggiudicati Cop 1983 rispetti prima conda categoria. gara si disputata sul percorso del Circolo Golf «I Roveri» è stata patrocinata dalla Fig (Federazione italia golf). Questi i risultati: 1° categoria: 1° Paolo Bacagni 1° Bortolussi 2° netto 151, Guido Vigna 1° 2° categoria: Colombino 1° netto 146, Piragino 2° 147.**

Marello: «L'Edilconsat si salverà»

Tamburello: torna l'ottimismo (cauto) nella società astigiana dopo il terzo successo su undici gare disputate

«Sabato contro il siamo finalmente tornati giocare come si deve» dichiara *Aldo Marello, capitano dell'Edilconsat Asti di tamburello. Era tempo, perché questa è terza vittoria del torneo su 11 partite disputate e sulla squadra astigiana incombe la minaccia della serie B.*

«Abbiamo incominciato il campionato col piede sbagliato — *spiega Marello* — dovevamo ingaggiare Bonanate invece l'affare sfumato. Così si ripiegati su Capusso, ottimo giocatore, ma che lasciava irrisolto il problema del centrocampo. Poi sono incominciate le sconfitte qualche polemica di troppo: che speriamo di avere superato».

Che c'era che non andava?

«Malpetti giocato abbastanza male. Capusso è sempre il solito, focoso, anche troppo generoso, volte: Io ero giù di forma ho avuto beghe con qualche dirigente: ma ora sono 5 o 6 partite che ho ritrovato la condizione ideale».

Sibona?

«Quando l'hanno mandato in campo ha fatto la parte, ma giovane, non incute ancora agli avversari quel timore reverenziale che dovrebbe».

Riuscirete a salvarvi?

«Chi lo sa? Il Negrar ormai è condannato: noi siamo in ballottaggio con Aldeno Bonate Sotto. Le sette partite che ci rimangono giocare sono tutte difficili, ma non partiamo certo battuti. sono in forma, vedremo sapranno reagire i miei due amici. Il problema è tutto qui: tentare di giostrare con altre soluzioni non solo è una cosa inutile, un'utopia».

Speravi di più questa squadra?

«All'inizio del campionato qualcuno ad Asti aveva detto noi eravamo la terza forza, dopo Bussolengo e Valgatara. Io, al contrario, dichiarato che questo Edilconsat era una buona squadra da B. Probabilmente la verità sta nel mezzo: avremmo potuto aspirare ad un piazzamento tra il quarto e il sesto posto».

Che effetto fa a giocatore lei, abituato conquistare scudetti e lottare per i primi posti, trovarsi a giocare per retrocedere?

«Qualche fa si tuazione simile mi avrebbe gettato nella disperazione: tamburello tutta mia vita, allora. Adesso è diverso, mi sono sposato, ho altri interessi: giocare per è solo un divertimento, anche se sempre di dare il meglio me, in partita».

Ieri Aldo Marello, detto «Cerot», ha suonato con la sua «band» in un concerto ad Asti. La musica e la famiglia sono la vita: tamburello resta hobby cui si dedica volen per continuare a sentirsi giovane (e famoso).

Marco

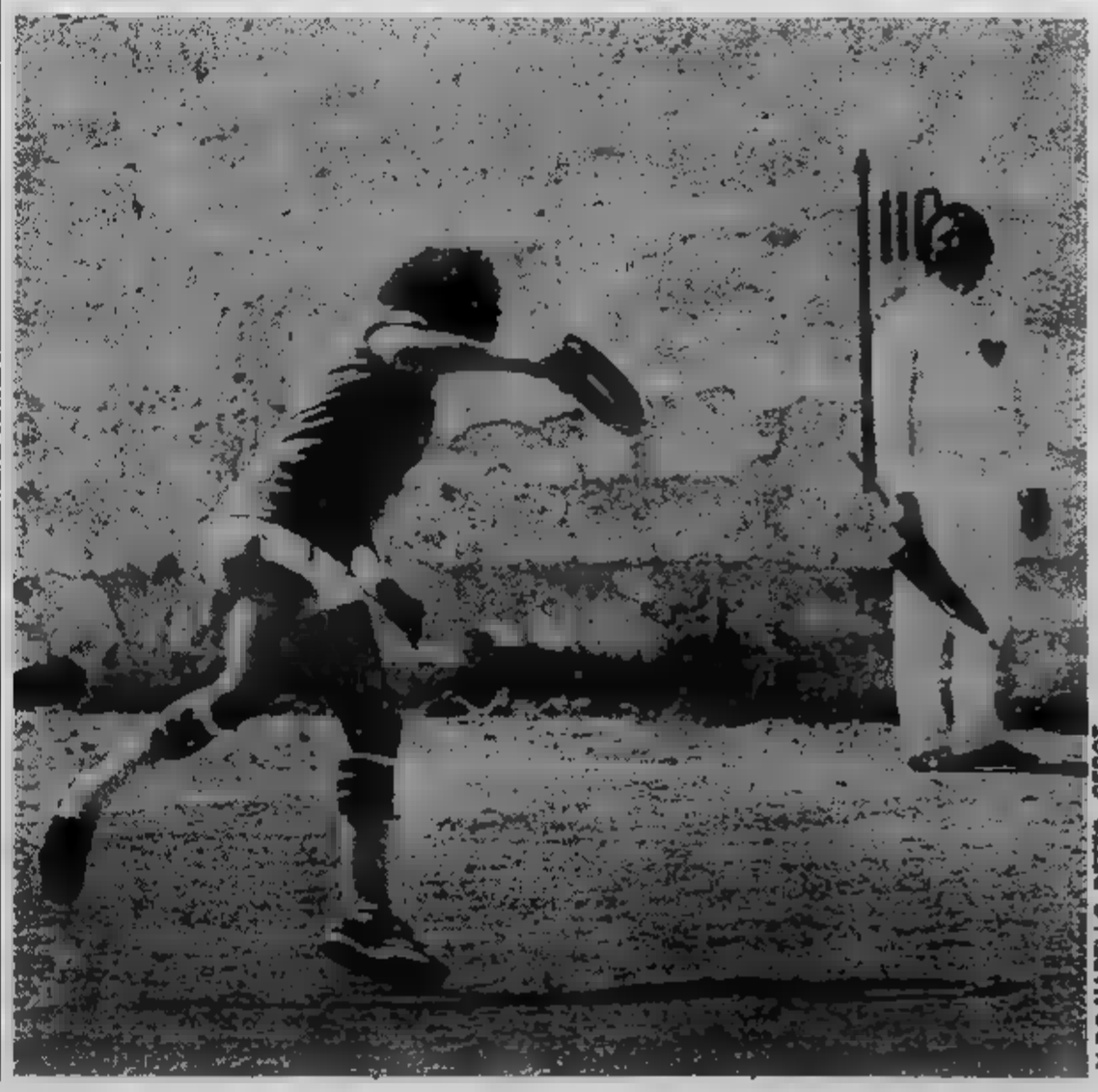
ALDO MARELLO, DETTO «CEROT»

Il torneo Mattrel alla Pininfarina

La Pininfarina si aggiudicata la settima edizione del batturo ai calci di rigore la compagine della Space. I tempi regolamentari finiti sull'1 a 1. Al terzo posto si classificata l'Elma, davanti alla Finit.

Il torneo, organizzato dalle Acciaierie Ferrero e riservato a rap torinesi, partecipato finale, per l'Elma che aveva concluso in gironi di qualificazione. Nella semifinali l'Elma è sconfitta, e così ha la possibilità vincere per quarta volta il trofeo.

Il «Carlo Mattrel», torneo dedicato al popolare portiere della Nazionale e della Juventus, scomparso prematuramente anni fa, è stato conquistato dall'Elma, due volte (compresa quella quest'anno), volta Bertone e dall'U

La premiazione della edizione prossimo alle 18,30, presso il Club Michelin, in corso Umbria. Sarà signora Mattrel, giocatori Juventus. manifestazione organizzata promotrice, composta presidente Ferruccio Ferrero, dai consiglieri e Giacò, dal segretario

BMW in gara con BMW.

Nuovo. BMW 524 turbodiesel.

Il gusto della competizione non è solo in chi guida una BMW; lo stesso spirito è in chi la fabbrica. I nostri tecnici volevano realizzare un turbodiesel che avesse tutte le migliori caratteristiche di un'auto a benzina ma, nello stesso tempo, tutti i vantaggi di un diesel.

Si sono messi, per così dire, in gara con sè stessi per realizzare un'auto che cercasse di uguagliare la formula, molto felice, del 520 i.

Così è nato il nuovo 524 turbodiesel. Il motore è un sei cilindri in linea, secondo la migliore tradizione BMW: un motore "rotondo" e silenzioso che sviluppa 115 CV, spinge l'auto a 180 all'ora, ha una accelerazione da 0 a 100 km/h di soli 12,9 secondi e un coefficiente di elasticità eccellente (da 80 a 120 all'ora in 13,7 secondi, in quarta). Il tempo di accensione è ridotto a soli 7/9 secondi, i consumi di carburante poi sono ridottissimi (7,1 litri per 100 km, media ECE).

A questo motore generoso sono stati affidati due tipi di cambio: "a cinque marce" normali, per gli amanti della tradizione e "automatico utilizzabile a quattro marce" per chi vuole sfruttare al meglio l'elasticità della vettura tanto in città che in autostrada. La carrozzeria è, esternamente, quella della 520 i ma irrobustita per dotarla di maggiore resistenza e insonorizzata in modo da assicurare un perfetto comfort di guida.

Un turbodiesel questo 524 td, che ha, tutto sommato, una bella personalità sportiva. Anche nel prezzo: nonostante le caratteristiche non è il turbodiesel più costoso del mercato.

Ecco il gusto della competizione. Il gusto BMW.

	5 MARCE	AUTOM.
		95 A 115
	12,9	13,2
		175
	9,4	9,8
	7,0	7,0
	9,0	9,5

Informazioni accurate e prove presso i Concessionari. Anche leasing, naturalmente.

Smorfia cabala e lotto

PER CHI AMA IL GIOCO

A Lombardi e Renzo Rossotti

1. In giro per i botteghini: il numero 9 di via Po
2. La classifica dei numeri assenti sulle ruote
3. Ciò che dovete sapere sul gioco Enalotto
4. Cosa giocare se sognate d'accompagnare sposi

«Gioco il terno di San Giovanni»

«*Punto* ambo *e terno. Ho appena giocato su Torino il 7, che considero* della città, *poi il suo multiplo 21 e quindi il 24,* *San Giovanni Battista, patrono di Torino*», dice Marco Fleccia, di 42 anni, titolare un negozio elettrodomestici.

«*Non sono sistemista. Gioco certi numeri che hanno riferimento a e avvenimenti. In genere, ambo lo con una certa facilità*».

E il terno? «*E' evidentemente più difficile. ho vinto uno poco prima di Natale e non mi ha fruttato molto poiché avevo puntato pochino. Non arrischio mai grosse somme*».

Ha una ricevitoria preferenza? «*Abito in via Villa Regina, potrei dire all'ombra della Gran Madre di Dio, quindi vengo giocare in via Po, alla ricevitoria 9*».

Tre impiegati si dànno da fare, c'è gente, occorre mettersi coda, sopportare il caldo. E' il tipico caso un «botteghino» quale gravita numero notevole giocatori, soprattutto coloro che risiedono nella precollinare.

«*Vengo a giocare qui ho già avuto alcune piccole vincite. Evidentemente si troverebbero tutti a loro agio se i botteghini fossero più numerosi; così tutto si sbrigherebbe più in fretta e non ci sarebbe troppo*».

In serbo qualche buon numero per la prossima settimana? «*Mi devo ancora studiare il piano. Certo 26, giorno delle elezioni, non lo lascerò sfuggire, ma non so ancora per quale ruota giocarlo, Torino oppure Roma, e con chi abbinarlo, forse con il suo vertibile, il 62*».

Se avete sognato...

Accompagnare	9
» sposi alla stas.	80
» amici	43
» la processione	37
» alla chiesa	58
» morti	37
» ciechi	77
» fanciulli	73
Acconciare-rsi	53
» pelle	15
» caldaie	2
» capelli	58
» cappello	59
»	28
» tabacco	30
» cosa q.	5
Acconcia-essa	31
Acconciato-ta	53
Acconciatore-trice	55
Acconciatura	7
Acconsentire	18
» c. q.	90
» a far male	18
Acconto dare o	47
Accoppare-rsi	65
Accoppiamento	5
» umano	22
» di animali	38
» selvaggio	18
Accoppiare	83
» animali	38
» sposi	80
» canapa	47
» corda	81

L'ultimo «centenario» resiste, Palermo incalza

«Non c'è due tre» pensavano in molti, la scorsa settimana, credendo in un nuovo eccezionale terremoto in testa alla classifica del ritardo. Ma l'attuale capolista di Napoli non ha voluto fare il «terzo» e per la 109ª volta se n'è rimasto nell'urna.

Secondo è ora 52 di Palermo, a quota 92, terzo e quarto Firenze e 23 di no, a 91. Numero più anziano uscito sabato scorso: 21 di dopo 61 ripetuto l'uscita delle due settimane precedenti 28 di Napoli, bis Milano e 71 a Torino. A chi segue il gioco delle combi- segnaliamo che dopo 72 settimane è uscita quella più anziana, la Figura 7 di Torino, a cui ora subentra la Decina 0 di Bari (68). Sabato scorso abbiamo avuto coppie di Vertibili Bari (21-12), Napoli (62-28) e Torino (43-34 che hanno sfaldato Figura ritardataria). Terni nelle Cadenze a Cagliari (28-18-58) e nelle Figura Milano (34-70-81).

Numeri in maggior ritardo

BARI	6 72	89 69		43 54		80	8 47	7 42	9 40	28 40
CAGLIARI	53 83	66 83	34 81	13 51	11 49	22 45	45	1 38	37	36
FIRENZE	38 91	37	68 71	61	59	58	45	46	6 44	11 35
GENOVA	41 75	66 64	85 51	28	58	17 45	30 39	69 39	38	
MILANO	23 91	26 85	80 73	3 59	28 58	2 47	1	48 44	42	40 42
NAPOLI	61 109	29 77	76	17 48	19 39	40	71 36		34	44 34
PALERMO	52 92	65 62		54 60	9 59	53	89 45	44	24	53 38
ROMA	40 73	63 68	52	13 55	58	37	48	58 44	70 41	45 37
TORINO	85 83	61 74	52		89 58	65 44	79 41	80 41		45 40
VENEZIA		77	1 72	69	78 60	53 50	65 46	27 44	17	68 42

In nero è indicato il numero, in chiaro le settimane d'assenza.

Ritardi nel dare l'ambo per le varie combinazioni

		BA	CA	FI	GE			PA	RM	TO	VE
GEMELLI		1	10	3	30	16	14	8		14	66
VERTIBILI		—	4	7	21	14	—	4		—	42
		6	7		7		9	1	8	5	7
	sett.	27	19			32	41			27	25
FIGURE		7	5	2	7	1	4	1	9	6	2
	sett.	35	14	35	27	44	43	29	25	31	33
DECINE		0		1	4	4		4	5		2
	sett.	68		15	20	41	31		42	17	21

In nero è indicata la cifra, in chiaro le settimane d'assenza.

Enalotto

Per il concorso n. 25 del 18-6-1983 proponiamo queste due colonne, elaborate in base a frequenze, ritardi e ripe- singole

BARI	x	
CAGLIARI		x
ENZE	2	1
GENOVA	2	1
MILANO	1	2
NAPOLI	2	x
PALERMO	2	x
ROMA	2	x
TORINO	2	1
	1	x
NAPOLI 2°	1	x
ROMA 2°	1	x

DALLA PARTE DELL'ASSICURATO

a cura di Giuseppe Alberti

— scrive una lettrice di — sono Francia in auto. Nei pressi di Gap tamponato leggermente Dyane. Con il conducente quest'auto compilato e firmato foglio di di incidente". Al in Italia ho consegnato i all'agenzia della mia assicurazione. In ho appreso che il del biu" non è quando automobilisti E' tutto ciò?».

Il meccanismo «Cid», appunto «convenzione indennizzo diretto», non è quando gli antagonisti appartengono a nazionalità diversa ma, certamente, possedere il formulario sottoscritto dalla controparte, riportante la dinamica dell'incidente, elemento assai utile per definizione della pratica, anche la sede per la discussione della vertenza è in altro Paese.

★★

«Sino a qualche tempo fa — scrive M.L. Gentilin di Torino —, ad ogni scadenza annua delle mie polizze assicurative (furto, incendio, infortuni, auto), provvedevo direttamente l'assicuratore all'incasso la l'agente è rito, di invitare la compa- a comportarsi come il precedente as- da fare: se volevo

"coperta" di garanzia, dovevo versare direttamente i "premi" presso l'agenzia o, se lo desideravo, trasmettere vaglia postale. Vi sarei grata se mi fornisteo delucidazioni al riguardo, vale a dire se la società è tenuta o meno a provvedere all'in-

proposito vi sono alcune sentenze maggior chiarimento da quanto previsto dalla legge: compagnia, in sostanza, non è tenuta provvedere in proprio all'esazio- del «premio». Questo deve fatto, più diversi, dall'assicurato.

★★

«Nella polizza — P.V. Vicentino di Torino — è una garanzia: "soccorso feriti". Proprio copertura voglio parlare. A fine maggio, sul veicolo, percorrevo fiancheggia Mandria, diretto Lanzo. Ad un to punto ho visto sul lato destro un motociclista terra. Mi sono fermato e prontatrasportato in un ospedale Torino.

«Quando sono fermato mia auto, cioè dopo aver aiutato il ferito ad arrivare al pronto accorto che i posteriori sporchi di ; il giorno dopo ho denunciato il fatto alla mia quale, ne quando deve soldi, mi l'accaduto (certificato del medico, polizia). Si ma il danno patito sottoscritto è di poche migliaia di lire e per avtutto documentazioni avrei perso un mucchio e po-

La garanzia feriti» concessa gratuitamente. Questo — è chiaro — incoraggiare il cittadino a comportarsi secondo le buone norme civili: vale a dire soccorrere la vittima e, si macchiano i sedili, il danno verrà rimborsato. Per corso liquidazione danno è necessario, a scanso di abusi vari, provare che stato veramente effettuato. Per fornire questa prova richiede, com'è successo lettore, documentazio- Nulla di irregolare, quindi, nel comportamento della società. massimo si dovreb- elevare il «tetto copertura» e portarlo, ad esempio, ad almeno 300 mila lire.

★★

«Ieri — scrive lettore di Settimo Tori- — mi è la racco- avevo inviato alla Questa, nella d'accompagnamento, mi scriveva che il documento da me trasmesso è privo di mia firma. Tale cricorrisponde verità, che avevo nell'inviare la (disdetta della polizza auto), è risultato nullo».

La compagnia non tutti i torti. Poniamo un Un amico lettore, magari per fare uno scherzo di cattivo gusto, invia a suo nome raccomandata in bianco, cioè firma. Come può compagnia ritenere situazione genere mancando, appunto, la «prova scritta»? E' già successo, però, che il di lettera genere recato, non appena è venuto conoscenza, negli uffici della società, la quale, riscontrando la buona fede dell'assicurato, ha accettato come valida lettera, ponendo, all'istante, La sottoscrizione del documento è determinante per il mantenimento del contratto e per il rispetto di tutte le sue regole.

ECONOMICI

19 Vendita alloggi

FISIM [redacted] pressi corso Spezia [redacted] economici 1/2 camere cucina servi- [redacted] L. 16 milioni. Tel. [redacted].
[redacted] libero via M. Cristina in stabile d'epoca 2 camere cucina servizi dilazioni permute. Tel. 585.902 - 581.759.
FISIM libero centralissimo in stabile d'epoca signorile soggiorno [redacted] cuci- [redacted] mutuo. Tel. 501.970.
FISIM libero pressi [redacted] Traiano ampio luminoso [redacted] tinello cucinino [redacted] minimo L. 20 milioni. [redacted].
[redacted] Salvemini recente signorile saloncino 2 camere cucina biservizi [redacted] mq [redacted] mutuo fondiario [redacted].
FISIM occupato [redacted] Salvario in stabile d'epoca ampio 2 camere cucina servizi L. 38 milioni 500 mila. Tel. 581.759.
[redacted] occupato corso Telesio piano alto ampio 2 [redacted] tinello cucinino servizi mutuo permute. [redacted]. 501.970.
GABETTI 5767 [redacted] Borgo Vittoria via Sospello libero [redacted] 2 camere tinello cucinino bagno mansarda mq 40.
[redacted] 5767 vende libero Barriera Milano corso Vercelli completamente ristrutturato camera tinello bagno.
GABETTI 5767 vende libero via Belluno pressi corso Regina salone camera cucinino bagno L. 56 milioni uso ufficio.
[redacted] 5767 [redacted] miniattico corso [redacted] via Roccaforte [redacted] cucina ingresso bagno L. 33 milioni.
GABETTI 5767 [redacted] Paolo via Frejus 1° piano 2 camere cucinotta bagno L. 35 milioni 500 mila.
GABETTI 5767 [redacted] corso [redacted] Givoletto camera cucina bagno cantina L. 16 milioni 400 mila dilazionabili.
[redacted] libero piazza d'Armi via Galluppi 2° piano [redacted] cucina bagno posto auto cantina [redacted].
[redacted] 5767 [redacted] libero [redacted] via Frinco [redacted] re [redacted] bagno [redacted] na L. 54 milioni dilazionabili.
GABETTI [redacted] vende piazza Statuto via [redacted] mansar[redacted] camera [redacted] bagno L. 20 milioni dilazionabili.
[redacted] 5767 vende Madonna [redacted] Cam- [redacted] recente 2 [redacted] tinello cucinino bagno L. 61 milioni.
GABETTI 5767 vende [redacted] Parella via Domodossola 3° [redacted] ingresso c[redacted] cucina bagno L. [redacted] milioni 500 mila.
GABETTI [redacted] Santa [redacted] corso C[redacted] stessa [redacted] 1-2 [redacted] lo cucinino bagno [redacted] ascensore.
GABETTI 5767 vende libero Mirafiori [redacted] Togliatti costruzione 1970 piano alto 2 camere tinello cucinino bagno.
[redacted] 5767 vende zona [redacted] via Pilleri [redacted] riscaldamento centrale 3 ca[redacted] cucina bagno cantina.
GEDIM corso Traiano spazioso appartamento [redacted] mq 81 ingresso 2 camere tinello cucinino bagno. Tel. 517.566.
[redacted] ingresso [redacted] cucina bagno ripostiglio prezzo [redacted]. Informazioni al 517.566.
GEDIM [redacted]. Rita spazioso appartamento composto [redacted] saloncino camera [redacted] bagno L. 50 milioni. Tel. 517.566.
[redacted] Stadio [redacted] 2 [redacted] tinello cucinino bagno ripostiglio L. 51 milioni. Tel. 517.566.
[redacted] corso Spezia 2 ca[redacted] tinello cucinino [redacted] stato termoascensore. Tel. 505.917.
GRIMALDI Borgo Po [redacted] salone 2 [redacted] mere tinello cucinino servizi cantina otti[redacted]. Tel. 505.917 Grimaldi.
[redacted] centro libero piazza [redacted] soggiorno con caminetto [redacted] camere cucina servizi L. 55 milioni. Tel. [redacted].
GRIMALDI centralissimo appartamento soggiorno [redacted] camere [redacted] cucinino servizi L. 33 milioni. Tel. 505.917.
[redacted]ALDI corso Sempione liberi [redacted] casa 1-2-3 camere [redacted] a partire da L. 36 milioni. [redacted]. 505.917.
GRIMALDI corso Siccardi [redacted] prestigioso salone 3 camere tinello cucinino biservizi cantina solaio. Tel. 505.917.
GRIMALDI liberi corso R. Margherita stessa casa camera cucina servizi da L. 20 milioni dilazioni. Tel. 505.917.
GRIMALDI [redacted] piazza Vittorio [redacted] biservizi [redacted] uso ufficio. [redacted]. 505.917.
[redacted] monolocali in stesso [redacted] cucina [redacted] a partire da L. 12 [redacted]. Tel. 505.917.
[redacted] S. [redacted] ampio appartamento di [redacted] camere cucina servizi L. [redacted] milioni [redacted]. Tel. 505.917.
[redacted] S. Salvario ampio appartamento [redacted] camere cucina [redacted] cantina [redacted] Tel. 505.917.
GRIMALDI [redacted] Bagetti ingresso soggiorno [redacted] cantina [redacted]. Tel. 505.917.
GRIMALDI via Genova appartamento di camera tinello cucinino servizi ripostiglio facilitazioni. Tel. 505.917.
GRUGLIASCO [redacted] via S. d'Acquisto 1-2-3 camere cucina servizi. Tel. 958.5459 Esim.
GRUGLIASCO vende luminoso ampia camera tinello cucinino servizi. Lire 32 milioni. Tel. 657.824 - 655.580.
GRUGLIASCO via Rieti libero alloggio recente piano alto 2 camere soggiorno cucina servizi. Casa-Nova 920.9705.
GRUGLIASCO via Raffaello angolo via Baracca libero vendesi alloggio 3 [redacted] tinello con cucinino. Ifit 441.144.
IFIM A libero precollina prestigioso appartamento in palazzina se[redacted] pranzo studio 2 [redacted] box. Tel. 748.718.
[redacted] libero signorile corso Vittorio (piazza Rivoli) soggi[redacted] cucina [redacted] L. 75 milioni dilazionabili. Telefo[redacted] 748.718 - 741.2834.
IFIM C libero corso Peschiera (via [redacted]priolo) camera cucina servizi L. 42 milioni dilazionabili. [redacted] 748.718.

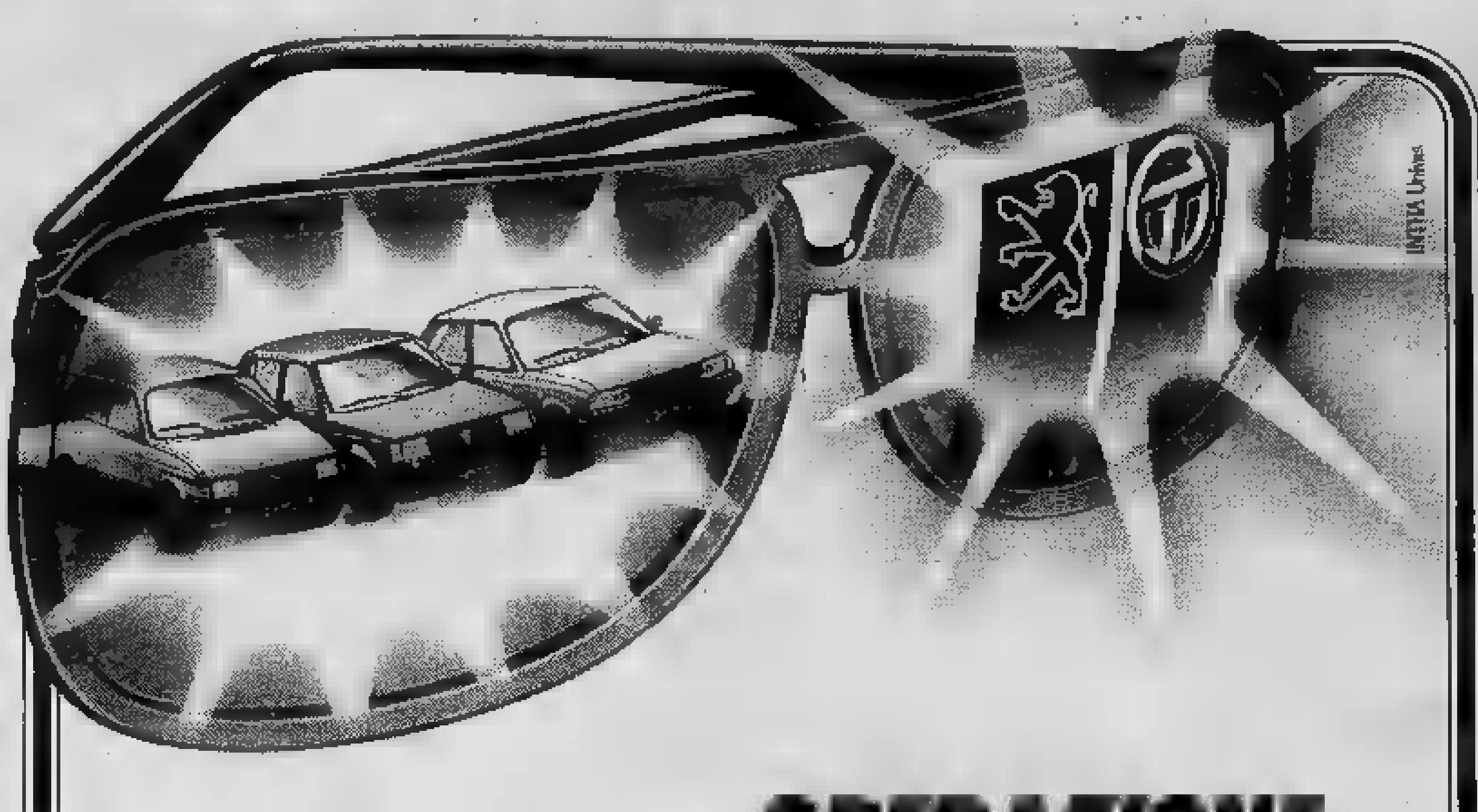

OPERAZIONE
VACANZ'ESTATE
PEUGEOT TALBOT

★Rate [redacted] L. 169.000, risparmio fino a [redacted]

Fino al 30/6 Samba, Horizon e Peugeot 305 possono [redacted] vostre [redacted] lo speciale finanziamento P.S.A. Finanziaria Italia S.p.A. pagando [redacted] bassissime e realizzando grossi risparmi sul costo del finanziamento.

Benzina	Importo delle rate	Risparmio sul costo del finanziamento
SAMBA (1)	169.000	1.728.000
HORIZON (1)	193.000	1.520.000
305 (3)	225.000	2.252.000

(1) Modello LS (2) Modello GL (3) Modello LD (4) Modello GLD (5) [redacted]

Diesel	Importo delle rate	Risparmio sul costo del finanziamento
HORIZON (3)	252.000	2.544.000
305 (4)	291.000	2.928.000
305 (5)	359.000	[redacted]

★1ª [redacted] 1° Ottobre
Oppure puoi iniziare a pagare Samba e Horizon addirittura dal 1° Ottobre e sempre [redacted] ottime condizioni.

★Anticipo [redacted] 20%
Comunque solo il 20% in contanti per Samba, Horizon e [redacted]. [redacted] auto subito, pagando in pratica [redacted] l'I.V.A.

★Usatoccasione fino [redacted]
Offerte eccezionali anche sull'acquisto di vetture usate di qualsiasi marca: anticipo 20%, [redacted] fino a 42 [redacted].

E [redacted] è tutto, dai Concessionari Peugeot Talbot ci sono altre mille formule straordinarie per acquistare una vettura nuova o usata, a rate o in contanti, e un omaggio per te.
Peugeot Talbot: [redacted] tua auto [redacted] l'estate.
Peugeot Talbot: una forza in [redacted] Italia, più di 60 modelli, 350 Concessionari, [redacted] Centri di Assistenza, [redacted] al tuo servizio.

FINO AL 30-6-83

[redacted] TALBOT:
UNA FORZA.

[redacted] D [redacted] Monte Cucco (via Lancia) signorile saloncino [redacted] cucina servizi. Tel. 748.718.
[redacted] complesso residenziale appartamenti nuovi varie dimensioni a partire da L. 790 mila mq consegna immediata. Mutuo e dilazioni. Visite sul posto via C. Colombo 6 - Piossasco o telefo- [redacted].
[redacted] vende in Chieri appartamenti nuovi [redacted]/1[redacted] mq sufficiente 30% contante mutuo 8% Iva 2%. Tel. 560.029.
INIZIO via Ventimiglia - via [redacted] 31 splendido palazzo [redacted] riscaldamento e ascensore: una [redacted] cucina ingresso bagno 16 milioni [redacted] più 12 milioni 100 mila mutuo fondiario; 2 camere cucina bagno 27 milioni 250 mila contanti più 15 milioni 750 mila mutuo; 3 camere cucina 2 bagni 34 milioni contanti 24 [redacted] mutuo Cassa Risparmio. Disponibili box auto adatti anche per camion e campers. Personale sul posto. Fiduciaria Immobiliare tel. 556.956.
INV.IMM. vende vicino corso Ciriè alloggio libero ben rifinito di salone 2 camere cucina servizi. Tel. 516.283.
IPI A 511[redacted] libero via Vespucci: soggiorno 2 camere cucina biservizi e laboratorio di 130 mq circa collegato. Box per 2 auto. Stabile 1970.
IPI 511.382 Campidoglio ultimo piano con [redacted]razzo 3 camere tinello cucinino bagno. Mutuo fondiario 30%.
IPI 511.382. Corso Grosseto spazioso: in[redacted] cucina bagno. Ottimo prezzo. Iva 2%. Mutuo fondiario.
[redacted] 511.382. Libero via De Maistre: ingresso [redacted] tinello cucinino bagno L. 27 milioni 500 mila. [redacted].
IPI 511.382. Libero [redacted] appartamento: ingresso salo[redacted] 3 [redacted] cucina biservizi 2 boxes auto.
IPI 511.382. Libero Borgaro via Volpiano spazioso appartamento: ingresso 3 [redacted] mere cucina bagno.
[redacted] 511.382. Libero Campidoglio via Dipione: [redacted] cucina [redacted] L. 36 milioni. [redacted].
IPI 511.382. Libero vicinanze Parco [redacted]gnon piano alto: salone [redacted] tinello cucinino doppi servizi.
IPI 511.382 libero via Carlo [redacted] in [redacted] sa d'epoca: ingresso salone 2 camere cucina bagno servizio.
[redacted] 511.382 libero piazza Respighi [redacted] con ascensore portineria: [redacted] camere tinello cucinino bagno. Mutuo.
IPI 511.382 libero San Salvario adiacente [redacted]o Dante: saloncino 3 ca[redacted] retta cucina biservizi ingresso.
IPI [redacted] libero vicinanze via Porpora: ingresso [redacted] tinello cucinino bagno. Prezzo interessante.
IPI 511.382. Libero via Sacchi [redacted] casa d'epoca: ingresso 6 [redacted] cucina bagno. [redacted]
IPI 511.382. Libero via Principe Tommaso spazioso appartamento: [redacted] cucina bagno servizio L. 62 milioni.
IPI 511.382 Madonna di Campagna [redacted]mo piano: ingr[redacted] camera tinello cucinino bagno. L. 24 milioni.
IPI 511.382 [redacted] Rita via [redacted] Stabile con asc[redacted]: [redacted] 2 [redacted]ra cucina bagno. Facilitazioni.
IPI 511.382 vicinanze piazza Omero spazioso: ingresso 2 camere tinello cucinino bagno L. 45 milioni.
IPI 511.382 via Sant'Ottavio [redacted] casa d'e[redacted] spazioso: 3 [redacted] cucina bagno. Mutuo fondiario 40%. Iva 2%.
LARGO Brescia adiac[redacted] ottimo salone 4 camere cucina servizi terrazzo 2 posti auto termo. Salm 447.1238.
LARGO Francia [redacted] ingresso 5 [redacted]mere cucina servizi [redacted] L. [redacted] milioni dilazionabili. Salm 445.460.
LARGO Francia vendesi in zona libero 3 camere salone [redacted] cantina dilazioni pagamento. [redacted]. 534.945.
LIBERO A corso Regio Parco ampio camera cucina bagno come nuovo L. 10 milioni [redacted]. TC Immobili 472.498.
[redacted] A piazza [redacted] ottimo [redacted] camera [redacted] salone cucina bagno terrazzo L. [redacted] milioni e mutuo. TC Immobili 488.972.
LIBERO a Piossasco recente ampio 2 camere tinello cucinino servizi L. 64 milioni. Tel. 506.465.

LIBERO
adatto studio [redacted] ufficio vendesi intero [redacted] secondo [redacted] corso Spezia angolo via [redacted] casa [redacted] informazioni tel. 595.652.

LIBERO adiacenze via Barletta, [redacted] tinello cucinino bagno. Pagamento facilitato. Immobiliaretoro 549.761.
LIBERO adiacenze corso Re Umberto, salone, 5 camere, cucina, bagno. Tel. Immobiliaretoro 549.761 - 553.204.
LIBERO adiacenze via Sospello 1 [redacted] cucina bagno sufficienti L. 10 milioni re[redacted]. Casa-Nova 920.9705.
LIBERO [redacted] corso Agnelli saloncino [redacted]mere cucina servizi cantina posto auto L. 67 milioni. Tel. 513.[redacted].
[redacted] alloggio via Sospello termo ascensore ingresso 3 camere cucina servizi L. 77 milioni. Grimaldi 506.464.
[redacted]RO Borgo Vittoria ampio camera tinello cucinino bagno buono stato L. 38 milioni dilazionabili. Labeo 746.222.

LIBERO
Borgo Vittoria recente sig[redacted] camera tinello cucinino bagno. Tel. 501.717.

LIBERO Centro via Delle Rosine ingresso 4 camere cucina bagno L. 70 milioni. Failla & Bertinetto 741.2874.
LIBERO Collegno [redacted] signorile saloncino [redacted] camere tinello cucinotto 2 [redacted] vizi 2 ingressi. Mediocase 389.183.
LIBERO corso Orbassano alloggio camera tinello cucinino bagno 60 mq prezzo L. 53 milioni. Studio Ri.Ghi 513.832.
[redacted] Montecucco via Oulx 2 camere tinello cucinino bagno uso abitazione o ufficio. Casa-Nova 920.9705.
LIBERO corso Sebastopoli 3 camere cucina servizi ingresso cantina balconi posto auto 7° piano 85 mq L. 77 milioni termo ascensore. Grimaldi 557.0105.
LIBERO corso Vinzaglio stabile ristrutturato c[redacted] cucina bagno termo ascensore L. 50 milioni. Labeo 746.222.
LIBERO corso U. Sovietica Mirafiori [redacted]pio 2 [redacted] cucinino servizi piano alto [redacted]. C.V.I. [redacted]70.
[redacted] S. Cesare 3 camere [redacted]na servizio 2 ingressi cantina 80 mq cortile privato L. 12 milioni più dilazioni. [redacted]maldi 557.0105.

[redacted] ingresso 2 camere [redacted] bagno termo ascensore L. [redacted] milioni dilazionabili. [redacted] 636.078.
LIBERO corso Massimo D'Azeglio fronte Valentino [redacted] cucina ingresso ba[redacted] mq 112 vendesi. Telefonare 483.429.
[redacted] Grugliasco, saloncino 2 [redacted] cucina bagno. Minimo contanti e dilazioni. Tel. Immobiliaretoro [redacted].
LIBERO in corso Maroncelli camera cucina completamente ristrutturato a nuovo L. 41 milioni. Tel. 657.392.

[redacted]
In elegante palazzina zona corso Francia vendesi alloggio mq 200 circa con giardino esclusivo box. [redacted].

LIBERO in parte 3 camere cucina servizi pressi corso Giulio Cesare affare L. 27 milioni dilazioni. Tel. 506.396.
LIBERO Mirafiori ampio ingresso 5 camere 2 servizi termo ascensore box L. 95 milioni dilazioni. Tel. 447.4844.
LIBERO piazza Bernini ingresso 2 camere cucina bagno ideale ufficio L. 57 milioni dilazioni. Tel. 447.4844.
LIBERO pressi piazza [redacted] ingresso 2 cam[redacted] tinello cucinino servizi termo ascensore L. 65 milioni. Salm 445.460.
LIBERO [redacted] piazza Rebaudengo camera cucina bagno cantina mq 45 delizioso L. 21 milioni e mutuo. Tel. 687.834.
[redacted] S. Paolo [redacted] Osasco ottimo 2 camere tinello cucinino servizi [redacted] termo L. 65 milioni. Salm 447.1238.
LIBERO S. Paolo via Moretta ottimo camera tinello cucinotta servizi termo 65 mq L. 38 milioni. [redacted]47.1238.
LIBERO S. Salvario 3 camere cucina servizi 3 balconi 75 mq cantina L. 47 milioni 500 mila. Grimaldi 557.0105.
LIBERO signorile in [redacted] residenziale salone 2 camere cucina servizi mansarda box. Mutuo casa decennale Exsel. Grimaldi, tel. 518.012.

[redacted]
spazioso moderno [redacted] camere cucina [redacted]trata bagno L. 51 milioni compreso mutuo dilazioni occasione. Tel. 545.239.

LIBERO subito pressi [redacted] Adriano ampio camera cucina servizi L. 27 milioni dilazionabili. Tel. 506.396.
[redacted] Via [redacted] ampio camera tinello cucinino [redacted]rvizi termo ascensore [redacted] L. 45 milioni. C.V.I. 383.570.
LIBERO via Filadelfia pressi 2 camere cucina servizi ampio [redacted] L. 69 milioni [redacted]zioni. Gaiotto 741.3131.
[redacted] via Guala recente signorile 2 [redacted]mere tinello cucinino bagno L. 82 milioni meno mutuo. Tel. 583.434.
[redacted] via Montevideo, 3 camere [redacted]na ingresso bagno, prezzo L. 59 milioni, box auto L. 15 milioni 500 mila. Fiduciaria Immobiliare tel[redacted].
LIBERO via Nizza (zona Bengasi) alloggio tutti i servizi 2 camere tinello cucinino bagno cantina. Tel. 831.061.
LIBERO via Rovigo, camera cucina bagno minimo contanti [redacted]. Tel. Immobiliaretoro 549.761 - [redacted].
LIBERO via Virle 23 ingresso camera cucina servizi ottimo affare L. 18 milioni 500 mila dilazionabili. Tel. 636.078.
LIBERO 2 [redacted]ni 4 camere mq 250 ascen[redacted] volendo garage Crocetta S. Secondo, no agenzie. Tel. 545.951 mattino.
LUCIANA VOLA libero via Napione [redacted] d'epoca mq 155 prezzo affare forte [redacted]tuo a tasso interessante. Tel. 657.824.
LUCIANA [redacted] libero [redacted] corso Galileo Ferraris signorile salone 4 camere cucina triservizi. Tel. 655.580.
LUCIANA VOLA libero adiacente corso Turati salone 2 [redacted] cucina biservizi mq 150 prezzo affare. [redacted]. 655.580.
[redacted] VOLA [redacted] corso [redacted] luminoso piano alto 2 [redacted] cucina servizi. Tel. 657.824 - 655.580.
LUCIANA VOLA libero precollina splendida posizione [redacted] su 2 piani mq 300 box per 4 auto. [redacted].580.
MADONNA del Pilone libero camera ti[redacted] cucinino [redacted] L. 37 milioni. Tel. 396.765.
[redacted] 25 mq in zona centro via Cavour vera occasione vendo L. 7 milioni 500 mila. Tel. 351.393.
MANSARDA libera [redacted] d'epoca piazza Bodoni 2 vani 30 mq no ascensore L. 14 milioni vende Torino 2000. 545.062.
MANSARDATO saloncino letto cucina bagno [redacted] signorile corso Marconi privato vende L. 90 milioni. Tel. 379.848.
MAURIZIANO adiacente libero 1° piano ampio ingresso camera cucina bagno cantina. Anna Appia 537.222.
[redacted] Generali [redacted] ingresso camera tinello cucinino servizi asce[redacted] mo L. 45 milioni. Salm 447.1238.
MONGINEVRO [redacted] 2 camere cucina[redacted] richiesta L. 62 milioni compreso mutuo. Tel. 510.317.
NICHELINO [redacted] mera [redacted] cucinino [redacted] soffitte cantina L. 38 [redacted] Tel. 740.270.
[redacted] 749.5000 libero zona [redacted] ampio [redacted] tinello cucinino ca[redacted] L. [redacted] milioni.
[redacted] corso Polenza 3 camere tinello [redacted] servizi L. 69 milioni.
NORDIMMOBILI [redacted] corso Giambone signorile ampio [redacted] mera cucina servizi L. 83 milioni.
NORDIMMOBILI 749.5000 libero corso Orbassano S. Rita 2 camere cucina servizi L. 62 milioni dilazioni [redacted].
NORDIMMOBILI [redacted] 740.270 libero zona Molinette [redacted] camere tinello cucinino servizi L. 49 milioni affare.
[redacted] 740.270 [redacted] centro monolocale ristrutturato angolo cottura doccia caminetto L. 16 milioni 500 mila.
NORDIMMOBILI 740.270 [redacted] via Vigliani ampio camera tinello cucinino servizi L. 40 milioni.
OCCASIONISSIMA libero Grugliasco recente 2 camere cucina servizi L. 57 milioni. Tel. 396.765.
[redacted] (via Lessona via Domodossola) libero sala 3 [redacted] posto [redacted] L. [redacted] milioni 900 mila affare. [redacted]. 657.392.

(continua)

MAK3
CHIUDE!
A TORINO IN VIA ROMA
Solo per pochi giorni
jeans, jackets, casuals, abbigliamento giovane
TUTTO A LIRE
10.000 | 20.000 | 30.000

oroscopo di domani

di AstrOlga

ARIETE (21 marzo - 20 aprile)
La felicità in amore che continua eccitare piacevolmente l'Ariete, propizie procurano avanzamenti a sul lavoro, amicizie personaggi influenti utili, gli entusiasmi verso mete positive.

TORO (21 aprile - 21 maggio)
A di sutoria si alterneranno attimi depressione. Il buon dovuto routine gradevole, con molte possibilità per emergere. La crisi nasce continue incomprensioni partner vi darà .

GEMELLI (22 maggio - giugno)
una giornata positiva, per merito della vantaggi anche dalle situazioni più ingarbugliate. Riuscirà ad un personale, del tutto imprevedibile, che stupirà persino voi.

CANCRO (22 giugno - 22 luglio)
Una logora, cui sciarmo per partito preso, forse aparirà dalla vostra vita. Inutile lasciarsi a crisi depressive. Meglio delle nuove scelte con cautela a prima, schiaritevi idee.

(23 luglio - 22 agosto)
Vi proporranno partecipare un progetto molto piacevole e perché, in questo periodo, disponibili a te. Coinvolgerete il partner, perché siete innamorati e corrisposti.

(23 agosto - 22 sett.)
Reagirete male di fronte ad lo e litigherete collega. Oppure un rapporto d'affari un po' equivoco susciterà pensieri azioni giornata si negativamente, non vi deciderete essere più chiari in tutto.

(23 sett. - 22 ott.)
Un'altra giornata durante la quale riuscirete a farvi e ottenere . Sarete agirà tutto per il meglio, anche

LA TORINESE
Classe - Convenienza
Cortesia
V. A. Doria 8 - Tel. 510.938
PROFUMI

SCORPIONE (23 ott. - 22 nov.)
vi crisi che continua a farsi sentire nei rapporti sentimentali. Continuerete a cercare la vittoria sul partner, anche dopo le continue sconfitte. Provate a convincervi che l'amore non è una battaglia.

SAGITTARIO (23 nov. - 21 dic.)
re in cattedra e di sentirvi superiori agli . non vi muoverete con più prudenza, avrete . più diplomatici e non arrissiate con il vostro entusiasmo ogni persona che incon-

(22 dic. - 20 genn.)
impietriti di fronte ad un problema vi turberà. non di fatto nuovo, di qualcosa poter accantonare, tanto vale affrontare la cir- la solita implacabilità

(21 genn. - febbr.)
La rapporti tali è in arrivo. opportuni catene né curiosità esagerate nei vostri confronti, l'amore e dedicatevi alle al lavoro: in i campi delle gratificazioni.

PESCI (19 febbraio - 20 marzo)
Visto pigrizia vi manca, giornata immobilità. Tanto, come vi muovete, commetterete degli errori. domani gli sbegli si rivelerebbero pericolosi ogni campo della vita, parlate e agite il meno possibile.

Lettere dei lettori

bambini

Una città può anche diventare, per mille motivi, «non *vivibile*» per le persone e per gli animali. Sembra insensato, ma è così. In via Avigliana è stato da poco asilo nido, accogliente, allegro, pieno di bimbi, circondato da un bel giardinetto. Ci sono anche alcuni gattini, abbandonati da chissà chi, che vagano occhi spauriti tra gli alberi.

Persone pietose portano felini qualcosa mangiare, tazzine latte, cibo, e i gattini si sfamano. E per i bambini, va tutto bene? Apparentemente sembrerebbe sì. Molti hanno fatto amicizia con un gatto, imparano a conoscere gli animali, ci sono alcuni inconvenienti. Al cancello dell'asilo-nido è stato appeso un cartello che dice, all'incirca: «*Le persone che portano e cibo per i gatti devono che così si attirano anche scarafaggi e altri insetti, il che pericoloso poiché qui, nelle della giornata, vengono ospitati bambini molto piccoli*».

Un problema apparentemente trascurabile nella grande città, ma offre già esempio difficile coabitazione. Talvolta gatti e bambini vanno bene insieme, talvolta è meglio che ognuno stia sé segua la propria strada. Un po' triste.

t. s.

INFORMITALIA
ISTITUTO , indagini, infedeltà
Esito assicurato
Corso Emanuele, 101

NILUS

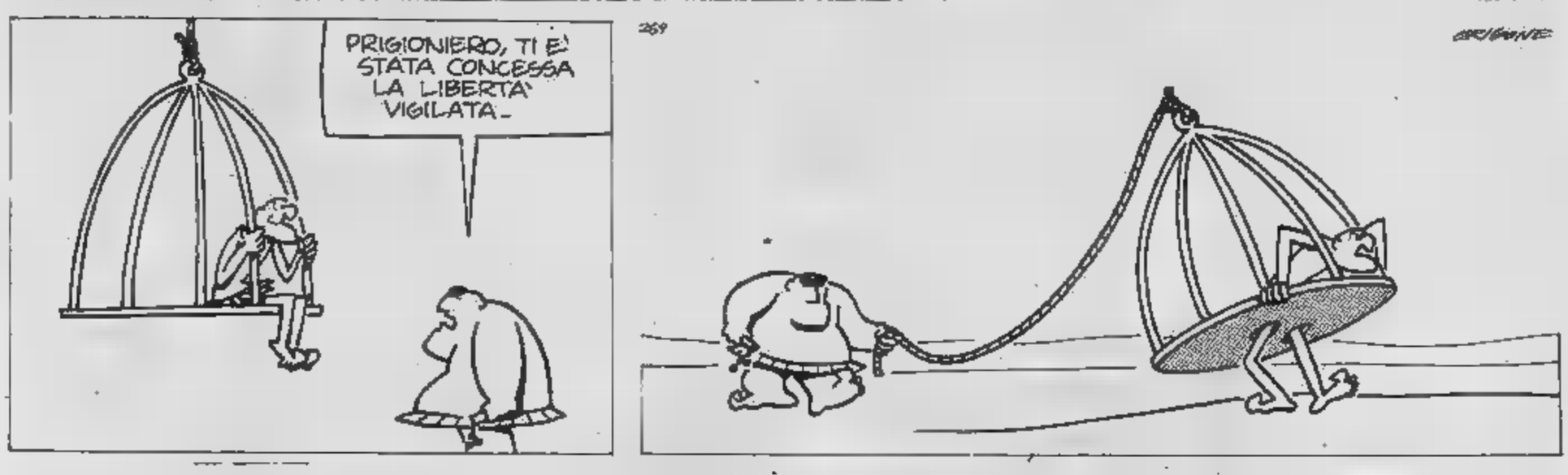

KOKY

CAMBIANO

VILLA

Recentissima comoda - centrale adatta per 2 nuclei familiari

Piano rialzato:
Salone 2 cucina ingresso bagno

Piano primo
Salone 2 soggiorno cucina ingresso bagno terrazzo
Garage per 4 auto
Giardino recintato
prezzo 215.000.000

PIOSSASCO

VILLA

Costruzione del
Posizione panoramica

Piano
salone annesso servizio - ospiti
Garage 2 auto

Piano primo
Salone 3 camere cucina ingresso bagno
Giardino recintato mq.1.500

Via VENTIMIGLIA
angolo via BAIARDI

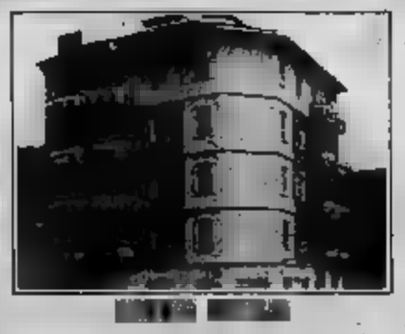

Costruzione in un quar- Torino 1 più verdeggianti di ogni riscaldamento

- 1 camere cucina ingresso bagno
  17.000.000 contanti
  13.000.000 mutuo Cassa Risp.
- 2 camere cucina ingresso bagno
  contanti
  16.000.000 Risp.
- 3 ingresso bagno
  34.000.000 contanti
  24.000.000 Cassa Risp.

ASTI vicinanze di COCCONATO

ANTICA

Accuratamente
2 saloni 3 grande cucina - 3 bagni - Taverna con volta in mattoni originali sparsolati -Grande patio

Giardino - Mq.3.300

convenientissimo
70.000.000 contanti più mutuo

VAL DI LANZO

VILLA NEL

in borgata dalle che urbanistiche ed ecologiche

Salone 4 camere 2 garage - - Giardino recintato - MQ.700
Prezzo
90.000.000 contanti più fondiario

FIDUCIARIA IMMOBILIARE
COMPRAVENDITE - FRAZIONAMENTI - RISTRUTTURAZIONI / VIA PAPACINO 2 - TORINO TEL.(011) 556956

NUOVE VOLVO 240
il saper scegliere

La scelta di una VOLVO [redacted] da valutazioni concrete dall'attento confronto [redacted] valori [redacted] tuiscono una vera auto [redacted] confronto che [redacted] tutti i fattori che contribuiscono alla Qualità VOLVO, alla sua «Sicurezza Dinamica» [redacted] un confronto [redacted] fare prima [redacted] scegliere. Soprattutto pr[redacted] dire che la VOLVO costa di più perché costa [redacted] le [redacted]

DIESEL, BENZINA, TURBO

VOLVO
Qualità e Sicurezza

[redacted] di S. Gagliano - Via Duccio Galimberti, [redacted] - Tel. 64770 • [redacted] SVAUTO s.a.s. - Via Chambery, 60 - Tel. 42377 • [redacted] CONSULCAR s.n.c. di Capuzzo e Maggiora - Via E. Filiberto, [redacted] - Tel. 55377 • Cuneo VAR s.r.l. - C.so A. de Gasperi, 21/23 - Tel. 55466 - 55467 • Alba (Cuneo) F.LLI VEGLIO s.n.c. - Via Rossini, 12 - Tel. [redacted] - Piazza Cristo Re, 16 • Saluzzo (Cuneo) F.LLI [redacted] - Via Savigliano-Ruata Eandi, 30 - Tel. 43463 • [redacted] TOTAUTO s.r.l. - Viale Roma, 34 - Tel. [redacted] Borgomanero (Novara) FONTANA GIUSEPPE - Via Novara, 95 - Tel. [redacted]-845088 • Torino ZUAN[redacted] - C.so Matteotti, 41 - Tel. 517983/530324/533415/535382/ [redacted] - [redacted]so Savona, 17 - Tel. [redacted] • [redacted] SERVICE s.r.l. - Via Caboto, 35 - Tel. 695666 • [redacted] (Torino) SVAUTO ALL CARS s.a.s. - Stradale Torino, 169 - Tel. 422264/424105 • [redacted] (Vercelli) GARAGE CENTRALE s.n.c. di Pagella e [redacted] - C.so Europa, 6 - Tel. 29850 • [redacted] (Vercelli) BRICCO & C. s.r.l. - Via Vercelli, [redacted] - Tel. [redacted]

ECONOMICI

19 [redacted] alloggi

[redacted] giovani [redacted] libero a prezzo affare camera, tinello, cucinino, ingresso e bagno via Domodossola. Fiduciaria Immobiliare tel. 556.956.

PIAZZA [redacted] prestigioso [redacted] 3 cam[redacted] cucina 2 [redacted] 2 ingressi piano alto recente. C.V.I. 383.570.

[redacted] Rivoli [redacted] vendo mini appartamento ristrutturato 4° piano [redacted] ascensore e termo. Tel. [redacted].

[redacted] Santa Rita 2 camere tinello cucinino so[redacted] L. 38 milioni. Mutuo [redacted] decennale Exxel. Grimaldi [redacted].

[redacted] Stampalia lib[redacted] recente 2 camera cucina bagno L. 70 milioni [redacted] box. [redacted]ra 758.625.

[redacted] Vittorio libero [redacted] camere [redacted] L. 89 milioni e 20 [redacted] mutuo. [redacted] 383.445.

[redacted] centro in villa alloggio signorile [redacted] taverna garage giardino privato. Tel. 840.421 - 834.785.

PINO privato vende solo [redacted] in pa[redacted] signorile [redacted] sala pranzo cucina studio 5 [redacted] servizi giardino privato [redacted] box. [redacted] 2 piani volendo [redacted] in 2 alloggi. Tel. [redacted].

PIOSSASCO centrale recente libero tre [redacted] cucinotto bagno box G[redacted] Pi[redacted] vende. Tel. 0121 22.851.

PIOSSASCO libero recente [redacted] 2 camere cucina servizi [redacted] box 2 auto giardino dilazioni. Saim 447.1238.

[redacted] via Torino libero [redacted] cucina arredata [redacted] ingre[redacted] 90 mq balconi cantina posto auto 3° piano L. [redacted] milioni. [redacted] 557.0105.

PIOSSASCO villa [redacted] 1970 libera vista panoramica [redacted] camere cucina 2 servizi garage patio 1500 mq giar[redacted] L. 120 milioni più mutuo. Tel. 558.956.

PO Antonelli [redacted] signorile salone 3 ca[redacted] cucina 3 bagni 2 ingressi mq 170 box auto. Sticase 545.574.

POZZO Strada via Monginevro [redacted] ter[redacted] ascensore [redacted] tinello cucinino servizi, L. [redacted] milioni 500 mila. [redacted] 508.484.

[redacted] alloggio [redacted] recente salone cucina abitabile 2 ca[redacted] bagni 160 mq tel. Solinas 323.110.

[redacted] libero [redacted] corso [redacted] mailler salone [redacted] termo ascensore permuta. [redacted].

PRIVATAMENTE vendo libero [redacted] tinello cucinino [redacted] Mirafiori. Tel. [redacted]2327 - 599.163.

[redacted] vende Aeronautica [redacted] tinello cucinino 2 bagni box auto casa 12 anni [redacted] 3° piano. Tel. [redacted].

[redacted] solo a privato Pino signorile salone [redacted] cucina biservizi giardino e box. Tel. 596.413.

RIVALTA Tetti [redacted] 2 [redacted] cucina bagno mq 70 recentissimo L. [redacted] milioni. [redacted] 741.2874.

[redacted] libero in piccola palazzina alloggio signorile di 2 camere soggiorno cucina biservizi [redacted] box L. 110 milioni meno mutuo dilazioni. Casa-Nova 920.[redacted]

S. [redacted] panoramico in splendi[redacted] soggi[redacted] servizi videocitofono giardino condominiale volendo box. Tel. 657.824.

S. [redacted] Valle Quiete villa libera soleg[redacted] cucina [redacted] 2 bagni ampio garage giardino. Gabetti 5767.

S. RITA liberi rece[redacted] 2 appartamenti di 2-3 camere, cucina e box a prezzi inte[redacted] 351.332.

S. RIT[redacted] luminoso [redacted] subito saloncino 2 camere cucina servizi [redacted] R.D. vende 532.711.

[redacted] via Filadelfia luminoso in stabile [redacted] signorile [redacted] saloncino [redacted] camere tinello cucinino servizi. [redacted] R.D. vende 532.711 - 535.211.

[redacted] signorile [redacted] 2 [redacted] cucina 2 [redacted] garage termo ascensore L. 96 milioni. Saim 445.480.

[redacted] - 538.557 libero Statuto [redacted] cucinino bagno mansardato [redacted] L. 29 milioni.

[redacted] 513.203 - 538.557 [redacted] Agnelli salone [redacted] bagno posto auto casa del '63 L. 85 milioni.

[redacted] 513.203 - [redacted] libero e Lucento [redacted] 3 camere [redacted] bagno [redacted] sa del 70 L. [redacted] milioni dilazionabili.

SBARRA 515.727 - 543.176 libero a Collegno vicino corso Francia in casa del '72 2 camere tinello cucinino bagno.

SBARRA 515.727 - 543.176 libero Centro Europa ottimo salone 2 camere cucina servizi 2 arie casa con video citofono.

SBARRA 515.732 - 542.976 libero a La Barca c[redacted] tinello [redacted] bagno in casa del '60 [redacted] interessante.

SBARRA 515.732 - 542.976 libero [redacted] Tripoli (S. Rita) ottimo ca[redacted] cucina servizi termo ascensore vero affare.

[redacted] - 538.945 [redacted] in Centro camera cucina bagno mansardato di 40 [redacted] con [redacted] a [redacted].

SBARRA [redacted] - 538.945 libero in Mirafiori camera tinello cucinino bagno termo [redacted] casa del '72 permute.

SETTIMO Torinese [redacted] appartamento signorile [redacted] metratura composto [redacted] salone [redacted] biservizi [redacted] tina box auto [redacted] interessante. Eventuali permute. [redacted]. Grimaldi 911.3666.

[redacted]

Edilcase [redacted] liberi [redacted] se [redacted] interessanti. Tel. [redacted].

SIGNORILE libero via Balbo 2 camere cucina [redacted] anche uso [redacted] L. [redacted] milioni. [redacted] 389.565.

SKEMA [redacted] alloggio libe[redacted] Nichelino zona [redacted] 2 camere tinello cucinino [redacted] agevolazioni. [redacted] 545.608.

STADIO vendesi alloggetto libero [redacted] cucina servizi [redacted] ufficio o pied-à-terre L. 26 milioni. Tel. [redacted].

T.A.I.T. libero in zona Lu[redacted] Viterbo) [redacted] cucina ingresso servizi [redacted] tina, 2 arie, a L. 33 [redacted] dilazionabili. Affarone. Tel. [redacted].

T.A.I.T. [redacted] in via Viterbo (Lucento) [redacted] cucina [redacted] a L. [redacted] lioni 800 mila occupato.

T.A.I.T. [redacted] libero in via De Sanctis [redacted] soggiorno angolo cottura bagno L. 44 milioni 800 mila.

T.A.I.T. 506.691 libero Lucento (via Verolengo) c[redacted]ra tinello cucinino ingresso bagno L. 38 milioni 900 mila.

TECNOKASA A 545.682 li[redacted] Trapani [redacted] Viberti ingres[redacted] 2 [redacted] ampia cucina bagno termo completamente r[redacted] a nuovo 1° piano L. 62 milioni dilazionabili.

TECNOKASA [redacted] libera con servizio [redacted] adiacente [redacted] Regina [redacted] L. 13 milioni dilazionabili.

TECNOKASA 545.682 libero via Di Nanni ingresso camera [redacted]na bagno cantina termo rimesso a [redacted]. L. 36 milioni.

TORINO via Beaulard alloggio occupato 2 [redacted] bagno 60 mq prezzo L. 42 milioni. Studio Ri.Ghi 513.632.

TRANA in palazzina alloggio signorile mq 120 salone [redacted] camere tinello servizi [redacted] zo [redacted]. [redacted] 384.491.

[redacted] libera [redacted] salo[redacted] tinello servizi [redacted] giardino. Tel. 399.708 - 307.748.

[redacted] piano rialzato adiacen[redacted] corso Svizzera [redacted] servizi doppi ingressi. Tel. [redacted].

[redacted] 747.729 vende libero [redacted] Pa[redacted] 3 [redacted] bagno cantina [redacted] particolare rimesso a nuovo.

USAV 747.729 vende [redacted] Vittorio angolo Racconigi saloncino 2 camere tinello cucinino bagno [redacted].

[redacted] 747.729 [redacted] in S. [redacted] Cimena, Alto villa nuova salone 6 camere [redacted] dio cucina [redacted] bagni [redacted] mq [redacted].

USAV 747.729 vende libero zona [redacted] Moncalieri Giovanni Lanza saloncino [redacted] cucina servizi.

[redacted] 747.729 vende zona Montecucco [redacted] attigui 2 [redacted] tinello e [redacted]era tinello 2 [redacted] auto.

UTIP 547.828 liberi-occupati stesso [redacted] bile [redacted]so Montecucco [redacted] cucina prezzi [redacted] L. 39 milioni.

shopping W35 center
ABBIGLIAMENTO
[redacted] - donna - ragazzo
Il moda [redacted] di [redacted]
per essere [redacted] moda [redacted]
SHOPPING CENTER
C.so [redacted] - Torino
Tel. [redacted]

[redacted] 547.828 libero centrale [redacted] piazza S. Carlo grandioso salone 2 camere cucina mq 190 anche ufficio.

[redacted] panoramico via Vi[redacted]ani ampio [redacted]ra tinello cucinino ste[redacted] semi recente.

UTIP 547.828 via Bellezia 7 angolo [redacted] Garibaldi in stabile rinnovato [redacted] ascensore [redacted] adatti anche ufficio. Prezzi da L. 29 milioni 600 mila dilaziona[redacted]. Personale in loco.

[redacted] Drosso angolo via Plantery vende[redacted] alloggio 1 camera tinello [redacted] cucinino. [redacted], tel. 441.144.

[redacted] Morgari stessa casa vendonsi alloggi mq 110 [redacted] cucina occupati. [redacted] tel. 441.144.

VIA Nazzaro libero piano 1° 3 camere cucina ingress[redacted] doppi [redacted] ta Lux Case vende. Tel. 544.100.

VIA Ormea angolo via Galliari [redacted] alloggio li[redacted] camera cuci[redacted] tel. 441.144.

VILLA [redacted] bifamiliare collina di Superga [redacted] box auto e giardino [redacted] 504.228 - [redacted].

VILLA libere [redacted] camere cucina [redacted] magazzino giardino mutuo. Galotto 741.3131.

VILLA [redacted] recente [redacted] due famiglie 11 [redacted] 2 bagni autori[redacted] giardino L. [redacted] milioni [redacted] mutuo. Fiduciaria [redacted].

[redacted] precollina [redacted] panoramica 2 piani e mansarda giardino [redacted] 1300. Vende facilitando Labeo 746.222.

VILLA prestigiosa precollina posizione [redacted] garage giardino alloggio [redacted], Tel. 542.101.

VILLA [redacted] precollina [redacted] 2 al[redacted] vista [redacted]. Tel. So.Fi 518.725 - [redacted].

VILLA Santena nuova [redacted] 3 camere [redacted] magazzino mq 200 terreno mq 500. Tel. 640.5173.

VILLA signorile [redacted] mq [redacted] 180 mq seminterrato giardino 2100 mq [redacted] zione in Rivarossa vendo. Tel. 535.601.

VILLA Vinovo Villaggio Dega salone 3 camere cucina 3 servizi 2 ingressi [redacted] 3 au[redacted]. Expocase 504.263 - 506.208.

VILLANOVA d'Asti [redacted] libero 4 vani, cucina, servizi, nuova costruzione sul corso. L. 75 [redacted] trattabili. Tel. [redacted] 518.080 - 840.187.

VILLINO in Fiano [redacted] (To) indipendente soleggiato abitazione mq [redacted] grande garage mansarda giardino. [redacted].

ZONA piazza Sabotino vendo 2 alloggetti liberi [redacted] cucina vera occasione, stessa casa. Tel. 384.[redacted].

[redacted] Viberti salone [redacted] cucina [redacted] servizi [redacted] ingressi L. 215 milioni [redacted] box 2 auto. Tel. [redacted].8778.

20 Domande affitto

[redacted] ricerca [redacted] dipendenti in trasferta appartamenti 1/2 vani uso transitorio 6/12 mesi. Tel. 447.1655.

[redacted] banca cerca in affitto appartamento libero salone 2-3 [redacted] biservizi tipo signorile. [redacted].

[redacted] ricerca in Torino [redacted] mento monolocale [redacted] transitorio eventuale contratto con [redacted] Tel. 545.526.

IMPIEGATA sola [redacted] vani e servizi o monocamera zona Parella Campidoglio [redacted] Torino. Tel. 749.6132-A1.

SOCIETA' ricerca [redacted] propria selezionata [redacted] alloggi ammobiliati uso [redacted]torio 6/12 [redacted]. Tel. 548.630.

STATALE [redacted] operaia cercano [redacted] Lingotto [redacted] qualsiasi Torino. Tel. 749.6132-B1.

21 Offerte affitto

A. [redacted] affitta piazza [redacted] pre[redacted]stigioso ufficio 6 vani biservizi telefono L. 900 [redacted] Tel. [redacted].

A. FIDALCASE affitta [redacted] prestigioso ufficio [redacted] servizi mq [redacted] L. [redacted] mila mensili. Tel. 501.246.

A. INTERPELLACI [redacted] sei [redacted] ricerca [redacted] alloggio. Cercheremo di risolvere il vo[redacted] problema abbiamo alloggi stessa casa. Tel. 752.967 Immobiliare Lunica.

[redacted] professionista affittasi signorile salone 3 camere cucina entrata bagno L. [redacted] mila mese. Telefonare 533.947.

ABBIAMO accogliente monolocale arredato angolo cottura servizi affitta a referenziati Rubiolo Immobili 751.[redacted].

[redacted] bene corso Bramante zona Molinette soggiorno camera [redacted] cina servizi L. 300 mila. Tel. 533.434.

[redacted] affitta [redacted] Peschiera signorile [redacted] uso ufficio bilocale [redacted] servizi L. [redacted] mila mensili. Tel. [redacted].

ADIACENTE via Roma libero [redacted] ufficio prestigioso in centro servizi segretariato multilingue. Tel. 540.037.

[redacted] piazza Rivoli [redacted] a referenziati brevi periodi appartamento arredato con telefono. Tel. 325.238.

AFFITTANSI alloggi ammobiliati stessa casa zona semicentrale uso seconda abitazione o a studenti. Tel. 741.2888.

AFFITTANSI alloggi ammobiliati [redacted] tinello servizi e [redacted] camere tinello servizi stessa casa. Tel. 518.602.

AFFITTASI appartamento arredato vuoto a persona referenziata [redacted] metratura stessa casa. Tel. 545.570.

AFFITTASI elegante pied-à-terre o 2ª casa zona centrale. Tel. [redacted].220.

[redacted] esclusivo [redacted] pied-à-terre [redacted] monolocale arredato. Tel. 817.175.

AFFITTASI mini alloggio arredato [redacted]ra cucina e servizi uso 2ª abitazione transitoria. Tel. 612.727.

[redacted] persone [redacted] referenziate [redacted] centralissima [redacted] ascensore bagno L. [redacted] mila mensili [redacted], contratto trimestrale. Tel. 011 650.7779.

[redacted] ufficio adiacente piazza S. Carlo [redacted] signorile 95 mq L. [redacted] mila mensili. [redacted]7.4374.

[redacted] via Mercadante, 2 camere [redacted] cina bagno, uso [redacted]. Immobiliaretoro 549.761 - 553.204.

AFFITTASI zona [redacted] Salvario ufficio [redacted] servizi 1° piano. Baldi tel. 011 502.518.

[redacted] adatto [redacted] ufficio con abitazione mq [redacted] doppi servizi 1° piano zona S. Salvario. Tel. 683.609.

APPARTAMENTO in villa [redacted] ca[redacted] cucina bagni giardino privato [redacted]ta. Telefonare 530.107.

ARREDATO 2 posti letto con telefono zona [redacted] esclusivamente no residenti. Tel. 510.745.

CORSO Montegrappa [redacted] ufficio salone camere servizi al piano rialzato di casa molto signorile. Tel. 512.842.

CROCETTA

zona ville [redacted] palazzine restaurata [redacted] uffici e [redacted] rappresentanza. Serim 519.601.

[redacted] residence via Piave [redacted] bilocali [redacted] con servizi alberg[redacted]. Tel. 348.8333.

GASSINO Torinese [redacted] alloggio 2 piani [redacted] mq ampio [redacted] cano[redacted]. Tel. [redacted].

LUNGO Po Antonelli [redacted] affittasi a referenziati [redacted] monolocale arredato. Telefonare 518.817.

MINIAPPARTAMENTO centrale arredato signorilmente affittasi a [redacted] residente [redacted] L. [redacted] mila mensili. Tel. 540.801.

[redacted]NOLO[redacted] angolo cottura e servizi ad uso pied-à-terre da L. 180 mila vicinanze Rivoli (To). [redacted]. 657.935.

PIAZZA Castello adiacenze affittasi prestigiosa mansarda arredata stabile d'epoca. Tel. 518.817.

[redacted] Torinese a[redacted] arredato monolocale con [redacted] e bagno L. 180 mila mensili. Tel. 329.9331.

S. [redacted] affitto [redacted] uso pied-à-terre [redacted] cucina bagno L. 180 mila mensili. Tel. [redacted].

S. RITA affitto [redacted] camera cucina bagno a [redacted] residenti Torino L. [redacted] mila mensili. Tel. 329.9331.

UFFICI arredati centrali con parcheggio [redacted] rece[redacted] segreteria telex sale riunioni traduzioni showroom bar magazzini. I.O.S., via Egeo 18, telefono 011 55.811.

[redacted] arredati [redacted] segreteria [redacted] più [redacted] locale riunioni esposizione anche indipendenti. Tel. 543.776.

[redacted] centralissimo [redacted] mq palazzo signorile 6 ampie [redacted] affitto. [redacted].

UFFICIO S. Rita via Tripoli casa recente portineria [redacted] camera tinello servizi L. 250 mila. Tel. 533.434.

24 Mobili, arredi

A. AL magazzino del mobile usato vasto assortimento ottime occasioni. Compra vendita mobili occasione. Raspino via Cirio 2. [redacted].

[redacted] Artigiani, ecc.

CERCANSI [redacted] montatori pratici di linee operatrici macchine [redacted]ali e teste multiple. Telefonare 424.0995.

36 Nautica

AUTOMAR noleggio mensile canotti con motore [redacted] competitivi. [redacted] Tunisi 50, telefono 396.178.

37 Campeggio e sport

CARRELLI tenda Sprint ad apertura au[redacted] e materassi a molle, [redacted] modelli a [redacted] da L. 1 milione [redacted] mila. Carrelli appendice a partire da L. 370 mila, rimorchi portabarche, portamoto, porta auto acquistate direttamente in [redacted] Coazze, via Sparone 18, tel. 011 290.029.

38 Animali e veterinaria

[redacted] yorkshire [redacted] volpini pincer cocker chow-chow [redacted] S. Bernardi. Tel. 510.388 - 961.0539.

43 Filatelia, collezioni

[redacted] collezioni lotti [redacted] eredità di monete e medaglie in [redacted] Montenegro Eupremio, corso Vittorio Emanuele 83/E. [redacted].

(continua)

STIEVANI
HI-FI
STIEVANI

I depositi bancari in Piemonte saliti oltre i 34 mila miliardi

Nell'82 [redacted] è registrato un incremento del 13,8 per cento (18,2 [redacted] livello nazionale) Il più contenuto in provincia [redacted] Torino (11,9) [redacted] il più elevato ad Alessandria (17,1)

TORINO — Nel [redacted] del [redacted] depositi bancari in Piemonte sono saliti da 29.950 a 34.094 miliardi [redacted] lire, realizzando un incremento del 13,8 [redacted] cento, nettamente inferiore all'incremento realizzato a livello nazionale (18,2 per cento).

Gli impieghi bancari, dal canto loro, sono saliti [redacted] 13.026 a 14.463 [redacted] di lire, con [redacted] incremento quindi dell'11 per cento, leggermente superiore all'incremento nazionale (10,2 per cento).

Come dimostrano già queste prime cifre, [redacted] Piemonte è più terra di [redacted] non di impieghi. In effetti conta, [redacted] fine 1982, per il 10,24 per cento dei depositi bancari del Paese e solo per l'8,83 per cento degli impieghi.

Ma vediamo le cifre delle singole province piemontesi. [redacted] un prospetto a parte, evidenziamo, per ciascuna provincia, l'ammontare dei depositi [redacted] degli impieghi bancari in essere a [redacted] 1982, calcolando [redacted] il rapporto impieghi-depositi, [redacted] a dire la quota percentuale di depositi bancari di [redacted] provincia che in quella provincia trova impiego.

Depositi [redacted] impieghi [redacted] in Piemonte e [redacted] impieghi-depositi

	DEPOSITI (milioni di lire)	IMPIEGHI (milioni di lire)	Rapporto impieghi-depositi
ALESSANDRIA	3.439.578	1.274.436	37,05
ASTI	1.610.382	623.695	38,72
[redacted]	3.993.870	1.387.205	34,73
NOVARA	3.746.460	1.141.053	30,45
TORINO	18.081.654	8.715.295	48,20
VERCELLI	3.222.334	1.321.817	41,02
PIEMONTE	34.094.478	14.463.501	[redacted]
ITALIA	329.488.067	163.748.830	[redacted]

Osserviamo che [redacted] corso del 1982, [redacted] fronte [redacted] un incremento [redacted] regionale dei depositi bancari pari al 13,8 per cento, la provincia [redacted] Torino registra l'incremento più contenuto (11,9 per cento) [redacted] la provincia di [redacted] l'incremento più elevato (17,1 per cento). Sul [redacted] degli impieghi, a fronte di [redacted] incre[redacted] medio regionale dell'11 per cento, abbiamo il più ridotto incremento in provincia di Vercelli (4,9 per cento) e l'incremento più elevato in provincia di Cuneo (14,9 per cento). La provincia [redacted] Torino ha registrato un incremento degli impieghi bancari pari al 12 per cento.

Merita qualche cenno di raffronto il rapporto impieghi-depositi. [redacted] colloca [redacted] quota 42,42 [redacted] livello regionale (vuol dire che su 100 lire depo[redacted] in [redacted] dai piemontesi solo 42,42 trovano impiego bancario in Piemonte) e spa[redacted] tra quota 48,20 [redacted] provincia di Torino e 30,45 in provincia [redacted] Qualche raffronto? [redacted] livello [redacted] siamo [redacted] quota 49,69, in Lombardia [redacted] quota 55,69 e a Milano addirittura a quota 64,44.

Chiudiamo [redacted] osservazioni. La provincia [redacted] Torino, a fine 1982, conta per [redacted] 53,03 per cento [redacted] depositi bancari del Piemonte, ma per il [redacted] per cento degli impieghi. [redacted] il Piemonte, [redacted] si è visto, conta per [redacted] 10,34 per cento dei depositi di tutta Italia, la Lombardia arriva alla quota del 23,64 per cento (e la provincia [redacted] Milano da sola al 12,68 [redacted] cento). [redacted] versante degli impieghi il peso del Piemonte sul totale nazionale è dell'8,83 per cento e quello della Lombardia [redacted] 26,58

Carlo Beltrame

Lavoro assicurato per la «Piaggio» [redacted]

E' il «P 180» che garantirebbe l'occupazio[redacted] sin oltre il Duemila all'industria di Finale

SAVONA — *Lungo [redacted] striscia [redacted] pochi chilometri sorgono [redacted] cantieri: uno navale, [redacted] Ligure, l'altro aeronautico, [redacted] Finale Ligure. Il primo è gestito [redacted] Gepi, [redacted] secondo appartiene alla Piaggio.*

Gli scali di Pietra Ligure sono vuoti, gli hangar e le officine [redacted] Finale pieni di attività. Quasi tutti i dipendenti [redacted] cantieri navali [redacted] in cassa integrazione per assoluta mancanza [redacted] commesse, mentre i 110 della «Piaggio» [redacted] Finale [redacted] hanno preoccupazioni di sorta e [redacted] lavoro [redacted] già oggi assicurato loro sin oltre il 2000.

Per i cantieri navali Gepi e in particolare per quelli di Pietra Ligure, [redacted] momento [redacted] estremamente difficile [redacted] solo il loro passaggio alla Fincantieri, accompagnato [redacted] adeguati finanziamenti per una necessaria ristrutturazione, può salvarli dal[redacted] chiusura. Il pericolo è reale anche [redacted] ancora recentemente il ministro per le Partecipazioni Sta[redacted] Michelis ha assicurato che non si prevedono «provvedimenti traumatici».

[redacted] Finale, invece, [redacted] grossi progetti di sviluppo. La «Piaggio», infatti, sta trattando, in collaborazione con l'Aermacchi e [redacted] l'americana «Piper», per la realizzazione [redacted] importanti programmi. Si parla della costruzione di un nuovo [redacted] denominato «P-180» che, appunto, assicurerebbe commesse sino al 2000. In pratica verrebbero costruiti [redacted] velivoli di questo tipo all'anno.

Il secondo progetto porterebbe la Piaggio [redacted] l'Aermacchi in Iraq. Qui verrebbe costruito [redacted] stabilimento aeronautico e le due società italiane costruirebbero anche «segmenti» [redacted] un [redacted] di cui si conosce la sola sigla, «MB-339», [redacted] che avrebbe un costo unitario di circa [redacted] miliardi.

[redacted] questi progetti [redacted]dranno in porto, come tutto lascia ritenere, la «Piaggio» dovrà fare assunzioni soprattutto per quanto riguarda il settore dei tecnici.

Nicolò [redacted]

[redacted]ontagne [redacted] pratiche inevase [redacted] del Tesoro [redacted] Cuneo

CUNEO — *L'Ufficio provinciale del Tesoro di Cuneo [redacted] letteralmente sepolto [redacted] pratiche da evadere: sono oltre 14 mila, [redacted] quali tremila risalgono agli ultimi [redacted] mesi mentre la maggioranza attende il disbrigo da molto più tempo con il comprensibile disappunto degli interessati.*

L'on. Raffaele Costa, sottosegretario agli Esteri, si è rivolto nei giorni scorsi [redacted] ministro Goria chiedendo [redacted] intervento urgente per far tornare [redacted] più presto possibile al[redacted] normalità la situazione sempre più precaria dell'ufficio [redacted] «Delle 70 persone previste nell'organico — *affer[redacted] il deputato monregalese* — ce ne sono solo 28 e nemmeno tutte [redacted] lavoro per assenze per ferie, permessi, malattia».

Le oltre [redacted] mila pratiche giacenti riguardano per [redacted] maggior parte pensioni da determinare, stipendi da adeguare, assegni famigliari [redacted] corrispondere.

«Olympus» [redacted] realizzato [redacted]

[redacted] — *L'Aeritalia nell'ambito [redacted] un consorzio multinazionale partecipa alla realizzazione di una [redacted]razione [redacted] satelliti, denominati «Olympus» [redacted] destinati alle telecomunicazioni. Peseranno [redacted] tonnellate [redacted] mezzo, con [redacted] potenza di alimentazione [redacted] 7500 Watt e [redacted] capacità di 11 canali: 5 per televisione diretta e [redacted] per servizi speciali (teleconferenze, trasmissioni dati [redacted] altissima velocità, teletrasmissione di giornali, collegamenti fra calcolatori elettronici). Il programma prevede la realizzazione fino al Duemila di [redacted] satelliti Olympus per un valore [redacted]to, a prezzi attuali, di 5000 milioni di dollari.*

In collaborazione con la tedesca MBB, invece, ha in fase [redacted] studio preliminare [redacted] di valutazione finanziaria [redacted] realizzazione [redacted] una [redacted] spaziale abitata, denominata «Columbus»: una struttura modulare [redacted] grado di stare in [redacted] autonomamente, depositatavi dallo Shuttle che provvederà anche ai successivi rifornimenti.

Bergaglio eletto presidente degli industriali dell'Oltrepò

VOGHERA — (e. g.) *Il vogherese Pierangelo Bergaglio, industriale della plastica, [redacted] tessile [redacted] del metalmeccanico [redacted] in nuovo presidente dell'Associazione Industriali dell'Oltrepò Lombardo. Subentra [redacted] Valdano Bosi che ha ricoperto la carica per due bienni consecutivi e che per statuto non [redacted] rieleggibile.*

Valdano Bosi è stato eletto vicepresidente per [redacted] settore laterizi, gli altri quattro vicepresidenti sono: Mario Rossino, Alberto Fasce, Edmondo Ferrari e Aurelio Timallo, presidente del gruppo Piccola industria entrato [redacted] nella Giunta.

Chieste norme di qualità e aiuti per i trasformati ortofrutticoli

Gli imprenditori [redacted] settore vogliono garanzie anche per i prodotti importati da Paesi terzi - Agevolazioni creditizie della Cee anche per i surgelati e le macedonie

FERRARA — Un incontro di studio [redacted] normativa comunitaria riguardante [redacted] trasformazione industriale degli ortofrutticoli si [redacted] svolto a Fer[redacted] Centro operativo ortofrutticolo. L'incontro, aperto dal professor Sgarbanti [redacted] moderato dal professor Calderoni, [redacted] stato introdotto con [redacted] relazione [redacted] Giuseppe Ricci, vicepresidente [redacted] Nazionale del Lavoro, il quale [redacted] affer[redacted] che [redacted] può essere snaturato l'attuale [redacted] aiuti senza che [redacted] comporti una ulteriore penalizzazione dello sviluppo delle produzioni mediterranee. Tuttavia il professor [redacted] ritenuto, anche in relazione [redacted] rigidità del [redacted] comunitario, [redacted] possono [redacted] rivisti taluni criteri di aiuti, analizzando i costi dei singoli prodotti secondo parametri obiettivi e prevedendo comunque un allargamento dell'aiuto [redacted] altri settori [redacted] prodotti, tra cui surgelati e macedonie.

Nell'incontro, al quale hanno preso parte i più rappresentativi esponenti [redacted] organizzazioni professionali [redacted] settore del [redacted] cooperativo, dell'industria di trasformazione nonché Antonio Corbo, dirigente [redacted] dell'Agricoltura [redacted] Luciano At[redacted] dell'Ice, sono [redacted] indicazioni [redacted] dovrebbero essere assunte dalla delegazione italiana a Bruxelles.

Tra le indicazioni [redacted] significative: la conferma degli obiettivi [redacted] regolamento 516/77; la definizione [redacted] norme [redacted] qualità [redacted] per [redacted] il territorio comunitario non solo per il prodotto della Cee ma [redacted] per quello importato da Paesi terzi; la sostanziale riconferma degli attuali meccanismi [redacted] degli [redacted] trasformazione; il rifiuto in linea [redacted] principio del [redacted] di contingentamento del prodotto; la validità [redacted] sistema [redacted] calcolo [redacted] determinazione dei prezzi minimi; [redacted] maggiore attenzione per l'affermazione del principio della preferenza co[redacted] specie nel settore dei trasformati che costitui[redacted] una delle [redacted] della minore esportazione ortofrutticola; agevolazioni creditizie della Cee sulla corresponsione [redacted] anticipazioni sui prodotti; allargamento dell'aiuto [redacted] altri settori di prodotti tra cui i surgelati e le macedonie.

r. z.

Per [redacted] di Arena

VOGHERA — (e. g.) *Dopo la Fibronit di Broni, un'altra azienda produttrice di tubi e lastre in amianto e cemento, la Edilfibro di Arena Po [redacted] costretta [redacted] ricorrere alla cassa integrazione per mancanza di commesse. La crisi del mercato ha provocato questa situazione.*

La direzione dell'Edilfibro [redacted] deciso di sospendere la produzione fino [redacted] 10 luglio [redacted] tutti i [redacted] in cassa integrazione a zero ore. L'attività verrà ripresa l'11 luglio [redacted] 50 per cento per [redacted] settimana poi la fabbrica chiuderà fino al 29 luglio.

La difesa dell'olivicoltura in una strategia d'attacco

BARI — L'olivicoltura italiana, la cui produzione quest'anno ha già registrato un decremento di circa il 20 per cento, si prepara [redacted] battere [redacted] spagnola puntando alla riduzione [redacted] costi. L'argomento — come sostiene un comunicato — è stato al centro della sesta assemblea dell'Unaprol, l'Unione [redacted] tra le associazioni [redacted] produttori di olive, [redacted] cui aderiscono 500 mila iscritti, cioè la stragrande maggioranza degli olivicoltori italiani.

«L'entrata [redacted] Spagna e del Portogallo [redacted] Cee di cui si discuterà nel prossimo ver[redacted] Stoccarda — ha [redacted] il presidente dell'Unaprol, Vito Lattanzio — *comporta seri pericoli [redacted] la nostra olivicoltura che con un milione e 400.000 addetti ed una superficie di 2 milioni di ettari si assicura una produzione di oltre 5 milioni di quintali».*

La difesa [redacted] settore è stata individuata dagli olivicoltori in una strategia di attacco fondata sulla ristrutturazione del [redacted] *«Risultati favorevoli* — ha detto Lattanzio — *sono già [redacted] con l'applicazione del progetto del ministero per il Mezzogiorno che prevede un [redacted] globale di oltre 1500 miliardi di lire in nove anni».*

Il progetto ha reso possibile ridurre considerevolmente i costi [redacted] produzione, portando al 15 per cento l'attuale differenza media del 39 tra i prezzi dell'olio italiano e quelli dell'olio spagnolo.

Secondo il presidente dell'Unaprol, prima [redacted] entrare definitivamente la Spagna nella Cee *«occorre un periodo [redacted] transizione sufficientemente lungo [redacted] necessario contrastare la ventilata forfettizzazione dell'aiuto comunitario agli olivicoltori, [redacted] cui erogazione consente a malapena di sostenere [redacted] concorrenza [redacted] gli olii [redacted] semi. [redacted]mo anche* — ha aggiunto Lattanzio — *il ritorno al rapporto di prezzo tra olio di oliva e olio di semi da 1,6 a 1, come era negli orientamenti originali della Comunità».*

ECONOMICI

43 Filatelia, collezioni

PRIVATO da privato [redacted] italiane ed estere massima [redacted] pagamento per contanti. [redacted] 711.803.

45 Ville, app., cascine per vacanze, acq.-vend.

A.A.A.A.A.A. LIRE 14 milioni 500 mila Casamercato 650.3805 vende a 30 km [redacted] Torino rustico di 3 vani piccolo giardino [redacted] luce strada mezzi pubblici.

A.A.A.A.A.A. [redacted] 3 milioni 500 mila più [redacted] Casamercato 650.3805 vende rustico collinare con giardino 2000 mq terreno. Dilazioni.

A.A.A.A.A. [redacted] Astigiano [redacted] nuova panoramica 2 camere salone tavernetta garage servizi giardino non isolata impresa vende L. [redacted] mutuo [redacted] Telefonare 898.300.

[redacted] CASALEGNO 839.8444 Chialamberto (To) chalet a 2 piani parte arredato con terreno recintato.

A.A.A.A. [redacted] 839.8444 Moncucco (To) cascina indipendente a 3 [redacted] ni con terreno mq 1000 L. 83 milioni.

A.A.A.A. CASALEGNO 839.8444 San Sebastiano Po casetta rifatta a 2 piani con cortile L. 62 milioni dilazioni.

A.A.A.A. [redacted] EGNO [redacted] Bartolomeo (Im) 400 mt. [redacted] recente camera soggiorno servizi L. 75 milioni.

A.A.A.A. CASALEGNO 839.8444 Settimo (To) casa a 2 piani: soggiorno 2 camere 2 cucinotte bagno cortile cintato.

A.A.A.A. [redacted] 839.8444 Finale Ligure signorili [redacted] monolocali con cucinino e bagno L. 50 milioni.

A.A.A.A. [redacted] 839.8444 Villadeati (Al) casa indipendente a 2 piani 4 camere biservizi porticato terreno.

A.A.A.A. CASALEGNO 839.8444 Carignano casa rifatta recentemente a 2 piani mansarda terreno mq 2200 cintato.

[redacted] 839.8444 Rubiana [redacted] di casa in ristrutturazione a 2 piani terreno [redacted] 400 L. 42 milioni.

A.A.A.A. [redacted] 30 km [redacted] Torino villa a schiera [redacted] a 2 piani [redacted] L. 116 milioni.

[redacted] CASALEGNO [redacted] Caselette (To) casa a 2 piani 5 [redacted] magazzino bagno cantina L. 98 milioni.

[redacted] 839.8444 Garien[redacted] signorile recente soggiorno 2 camere cucinino bagno terrazzo giardino.

[redacted] casetta indipendente [redacted] ingresso [redacted] cucina bagno mansarda riscaldamento [redacted] garage giardino L. [redacted] Tel. 011 [redacted].

[redacted] Albenga Imperia P.M. a Borgio Verezzi impresa [redacted] vende direttamente alloggi [redacted] pronti e in costruzione a partire da L. 62 milioni + mutuo [redacted]. Occasioni [redacted] appartamenti [redacted] cupati da L. 40 milioni. Possibilità [redacted] ni. Aperto anche festivi. [redacted]ga, via Don Isola 17/14, tel. 0182 51.779; Torino 011 707.0838; Vercelli 0161 58.116 - 64.706.

[redacted] L. 17 milioni no interessi vendo [redacted] ridente borgata montana [redacted] indipendente 4 vani e giardino. Tel. 547.343.

A L. 8 milioni 500 mila Valle Varaita vendo ampio rustico con [redacted] possibile e struttura. Tel. 0121 62[redacted].

[redacted] Torre Pellice appartamento nuovissimo a L. 15 milioni subito più comoda dilazioni. Tel. [redacted] 76.956.

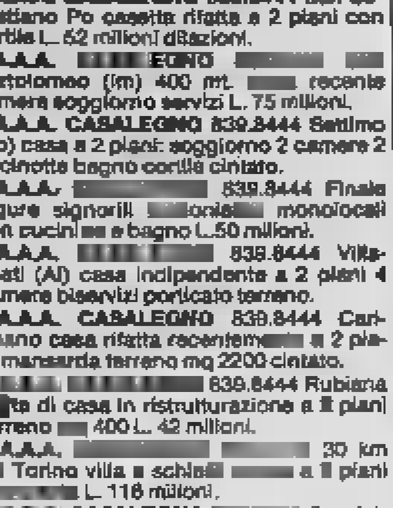

i Nuovi Menu
Tel 69.68.368

*Menu leggeri e digeribili secondo lo stile della "Nuova Cucina Piemontese." Bastian Contrario è primo, [redacted] tutti i ristoranti torinesi, ad usare il forno speciale a convezione-vapore RATIONAL che permette di cucinare con pochissimi grassi.

VINOVO centro
Impresa vende
appartamenti 2-3-4 camere con tavernetta, giardino, soffitte, box, magazzini
[redacted] AGEVOLATO
[redacted] al 75%
DILAZIONI - PERMUTE
COS-EDIL via Garibaldi 4
(proseguimento [redacted] Marconi dal Municipio) - Tel. 965.3261
Aperto anche la [redacted]

ACQUISTO [redacted] privato casetta o rustico con [redacted] massimo 40 km da Torino pagamento contanti. Tel. 394.387.

[redacted]UISTO dire[redacted] tra Torino Pinerolo grosse case ville cascine [redacted] terreno. Tel. 011 587.775. Ufficio.

AD Albenga 10 km dal [redacted] impresa vende direttamente alloggi in costruzione [redacted] di [redacted] camere più servizi. Giardino privato posto [redacted] Da L. [redacted] milioni più [redacted] fondiario. Tel. Torino 011 707.0838 - Vercelli 0161 581.16 - 647.06.

AF[redacted] monolocali [redacted] ad Ospedaletti a partire da L. [redacted] milioni. Tel. 011 283.301 T[redacted]

[redacted] in costruzione [redacted] ingresso [redacted] bagno L. 75 milioni volendo 30% mutuo [redacted]. Tel. 638.[redacted]

[redacted] di [redacted] libero recente 1 [redacted] tinello cucinino L. 49 milioni possibilità [redacted] box auto. Casa-Nova 920.9705.

ALASSIO 50 mt dal mare 1 camera soggiorno [redacted] servizi. [redacted] tel. 513.853.

[redacted] centro residenziale «La [redacted] a pochi minuti [redacted] Alassio ampio bi[redacted] terrazzo box cantina piscina [redacted] mare. [redacted].

[redacted] 5 km [redacted] in verde pineta, piscina, parco, giochi, soleggiatissimo [redacted] pace, pagamento [redacted] impresa [redacted] bilocali consegna immediata in villetta: L. 81 milioni dilazionabili. Possibilità mutuo, cucinino arredato, [redacted] mo, giardini privati. [redacted] 0182 542.260 - 011 784.602.

ALPETTE
libera casetta ristrutturata [redacted] salone 2 [redacted] cucina 3 servizi giardino. Dilazioni. Telefonare 748.718.

ANDORA Albenga Ceriale vicinissimi [redacted] pagamento d[redacted] ed [redacted] secondo esigenze cliente impresa [redacted] monolocali da [redacted] milioni bi[redacted] 63 milioni, trilocali da L. [redacted] milioni. [redacted] mutuo. Termoautonomo, terrazzi favolosi, giardini. Tel. 0182/542.260 - 011/788.115.

ARAMENGO d'Asti rustico [redacted] ristrutturare indipendente [redacted] incantevole posizione L. 46 [redacted]. Tel. 011 539.962.

[redacted] di Taggia vendesi sul mare 2 [redacted] prezzo interessante. Telefonare 011 293.301 Torino.

ASTIGIANO (località Villa S. Secondo) 2 camere con adiacente fienile e 300 mq [redacted] e tettoia. L. 11 [redacted] mila e L. 8 milioni dilazioni. Telefonare 383.445.

BAIRO Canavese 35 km da Torino palazzo [redacted] rustico giardino 4000 mq terreno cintato panoramico possibile ristrutturare 1400 mq coperti L. 180 milioni. Grimaldi [redacted].

CALABRIA Jonica villini fronte spiaggia con giardino privato [redacted] agosto 1983 L. 16 milioni dilazionabili [redacted] 10 milioni mutuo. [redacted]. 011 761.591 02 790.375.

[redacted] mar Ionio Tirreno alloggi in villini [redacted] mt [redacted] L. [redacted] milioni pronti [redacted] costr[redacted]. Tel. 011 511.054 - 0183 915.32 - 0172 634.998.

[redacted] libera abitabile in collina vendo L. [redacted] milioni [redacted] 5 milioni dilazionabili. [redacted]: 0124 31.833 - 31.201 ore ufficio.

CASA [redacted] Ceretto d'Asti salone 3 camere servizio terrend L. 37 milioni. Fiduciaria immobiliare tel. [redacted].

[redacted] 40 km Torino indipendente con giardino 4 c[redacted] luce acqua [redacted] privato vende. [redacted]. 0172 488.070.

CASCINOTTA 40 km Torino ottimo fabbricato 6 vani stalla fienile [redacted] 50 milioni. Tel. 011 [redacted].

CASELLE [redacted] provinciale cascina [redacted] ristrutturato di [redacted] mq con [redacted] di [redacted] giornata. Casa-Nova 920.9705.

CASETTA rustica stupenda posizione collina Barge Envie acqua luce terreno vendo L. [redacted] milioni. Tel. 0121 71.274.

[redacted] stupenda posizione collina [redacted] acqua luce [redacted] privato vende L. [redacted] milioni. [redacted]. 0175 753.45 [redacted] pasti.

[redacted] ristrutturata acqua [redacted] terreno collina [redacted] S. Front privato vende L. 25 milioni. [redacted]. 0175 75.345.

CASORZO Alto panoramico [redacted] palazzotto finemente rifatto [redacted] nuovo [redacted] ampia con servizio L. 22 milioni [redacted] mila [redacted] appartamenti di [redacted] camere soggiorno bagno giardino privato box L. [redacted] milioni 900 mila cadu[redacted] L. 131 [redacted] 900 mila vendo. Tel. 0141 65.675.

[redacted] indipendente 4 camere servizi [redacted] ampio aiuola antistante acqua e luce L. 16 milioni 900 mila vendo. Tel. [redacted] 55.675.

CASTIGLIONE Torinese [redacted] in [redacted] ristida borgata [redacted] a nuovo due [redacted] mere cucina servizi. Tel. 501.970.

CESANA vendo camera tinello cucinino L. 59 milioni. Tel. 329.8558 - 329.8778.

COAZZE villetta [redacted] camere [redacted] garage terreno possibilità 2 alloggi vendo. Tel. 011 544.741.

[redacted] Barge casa indipendente soggiorno 3 camere cucinino bagno giardino 1000 mq L. 67 milioni. [redacted].

[redacted] località [redacted] degli ulivi in panoramico complesso [redacted] denziale [redacted] piscina giardini privati ter[redacted] posto [redacted] autonomo, alloggi in costruzione [redacted] L. [redacted] milioni. Ampie possibilità pagamento. Personale [redacted] sto su appuntamento sabato e domenica. Gabetti 019 37.310.

ORUENTO
libera villa unifamiliare saloni tre camere cucina frutteto box lavanderia tavernetta. Tel. 746.718 - 741.2834.

FINALE Laigueglia S. Stefano Immobilcar 510.317 vende ottimi bilocali [redacted] mare posto auto prezzo affare.

[redacted] Immobiliare Piemontimmobili tratta vostre vill[redacted] alloggi [redacted] acquisto vendita. [redacted]. 937.7[redacted]

[redacted] Valsangone Immobiliare Piazza Giovanni [redacted] n. 10, [redacted]. 937.8227 ap[redacted] tutti i pomeriggi sabato e domenica tutto il giorno tratta i vostri immobili per acquisti e vendita in zona.

IMPRESA vende per[redacted] villa meravigliosa Bricherasio ogni comfort giardino fra[redacted]. Tel. 0182 970.877.

[redacted] alloggi rustici nelle [redacted] Pellice Chisone. Tel. 516.283 - 516.985.

[redacted] vende nelle [redacted] di Lanzo (Viù) villetta [redacted] giardino di 2000 [redacted] L. 69 milioni. Tel. 516.283 - 516.985.

IPI Valle d'Aosta - Introd località a 900 m a 10 km [redacted] Parco del Gran Paradiso vendiamo bilocali [redacted] da L. 49 milioni. Pagamento dilazionato. Tel. 511.382 - Aosta 0165 43.741.

IPI [redacted] d'Aosta - Saint Pierre comoda ed attrezzata località a 800 m, ideale punto [redacted] partenza per lo sci, vendiamo in [redacted] ristrutturato appartamenti [redacted] lire 54 milioni. [redacted] 511.382 - Aosta 0165 43.741.

DAL 15 GIUGNO AL 15 LUGLIO, SU TUTTA LA GRANDE GAMMA RENAULT: PREZZO FERMO FINO ALLA CONSEGNA. 10% DI ANTICIPO, 48 RATE ANCHE SENZA CAMBIALI, INTERESSI RIDOTTI. IL VOSTRO USATO DAVVERO VALORIZZATO, SENZA LIMITI DI MARCA, ANNO, MODELLO, QUOTAZIONE. I CONCESSIONARI RENAULT PARLANO CHIARO.

Renault 5, da 850 a 1400 cc

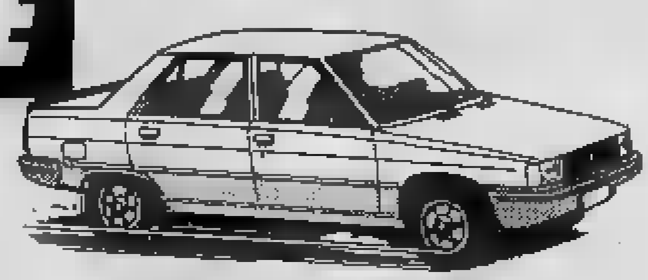
Renault 9, 1100-1400-Diesel 1600 cc

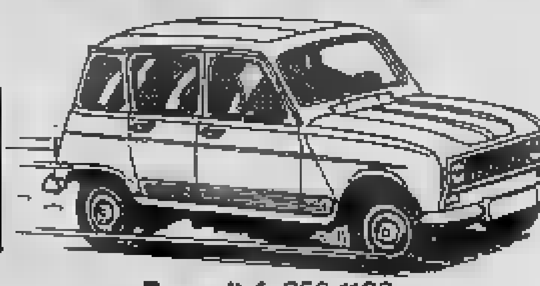
Renault 4, 850-1100 cc

Renault 11, 1100-1400 cc

Renault 18, 1400-1600 cc-Diesel-Turbo

Renault 30, 2600 cc-TurboDiesel

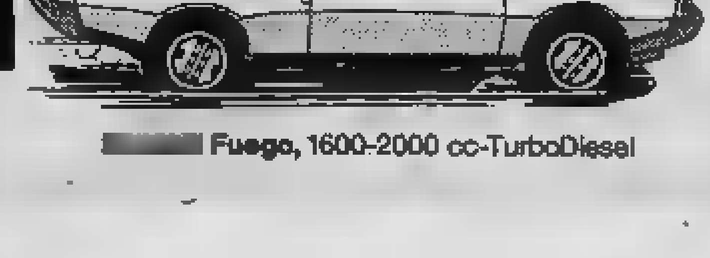
[redacted] Fuego, 1600-2000 cc-TurboDiesel

IPI Valle d'Aosta - [redacted] Thuile [redacted] Rutor, vendiamo soleggiati e panoramici appartamenti [redacted] metrature, bilocali da L. 65 milioni. Telefonare 511.382 - Aosta 0165 43.741.

[redacted] Valle d'Aosta - Pila Acque Fredde a 3 [redacted] piste in caratteristica casa ri[redacted] appartamenti [redacted] giardino, [redacted] esposizione, da L. 83 milioni. Mutuo compreso. Tel. 511.382 - Ao[redacted] 43.741.

[redacted] Valle d'Aosta - Valle [redacted] Cervino, Antey, Torgnon, [redacted] appartamenti [redacted] sie metrature pronta consegna da lire 47 [redacted] 400 mila più mutuo. Telefonare 511.382 - Aosta 0165 43.741.

IPI [redacted] - [redacted] d'Ayas Challant Saint Anselme vendiamo completo [redacted]: soggiorno, 2 camere, cucina, bagno, balcone, L. 85 milioni. [redacted] 511.382 - [redacted] 0165 43.741.

[redacted] BLU» ville bifamiliari [redacted] signorili [redacted]na giugno [redacted] a Bianco (RC) [redacted] mare, tennis, piscina, minigolf, ristorante, market, night funzionanti, [redacted] sibile [redacted] reddito, [redacted] livello [redacted] L. 35 milioni oltre mutuo. Acconto per prenotare 5 milioni. Telefonare 011 [redacted].

LIMONE Piemonte complesso quota 1000 appartamento su 2 piani mq 65 + sottotetto posto auto. Serim 011 519.601.

MONFERRATO vicino Moncalvo vendo casetta con giardino L. [redacted] milioni. Telefonare 329.8558 - 329.8778.

PIETRA Ligure libero in palazzina vicino mare [redacted] soggiorno [redacted] cottura servizi dilazioni. Tel. 447.4844.

PIETRA Ligure 300 mt [redacted] alloggio bilocale [redacted] arredato. [redacted] zioni. Tel. 019 697.368 - [redacted].

PIOSSASCO vendo villa [redacted] possi[redacted] L. [redacted] milioni eventuali [redacted]. Tel. 329.8558 - 329.8778.

[redacted] a L. [redacted] milioni vendo alloggio nuovo di 62 mq con cantina. [redacted] 21 62.00.

[redacted] rustico [redacted] ria[redacted] a [redacted] in borgata [redacted] ratteristica. Tel. 011 513.916.

RUSTICI e villette [redacted] e [redacted] vicino Torino [redacted] rivolgersi Sbarra via Garibaldi 45 piano 4°.

[redacted] Rana Majore privato [redacted] mini appartamento L. 47 milioni pagamento contanti. Telefonare ore negozio [redacted].

[redacted] vicinanze [redacted] Scalea Immobilcar 510.317 vende [redacted] bilocale arredato vicino mare richiesta L. 26 milioni.

[redacted] km mare posizione domi[redacted] villa [redacted] piani [redacted] costruzione ampia metratura posti auto giardino recintato. Gabetti, [redacted]. 019 37.310.

[redacted] Pellice [redacted] bilocali con giardino privato nuova costruzione e casetta centrale. Gabetti [redacted] vende. [redacted] no 0121 22.851.

[redacted] Portacomaro e Scurzolengo [redacted] negozi struttura di [redacted] in avanzata fase lavori 6000 mq giardino [redacted] piano [redacted] tramezzato ad ultimazione intonaci pavimenti [redacted] L. 86 milioni 900 mila vendo. [redacted]. 0141 55.675.

ULZIO [redacted] mt dalla stazione [redacted] minialloggio signorile con box prezzo [redacted]. Telefonare 354.491

VALLE Susa Condove vendo rustico indipendente ristrutturato cucina [redacted] servizio [redacted]. Tel. 964.4800.

VILLA [redacted] in collina libera [redacted] le con 2000 mq terreno vendo L. 125 milioni dilazionabili. Telefonare 0124 31.833 - 31.201 [redacted] ufficio.

VILLA Montiglio recente 20 [redacted] 3 saloni 6 servizi ogni confort box 8 auto galoppatoio vendesi. Tel. [redacted]

VILLA nuo[redacted] inglese [redacted] mq giardino a 21 km Torino tavernetta salone 3 ca[redacted] cucina [redacted] servizi [redacted]. [redacted] milioni a 25 milioni. [redacted]. 383.445.

VILLE di ogni tipo, [redacted] dimensione, località in tutto il Piemonte, mutui dilazioni, permute. Casamercato 011/650.3805.

46 Ville, app., [redacted] per vacanze, affitto

[redacted] affitto [redacted] posti letto giugno L. 280 mila metà 180 mila luglio 380 mila. Ediriviera 0182 [redacted].

[redacted] Residence [redacted] 50 [redacted] affittasi anche settimanalmente giugno luglio agosto e settembre monolocali e bilocali. [redacted] comfort, telefono [redacted] service. Telefonare [redacted].

GIAVENO e dintorni affitto ammobiliati e no tutto l'anno riscaldamento indipendente. Telefonare [redacted].

[redacted] le [redacted] vacanze [redacted] mare [redacted] Gamma 3 [redacted] alloggi nuovi [redacted] mare [redacted] L. 50 mila settimanali per due o più settimane [redacted] 20%. [redacted] Ravenna. Telefonare 0544 494.391.

SA[redacted] Golfo [redacted] Marinella Baia Cadinas a Portorotondo [redacted]. 0789 51.054.

47 Alberghi, [redacted]

[redacted] Villachiara Garden Hotels 019 416.45 - 452.53 camere servizi vista mare giardini tranquillità garage.

[redacted] Taggia [redacted] Riviera ap[redacted] arredati [redacted] confort tv [redacted] giardino parcheggio eleganza tranquillità 300 mt dal mare. Prenotate in tempo le vostre va[redacted] sconti speciali interpellateci. Telefonare 011 331.756 - 0184 43.009.

SORDIGHERA pensione Marika 50 mt mare cucina casalinga conforts. Interpellateci. Tel. 0184 264.429 260.618.

PIETRA Ligure Albergo Damonte vicinissimo mare familiare scelta menù giardino parcheggio spiaggia prezzi [redacted]. Telefonare 019 647.065.

VENTIMIGLIA albergo [redacted] prezzi propaganda per giugno, compreso spiaggia L. 26 mila. Tel. 0184 351.503.

49 Informazioni

ALLA Sf[redacted] investigazioni controlli infe[redacted] indagini private commerciali rin[redacted] ovunque. [redacted] Buozzi [redacted] angolo via Roma. Tel. 534.615.

51 Occasioni

ARREDARE spendendo poco visitate il reparto occasioni mobili di [redacted] e prezzi liquidazioni. Barovero, via Sa[redacted] angolo via [redacted] Caluso.

[redacted] del Mobile usato soggiorno [redacted]. Strada del Fortino 34 pomeriggio. [redacted]. 296.949 dopo ore 15,30.

52 Varie

A.A.A.A.A.A. GIOIELLERIA compra oro argento monete gioielli prezzi massimi. Corso Peschiera 161, tel. 334.832.

TORINO OFF

- Curiosità
- Ritrovi
- Corsi
- Circoli

- In auto
- Rassegna
- Alla Mandria

GIOCO

concluderà alla Discoteca Lido Whisky la prossima caccia al tesoro motorizzata organizzata da Radio Reporter titolo «Segui ranocchio».

Per non affaticare partecipanti le tappe questa volta sono soltanto tre, cui musical-automobilistica e un'altra (riveliamo un segreto) al Bowling. Durante per equipaggi dovranno come al solito reperire oggetti insoliti e rispondere a domande-quiz (altra indiscrezione: su Torino) ed anche trovare l'abbigliamento richiesto. Questa volta travestimento uguale per tutti verte un tema marinaro interpretato in anni... Ma ci sembra di avere già detto troppo.

Caccia tesoro automobilistica.
Quando: domenica 19, con partenza 10,30 dal piazzale Valdo Fusi.

Quote partecipazione: L. 50.000 per equipaggio (l'equipaggio può variare da 3 a 5 persone). La quota comprende l'assicurazione l'ingresso alla serata di premiazio- che si terrà alla discoteca Lido Whisky (corso Moncalieri 180) lunedì 27 giugno.

Organizzazione informazioni: Reporter corso Galileo Ferraris tel. 513.651 513.737.

CAPOLINEA

Tra le birrerie torinesi, continua a pieno ritmo il programma di Capolinea n. 8, locale che dedica soprattutto Promotion, pur dando spazio anche altre forme di musica e spettacolo. Questa settimana esempio si esibisce, oltre ad complesso jazz, gruppo che fa musica folk brasiliana.

Questa settimana:
Balangadà, samba Fi- composto da Casini, Fornaroli,

Quando: stasera alle 21,30.
Alfredo Ponissi Quartet, complesso jazz.

Quando: domani (venerdì 17) alle 21,30.

Ingresso: libero.
Dove: capolinea n. via delle Maddalene 42 bis.

ANIMALI

Grande meeting-festa in pro- parco La Mandria a conclusione giornate piuttosto vivaci contro la vivisezione organizzate dall'Enpa. Sabato 18 ore 15 presso il Centro di Medicina Psicosomatica (via Accademia Al- 31) inizia infatti il convegno-tavola rotonda «Per una senza violenza: un dopo». dibattito risultati del 1° Convegno Internazionale contro la Vivisezione (dell'anno scorso) sui successivi interventi in sede legislativa partecipano tra gli altri il noto scrittore Hans Ruesch, la presidente dell'Oipa (Organizzazione Internazionale Animali, che ha sede Lugano) Schär Manzoli e deputato Filippo Fiandrotti, che ha recentemente presentato un progetto di legge per escludere pratica della vivisezione nel nostro Paese.

Domenica 19 10,30 manifestazione davanti allo sul tema «Perché condannarli all'ergastolo» guidata Silvano Traisci, presidente dell'Enpa. La festa pomeriggio — curata per la parte musical-spettacolare Reporter — può ospitare anche quantitativo di panini e gelati, ci assicurano, sarà più che sufficiente) su numero di attrazioni, mangiafuoco alla di moda casual, magia alle interviste volanti, e un ballo parchetto capace di 1100 danzatori che seguiranno le musiche scelte dai d.j. del- Radio. Sorprese ospiti «misteriosi» sono, ovviamente un segreto.

Ma supponiamo che gli organizzatori contino sulla presenza di ex diva francese, nota per la sua appassionata in degli animali. La festa pre- tv Videogruppo, 19,30.

Meeting-festa contro vivisezione: balli, musiche, attrazioni, sorprese.

Quando: domenica giugno dalle ore 16.

Ingresso: libero.

Dove: parco La Mandria.

Organizzazione: Oipa (Organizzazione internazionale per gli animali) e Radio Reporter

FUORI

Fuori città, serata jazz al *Naif* *Moncalieri* in frazione Barauda; il si raggiunge svoltando a sinistra al semaforo Tetti Piatti, sulla statale La Loggia-Carignano.

18 alle ore 21.30 suona *Paolo Dutto Swing Quartet.* Stasera, all'*Hotel Caluso* (Caluso) musica sudamericana il *Barbara Casini Brasil Trio,* sempre alle 21,30. In entrambi i casi, ingresso libero.

BOSSANOVA

Louis Villacastin cantante chitarrista portoghese che interpreta una buona dose perso- ritmi piacevoli ed evocativi, dalla bossanova al blues. «La Mandragola» un gruppo che suona, canta danza brani del repertorio popolare anche antico, originari diverse europee — Scozia, Irlanda, Inghilterra, Italia — offrendo quindi e proprio spettacolo.

Il chitarrista e il gruppo so- i protagonisti delle due serate-

show questa settimana, rispettivamente venerdì 17 e sabato alle 21,30. L'appuntamento è al **Bar Roberto,** via Po 5. Ingresso libero.

PROGETTO

La V Rassegna dei musicisti torinesi che si è svolta venerdì, saba- domenica ha offerto l'occasione fare il punto sulla situazione quelli che qualche fa si chiamavano «gruppi di base» e che oggi, selezionati, maturati e più esperti, si possono definire gruppi musicali tout court, grado di offrire spettacoli dignitosi, quando non decisamente validi, sia dal punto vista esecutivo spettacolare, sia quello creativo: venti gruppi della rassegna sono infatti anche autori di parole e musica.

Nella presentazione dell'iniziativa, l'assessore alla Gioventù, Fiorenzo Alfieri, ha riassunto i termini del problema-musica le risposte fin qui offerte dalla pubblica amministrazione. Alla fame di musica, che negli ultimi anni ha saturato Conservatorio, si è risposto con i Corsi Musica comunali, equiparati al Conservatorio creati per quanti vogliono studiare fini professionali. I corsi musicali organizzati ogni quartiere, invece, sono dedicati a chi vuol far musica per semplice interesse personale, «quasi per gioco».

gruppi di base, un tempo confinati cantine, aperti altri spazi, più idonei — una dozzina, finora — pubblici privati ed è offerta la possibilità di portare la propria musica nella vita della città, partecipando alle manifestazioni sociali, culturali, politiche dei quartieri.

Il prossimo obiettivo di Progetto Musica l'intervento sul mercato, per favorire il professionismo dei giovani musicisti. Tra gli iniziative: proporre i gruppi torinesi come supporter ai concerti dei big, richiedere (da parte del Comune a società private) sponsorizzazioni, per offrire ai gruppi torinesi la possibilità esibirsi da protagonisti in veri concerti; nel campo musica classica, l'istituzione concorsi per formazione professionale, in collaborazione con la direzione del Conservatorio.

Informazioni: al Centro Informagiovani, Coordinamento Musicale, via Assarotti 2, tel. 534.616 e 537.221.

Orario: dalle 10,30 alle 18,30 esclusi domenica e martedì.

- Jazz
- Cantante
- Musica

- In libreria
- Indipendente
- Fotografie

FOTOGRAFICO

Continua la promozione e vendita di fotografie d'autore Libreria Agorà. La mostra-mercato di fotografie originali, allestita in collaborazione con gli Nader, si conclude sabato (18 giugno) per lasciar posto Immagine Immagine x Immagine 1983, un'altra mostra di un noto fotografo italiano.

«*Concerto immagini*» di Mario Convertino.

Quando: da giugno 9 luglio.

Ingresso: libero.

Dove: Libreria Agorà, via Pastrengo 9/d.

CINEMA

Gli ultimi giorni rasse- del cinema Usa off-Hollywood presentano sei film doppiati in italiano, tutti replicati almeno una volta in diversi giorni ed orari. Sol- pellicola, *Harlan County* Barbara Kopple è in versione originale con sottotitoli italiani. film in versione costituiun'antologia dei film indipendenti più significativi tra quelli distribuiti in Italia negli ultimi anni, dal ad oggi. Oltre già citato **Harlan County,** stasera in ma di Robert Young domani **Tracks, lunghi binari della** di Henry Jaglom Eraser- David Linch. la proiezione notturna (alle ore 0,30) presenta il a Ge- **Damiano** mentre domenica e martedì il programma prevede, con due repliche, **13 brigate** di John Carpenter.

L'ampia interessante rassegna si conclude mercoledì prossimo con **L'ululato** di Joe Dante, presentato a ripetizione alle ore 19, 21 e 23.

Mostra del cinema indipendente Usa.

Quando: da stasera mercoledì 22, escluso lunedì. Proiezioni 19, 21, 23 e sabato 0,30.

Ingresso: occorre tessera nuale del Movie Club oppure il tesserino di iscrizione alla zione, in vendita alla cassa L. biglietto per le proiezioni delle ore 19 costa L. 3000; per altri orari L. 4000.

Dove: al Movie Club, via Principe 5.

Organizzazione: assessorato regionale alla Cultura, Movie Club «Amici del Chaplin».

MOSTRA

L'atmosfera di lontana catturata fotografie di Francesco professionista Firenze che lavora di preferenza in bianconero. L'immagine un Paese chiuso, quasi arcaico, emerge da paesaggi assolati, da particolari eloquenti, da ritratti esemplari che descrivono l'essenza di una realtà pastorale contadina, vissuta tra campi e greggi, pro- vendemmie.

Francesco autore di molti libri fotografici ed esposto le opere in numerose mostre in Francia, Olanda, Norvegia, Usa e Cina.

Italia di Lucania: mostra di fotografie di Francesco Radino.

Quando: la mostra, inaugurata il scorso, rimane aperta fino al 30 giugno.

Orario: giorni feriali compreso sabato, dalle 9 alle 18; festivi, 15 18.

Ingresso: libero.

Dove: sala degli Antichi Chiostri, via 25.

Organizzazione: Comitato per le manifestazioni culturali e artistiche Sasso Cataldi (Potenza) in collaborazione con il Centro Cultu- Ricreativo «Rocco Scotellaro» di Torino e con il patrocinio dell'assessorato per la Cultura Torino.

A cura di
Laura

IN POLTRONA DAVANTI ALLA TV

MIMI

difende il suo onore sulla Rete 3

Rai-Rete 3

ORE 20,30

Gianni [illegible] in tournée, musicale. Seconda parte [illegible] concerto registrato il 30 aprile [illegible] Seven Up [illegible] Roma, con Gianni Morandi protagonista, [illegible] ritorno da una lunga tournée in Unione Sovietica.

Il programma testimonia in [illegible] il prepotente ritorno del «giovane quarantenne» che negli Anni Sessanta fu amatissimo dai teen agers e sfondò i record di vendite discografiche [illegible] successi come In ginocchio da te e Fatti mandare dalla [illegible] puntualmente ripresi dal regista Pizzarotti che ne tradusse in film poco meno di una decina, assicurandosi oltretutto inaspettati successi, al box office.

Morandi che ha 38 anni, due figli [illegible] vive separato [illegible] moglie Laura Efrikian (sua partner in tutti i suoi film meno uno) esibisce un'immagine totalmente rinnovata di sé, tanto [illegible] punto [illegible] vista strettamente privato (ha anche recentemente abiurato il suo credo politico [illegible] di non credere più al pci) che da quello musicale.

L'estate lo vedrà fra i suoi protagonisti, [illegible] 60 appuntamenti in tutt'Italia [illegible] via [illegible] a partire dall'autunno.

Retequattro

ORE 22,30

Stasera [illegible] inchiesta. [illegible] seconda puntata della [illegible] trasmissione [illegible] Costanzo entra nel vivo dell'argomento sesso, ma più che come una sorta [illegible] Kinsey televisivo — con sforzo di mostrare [illegible] spaccato il più aderente possibile della realtà del comportamento privatissimo di [illegible] nazione — parrebbe proporsi come una mostra di casi [illegible] non eccezionali perlomeno insoliti.

Nei filmati facciamo [illegible] [illegible] esempio con il ventiseienne Giuseppe Cangelosi, che sei anni fa si spostò da Cefalù a Londra e divenne Ivana dopo una radicale operazione. Con il forlivese ventisettenne Paolo che confessa [illegible] essere affetto da «un'impotenza formidabile» ma nello stesso tempo [illegible] una figlia. Con il leccese ventinovenne Antonio che [illegible] l'insegnante e si dichiara bisex. Con il maestro di [illegible] Carlo che illustra posizioni [illegible] non facilissime e infine col misterioso [illegible] che garantisce [illegible] preferire sopra [illegible] ogni [illegible] pratica l'autoerotismo esercitato di fronte allo specchio.

Canale 5

ORE 20,30

Festivalbar story, musicale. Celebrazione in due puntate della manifestazione discografico-musicale di Vittorio Salvetti che compie vent'anni [illegible] si autopropone come materia di revival con un 33 [illegible] intitolato «Vent'anni di juke box» e distribuito dalla casa discografica che [illegible] [illegible] Canale 5.

La scaletta della trasmissione [illegible] essenzialmente divisa fra Daniela Goggi in veste di presentatrice e la sfilata [illegible] filmati delle canzoni vincitrici delle diverse edizioni del festival ripartite in due tornate col commento [illegible] alcuni [illegible] partecipanti [illegible] varie edizioni della [illegible] manifestazione.

Stasera riascoltiamo brani datati fra il [illegible] e il 1974, con protagonisti fra gli altri Bobby Solo, Petula Clark (che ora fa l'attrice [illegible] interpreta [illegible] sceneggiato «Senza famiglia» [illegible] lunedì sulla Rete Due), Caterina Caselli, Rocky Roberts, Al Bano, Adamo e Marcella [illegible] La musica del passato prossimo dispone di un discreto fascino e al di là dell'operazione scoperta [illegible] commerciale si scopre che certi brani [illegible] stati forse buttati via troppo presto.

In studio oltre alla conduttrice Daniela Poggi [illegible] alla sua coadiutrice Marina Perzy troviamo Little Tony, i Dik Dik, I Camaleonti, Bobby Solo e lo stesso Salvetti, ideatore della manifestazione recente- [illegible] sponsorizzata da Canale 5 che quest'estate [illegible] patrocinerà in cambio dell'esclusiva sulle riprese televisive, tappa dopo tappa [illegible] conclusione [illegible] sempre nella grande festa di settembre all'Arena

DOVE ANDIAMO STASERA IN CITTA'

SPOGLIARELLO

per stare svegli fino all'alba

NIGHT CLUB

LE PERROQUET, via Goito 15. Debutta stasera lo show-times [illegible] origine au- [illegible] [illegible] continent Ballet. Questo balletto è nato [illegible] «grande attrazione», poi si [illegible] mutato in un trio che dà vita [illegible] [illegible] spettacolo sexi. Altre partecipazioni di nuove girls: artiste soliste di strip, [illegible] l'italiana Katia Shell; la [illegible] Jenny Tobaco, [illegible] greca Lussy Loren e la dominicana Cristine July, portano la durata [illegible] spettacolo a 90 minuti, con inizio dalle 24 alle 2. Quindi seguono danze [illegible] l'orchestra La Fenice sino alle 4.

ACCADE

[illegible] **CHIOSTRI**, via [illegible] 25, prosegue la mostra fotografica di Francesco [illegible] «Italia [illegible] Lucania». La mostra, organizzata [illegible] Comitato per manifestazioni culturali [illegible] artistiche Sas- [illegible] [illegible] [illegible] [illegible] il Centro Culturale Ricreativo «Rocco Scotellaro» [illegible] Torino e con il patrocinio dell'assessorato per la Cultura della Città di Torino, si protrarrà fino al 30 giugno ed avrà il seguente orario: [illegible] (sabato compreso): [illegible] ore 9 alle [illegible] 18; festivi: [illegible] ore 15 alle ore 18.

[illegible] presso la biglietteria, in piazza Castello 215, prosegue la vendita degli abbonamenti [illegible] Concerti del Regio-Estate 1983. Posto unico numerato [illegible] per [illegible] spettacoli, lire [illegible]

[illegible] **VALLI**, via Stradella 15, [illegible] 21, danze all'aperto, ballo liscio [illegible] l'orchestra I [illegible] Folk.

PALAZZO CISTERNA, via Maria Vittoria 12, [illegible] la mostra di foto e documenti «Israele, Libano, Palestina», organizzata dalla Provincia. Le foto [illegible] di Enrico Marletto e Paola Crociani.

VILLA GENERO: [illegible] esposte da sabato [illegible] le statue restaurate [illegible] scuola [illegible] scultura dell'Accademia Albertina, insieme con il corso [illegible] fonderia. Gli interventi sono stati realizzati in collaborazione con il Comune.

[illegible] **N.** [illegible] via delle Maddalene 42/bis, [illegible] 21,30: Balangadà (Casini-Fornaroli-Albino), gruppo samba di [illegible] Ingresso libero (consumazione obbligatoria).

CALAMANDRANA, piazzetta paese alto, [illegible] 21,30, per la rassegna musicale «Barbera Vivace Jazz» esibizione del «Trovesi Trio» (G. Trovesi, F. Damiani, E. Fioravanti).

Il Festival [illegible] l'occasione per far conoscere [illegible] barbera, sia nella versione tradizionale o «tranquilla», cioè invecchiato, di sapore asciutto e [illegible], [illegible] nella versione giovane [illegible] «vivace»: rosato, spumante [illegible], vini più leggeri, amabili, [illegible] bere freschi. Durante le serate ci saranno degustazioni di questi vini, mentre, per dare un [illegible] di festa paesana, saranno distribuite specialità gastronomiche locali [illegible] carni alla brace.

LA SEDE PROVINCIALE di Torino (via Magenta 49) del **Centro Ufologico** [illegible] per lo studio della fenomenologia U.F.O. (C.U.N. Casella [illegible] n. [illegible] Torino) cerca testimoni del fenomeno luminoso visto nel cielo torinese la [illegible] di lunedì 6 giugno, garantendo l'ano- [illegible] a chiunque ne faccia richiesta. Il C.U.N. è un'associazione privata senza scopo [illegible] lucro, che [illegible] per oggetto lo studio scientifico degli UFO (oggetti volanti [illegible] identificati), raccogliendo sistematicamente le segnalazioni [illegible] avvistamenti avvenuti in Italia.

SEGNALIAMO — FILM SUL VIDEO

Rai Rete 3

ORE 22,05

Mimì metallurgico ferito nell'onore, [illegible] commedia 1971. Show della coppia Giannini-Melato che la critica approvò alla sua prima comparsa, gratificando lui [illegible] giudizi [illegible] «attore dotatissimo» lei [illegible] apprezzamenti [illegible] «la più eclettica delle nostre giovani attrici».

La pellicola [illegible] Wertmüller ebbe un successo inaspettato, piacendo al Nord [illegible] al Sud e — caso quasi insolito — piacendo moltissimo anche all'estero, soprattutto in America.

[illegible] ride molto [illegible] anche intelligentemente. La regista [illegible] film bassamente commerciali, regie televisive [illegible] pellicole più serie come l'insuperato «I basilischi». [illegible] Mimì metallurgico in poi si specializzò nelle commedie [illegible] Giannini [illegible] la Melato protagonisti, legando [illegible] grande abilità cinema popolare [illegible] discorsi [illegible] impegno civile.

Retequattro

ORE 20,30

Professione assassino, Usa drammatico 1972. Due giudizi diversi [illegible] perfettamente al film. Il primo — condiviso dai critici di sinistra e da quelli cattolici — bocciò la pellicola come filonazista, asserendo che se anche in capolavori [illegible] Griabi i protagonisti erano in fondo banditi e rapinatori [illegible] preoccupazioni morali là agivano sullo sfondo [illegible] [illegible] drammaticità esistenziale [illegible] qui agiscono per il puro gusto di far spettacolo con [illegible] pistole [illegible] [illegible] precisione.

[illegible] secondo riconobbe invece [illegible] gesta di Bronson killer al servizio della misteriosa «organizzazione» la dote di saper appassionare lo spettatore, coinvolgendolo al punto da fargli fare il tifo per uno [illegible] personaggi più deteriori che la società abbia prodotto. In pratica tutto il film s'impernia sugli appassionanti prepara- tivi che [illegible] fantasia ingegneristica il protagonista compie prima di ogni [illegible] sinio, seguendo la [illegible] regola [illegible] non far mai apparire un delitto quello che è ma indurre la polizia a scambiarlo per incidente.

[illegible] personaggio del giovane apprendista sicario [illegible] [illegible] apposta [illegible] permettere a [illegible] di prendere il pubblico per [illegible] no e illustrargli i trucchi più riposti del [illegible] bieco mestiere, mentre la [illegible] di lussuose ville e automobili che [illegible] protagonista possiede serve [illegible] cancellare qualsiasi dubbio speculativo sulle motivazioni che portano [illegible] medesimo a intraprendere la sua bieca carriera.

Per chi [illegible] si sente un po' [illegible] disagio [illegible] vedere i cattivi in ruolo vincente [illegible] tratta di [illegible] formidabile film d'azione (memorabile Bronson che «legge» i discorsi altrui sulle labbra col cannocchiale [illegible] splendide le sequenze motociclistiche), dotato [illegible] un finale eccellente e sorprendente e di un ancor più imprevedibile controfinale.

Canale 5

[illegible] 14,30

La voce [illegible] **tempesta**, Usa dramma- [illegible] 1939. Storico capolavoro [illegible] Wyler, il regista [illegible] cui questa settimana le 14,30 su Canale 5 presentano i sette film migliori. Uscito [illegible] vigilia della [illegible] guerra mondiale, il [illegible] — tratto dal celeberrimo Cime tempestose [illegible] [illegible] — ebbe enorme successo e il merito di segnalare al pubblico di tutto il mondo l'allora emergente Laurence Olivier in coppia con la connazionale Merle Oberon, eccellente quanto lui. Se i due interpreti principali giganteggiando, Wyler non [illegible] [illegible] dando alla vicenda un ritmo eccezionale. Del cast tecnico [illegible] anche parte il fotografo Gregg [illegible] che qui ci regala immagini [illegible] antologia e due anni più tardi si dimostrava geniale collaborando con Welles in Quarto Potere.

CINEMA

MOVIE CLUB, via Principe Amedeo 5/a. Mostra [illegible] Cinema Indipendente Usa 1979-'83. Ore 19: «Alambrista», [illegible] Robert Young (1978, colori, 110', versione italiana). Ore 21: «Harlan County», [illegible] Barbara Kopple (1976, colori, 103', versione [illegible] originale con sottotitoli italiani). Ore 23: «Alambrista» (replica).

Questa mostra vuole essere [illegible] panoramica il più possibile completa delle tendenze attualmente in atto nel cinema americano prodotto [illegible] [illegible] fuori dei grandi circuiti. Cinema [illegible] basso costo, s'intende, mai al di sopra dei 500 mila dollari, quasi sempre molto, molto al di sotto. Un cinema che però negli Anni Ottanta sfugge [illegible] facili identificazioni, catalogazioni, formule definite, etichette onnicomprensive.

Per accedere [illegible] proiezioni [illegible] sufficiente la tessera di associazione al Movie Club (iscrizione annua, lire 5 mila). Per ogni film sarà disponibile all'ingresso una scheda informativa. In vendita [illegible] prezzo scontato il catalogo della rassegna.

Prezzi dei biglietti: ingresso [illegible] proiezioni delle 17 e [illegible] o delle 16,45 e 18,45: lire [illegible] mila; ingresso alle proiezioni delle 21 - 23 - 0,30: lire [illegible] mila.

Per ulteriori informazioni, tel. 544.077.

TEATRO

NUOVO (Sala Valentino), [illegible] 21: «I Greci» - «La Pietà degli Dei». Brani [illegible]: Sofocle, Euripide, Eschilo, [illegible] cura [illegible] Enza Giovine. Scene [illegible] Tony Ferraiuolo. Costumi [illegible] [illegible] Riposo. Musiche di Aldo Bruno. Interpreti: Davide Avetta, Gabriele Bianchi, Aldo Bruno, Flora Carlino, Daniele Luccato, Grazia Desoco, [illegible] trizia Trinchero.

- I Persiani (Eschilo). Atossa, regina dei Persiani, attende il ritorno del figlio Serse recatosi in Grecia per vendicare il padre Dario. E' una madre in ansia che non comprende il gesto [illegible] figlio. Ridiventa regina allorché giunge la notizia della disfatta ed esprime così tutto il dolore della [illegible] E' questa l'unica opera [illegible] Eschilo non ambientata in Grecia. - Ippolito (Euripide). Afrodite, irata con Ippolito per la [illegible] pudicizia e volendo la [illegible] morte, induce la matrigna [illegible] a innamorarsi [illegible] lui. In scena Ippolito si scaglia indignato contro la nutrice [illegible] gli ha appena rivelato tutto.

- I Sette a Tebe (Eschilo). Alla morte di Edipo i due figli Eteocle [illegible] Polinice decidono di regnare a turno [illegible] Tebe. Eteocle però viene meno ai patti e Polinice gli [illegible] guerra alleandosi con altri sei «capitani».

[illegible] uccidono reciprocamente; [illegible] maledizione [illegible] Edipo sui propri figli [illegible] [illegible] si [illegible] compiendo e restano sole le sorelle Antigone ed Ismene [illegible] «levare [illegible] pianto e il canto». - Antigone (Sofocle). Mentre ad Eteocle viene data onorata sepoltura, il cadavere [illegible] Polinice, per ordine di Creonte, deve rimanere insepolto. Antigone, contravvenendo alla volontà del re, disobbedisce e viene condannata a morte.

- Le Troiane - Andromaca (Euripide). Dopo [illegible] presa [illegible] Troia, si sorteggiano le donne preda [illegible] guerra. Cassandra, la profetessa, toccherà ad Agamennone; Andromaca [illegible] Neottolemo, la madre Ecuba andrà invece schiava nella casa [illegible] Ulisse. [illegible] prima [illegible] Cassandra, [illegible] momento dell'imbarco, predice ai Greci innumerevoli sventure; nella ultima, Andromaca già schiava affronta Menelao che, per [illegible] di un inganno, vuole [illegible] uscire [illegible] recinto [illegible] per catturarla [illegible] mandarla a morte. - Elettra (Sofocle). Si [illegible] compiendo la profezia [illegible] Cassandra: la sventura si è abbattuta ormai sulla casa di Agamennone.

Questi è stato ucciso [illegible] moglie Clitennestra e da Egisto, ma la vendetta colpirà i due amanti per mano del figlio Oreste. Sulla scena Elettra riceve dalla sorella [illegible] la [illegible] [illegible] [illegible] fratello Oreste [illegible] [illegible] morto come si credeva ma è tornato.

CONCERTO [redacted]

BATTIATO

Un cocktail per tutti i gusti

Gran folla ieri [redacted] allo sta[redacted] Ruffini per il concerto sotto le [redacted] di Franco [redacted]. Erano almeno in seimila, composti e ordinati sulle gradinate per questo appuntamento — organiz[redacted] Good Music e Radio Centro 95 — definito [redacted] più importante, almeno finora, della stagione estiva '83 per la piaz[redacted] torinese.

Logico che il cantautore [redacted] tanese ce l'abbia messa tutta per lasciare un'ottima impressione. Ne andava [redacted] zo oltre al [redacted] prestigio anche [redacted] considerevole fetta delle possibili vendite del suo ultimo long-playing «La [redacted] del padrone».

Quindi tra tante trovate — [redacted] un pubblico che [redacted] pri[redacted] apparizione del suo beniamino aveva [redacted] scavalcato le reti di protezione intorno al campo di gioco per ammassarsi sotto [redacted] palco — [redacted] poteva [redacted] anche quella targata made in Oriente.

Oltre ad alcune palme finte per creare l'effetto coreografico [redacted] spuntata all'improvviso da dietro le quinte un'autentica danzatrice del ventre, di quelle che si vedono di solito [redacted] film d'atmosfera oppure nei night [redacted] un certo livello. Originaria della Tunisia [redacted] ballerina ha eseguito i suoi «traballamenti» — durante un lungo brano strumentale farcito di melodie arabe, funky e musica contemporanea — tra migliaia di occhi che guardavano ammirati, increduli, divertiti, incantati.

Una [redacted] tra le chicche dunque. Almeno, per chi ammira incondizionatamente ogni trovata scenica [redacted] musicale del trentottenne musicista siciliano. Una «star» che specialmente in questi ultimi tempi pare più che mai fedele al motto «*Tutto quanto fa spettacolo*».

Infatti nel mega-show (al debutto sulla piazza torinese, dopo [redacted] «prova ufficiale» avvenuta sabato [redacted] al Kartodromo Varano di Melgari [redacted] provincia di Parma), Battiato stavolta non [redacted] disdegnato una fantasmagorica cornice luminosa, costituita [redacted] più [redacted] 300 fari, [redacted] impianto di amplificazione «monstre» [redacted] potenza complessiva [redacted] 48 mila watt.

Di prim'ordine i musicisti [redacted] band destinata ad accompagnarlo nei vari brani. Presente l'immancabile maestro di violino, Giusto Pio; al[redacted] presenza illustre, il chitarrista Alberto Radius (già noto ai tempi della Formula 3 poi in veste di cantante solista ed ora fedele compagno [redacted] scala[redacted] al [redacted] «mister Cuccurucucu Paloma»).

Della [redacted] formazione facevano anche parte il bassista [redacted] Cerri [redacted] il [redacted] Stefano Centofanti. [redacted] del Madrigali tutti in fiorente età, il compito di intonare alcune arie più o meno conosciute.

Non [redacted] infatti un mistero che Battiato manipoli, filtri, rielabori [redacted] arrangi, con gusto insolito [redacted] accattivante, ogni composizione che gli capiti sotto tiro. L'ultima [redacted] «fatica» è la [redacted] *Temporary Road* dove non occorre certamente [redacted] orecchio ultrafino per scovare l'armonia principale [redacted] canzoncina Fra [redacted] Campanaro. E perché [redacted] muovergli [redacted] critiche? Non può [redacted] un merito l'abilità [redacted] i gusti del pubblico [redacted] tutte le età (e, magari, nel riuscire a prendere tutti per il naso)? Il dubbio che su questo gioco del deja-vu più che [redacted] Battiato ami scherzare in molti rimane, nonostante si siano scomodati per lui, [redacted] termini [redacted] raffronto e paragone, musicisti del calibro [redacted] Debussy, Stockhausen, Bartok, Riley, Satie, Schonberg.

Lontani i tempi di *Fetus* [redacted] *Pollution* (visto [redacted] il tempo [redacted] anche per lui [redacted] questi primi [redacted] giri risalgono [redacted] dieci anni [redacted] o poco più), ora bisogna guardare la realtà. Un presente dunque che ha nomi e [redacted] più recenti, tipo *L'era* [redacted] *cinghiale bianco*, *Patriots* e, buon ultimo, *La* [redacted] *Padrone*.

Ivano Barbiero

RASSEGNA [redacted] A [redacted]

VIETNAM

Elicotteri e propaganda

[redacted] NOSTRO INVIATO

PESARO — La presentazione [redacted] grafia dedicata alla produzione vietnamita dalla mostra del nuovo cinema [redacted] subito spazio alla parola di [redacted] Chi Minh, riprendendo un suo scritto degli Anni Venti: «*Il pubblico* [redacted] *Saigon adora il cinema,* [redacted] *avviene ovunque,* [redacted] *resto. C'è* [redacted] *gran folla davanti* [redacted] *cinema Palace per vedere film di Charlot, di cow-boys, di guerrieri famosi (...)* [redacted] *gente* [redacted] *fila riempiva il viale* [redacted] *i marciapiedi; il proprietario dell'hotel Saigon Palace, per impedire che* [redacted] *gente si fermasse davanti* [redacted] *suo albergo,* [redacted] *mise* [redacted] *dar colpi* [redacted] *destra* [redacted] *manca* [redacted] *bastone; anche la moglie* [redacted] *fuori per dare* [redacted] *al marito. Qualcuno riuscì,* [redacted] *si sa come,* [redacted] *rubare la frusta* [redacted] *donna provocando le risa* [redacted] *gli applausi della folla*».

Anche nell'Indocina francese dunque [redacted] ci[redacted] rappresentò a lungo [redacted] fonte [redacted] profitto. Nel Vietnam comunista oggi rappresenta [redacted] strumento culturale e [redacted] trappola per l'indottrinamento. Nel periodo [redacted] guerra civile e dell'invasione americana non ci sono dubbi; per il critico Bui Phu è impossibile «*raccontare la creatività e il la*[redacted] *artistico da cui nasce ogni film perché vi contribuiscono tutti gli artisti dando il meglio* [redacted] *se stessi*».

Negli Anni Ottanta sembra logico ripercorrere quegli avvenimenti che hanno portato all'indipendenza: con *Terra* [redacted] assistiamo addirittura [redacted] lezione sul ci[redacted] di guerra con perfetto impiego del sonoro [redacted] un'interpretazione che [redacted] prodigi di [redacted] Per mezz'ora il regista Hong Sen ci mostra un elicottero americano che percor[redacted] a filo d'acqua una pianura allagata dove marito e moglie, [redacted] piccino di [redacted] decina di mesi, tengono i collegamenti con i vietcong.

L'elicottero ha le dimensioni d'una maledizione ancestrale, tanto appare funebre [redacted] tanto risulta micidiale. L'acqua è percorsa [redacted] brivido che si propaga all'infinito, gli arbusti si piegano sotto il vento smosso dalle pale; di tanto in tanto la sventagliata di mitra, la bomba di profondità. Una vita da incubo che solo la tensione [redacted] stori[redacted] e la sincerità dell'amor patriottico rendo[redacted] tollerabile. Purtroppo Hong [redacted] dopo l'inizio folgorante [redacted] perde in minuzie descrittive [redacted] in accenni celebrativi [redacted] senza fare i cattivi a tutti i costi, si può capirlo: è [redacted] uo[redacted] del Sud che la spartana civiltà di Hanoi [redacted] comprenderà mai. Hong Sen dimostra la [redacted] regista [redacted] deve [redacted] sua abilità di tesserato. [redacted] le due cose si accorderanno [redacted] maniera lineare. Inutile aspettarselo [redacted] inutile farsene scandalo.

Tanto più che lo stesso Hong Sen, chiamato a dirigere *Regione di cicloni* per invitare [redacted] masse ad aderire [redacted] collettivizzazione dell'agricoltura, dimostra in tre [redacted] proiezione [redacted] battersi [redacted] su qualsiasi fronte [redacted] produzione. Il suo eroe, [redacted] contadino individualista che [redacted] il kung-fu [redacted] fuma sigarette in continuità, ha [redacted] fisico e un piglio [redacted] da suscitare [redacted] simpatia immediata. Ancora più sottile si rivelerà di conseguenza l'opera di propaganda [redacted] quando l'omone aderirà alla comunità secondo un'altalena di alti [redacted] bassi per lo meno insolita in un film didascalico.

Invece la satira alla burocrazia [redacted] partito e l'elogio dell'uomo generoso si sposano esattamente in [redacted] visione ottimistica [redacted] vita che il governo centrale chiede con particolare rigore agli stabilimenti cinematografici di [redacted] Chi Minh, la vecchia Saigon.

Che poi Hong Sen si salvi anche l'anima cinematografica dirigendo un film chiaro e piacevole, sarà magari un discorso che interessa i critici borghesi.

Piero Perona

RECITAL

Pierre Grange

Alla prima del *Recital di Pierre Grange*, ieri sera alla Sala Vecchio Po, c'erano i soliti quattro gatti. [redacted] ne rammarichiamo e segnaliamo [redacted] lo spettacolo, godibilissimo, replica oggi [redacted] domani (ore 21).

Lui, Pierre Grange, [redacted] giovane, bello [redacted] restio [redacted] parlare di sé come [redacted] suo lavoro: «*La gente ha sempre bisogno di referenze* — dice, a bocca storta, mentre con la matita ricalca il contorno delle labbra — *ma la mia storia non* [redacted] *importante. Io e i miei spettacoli non siamo un prodotto da fornire preconfezionato al pubblico. Meglio che chi vuole venga a vedermi e si faccia un'idea* [redacted] *sé*».

[redacted] comunque saputo da Anna Eva Jayer, [redacted] concertista che lo accompagna con il pianoforte, che Pierre fa teatro da cinque anni, ama [redacted] pittura e dipinge lui stesso (in Francia ha già allestito con successo delle personali) [redacted] che, in [redacted] è [redacted] imprevedibile improvvisatore.

Ma veniamo al *Recital*: Con il supporto scenico di uno schermo bianco, una se[redacted] uno sgabello, Grange propone, con una grazia raffinata sette canzoni cantate [redacted] mimate nella stessa misura. I testi, firmati da lui, parlano [redacted] vita quotidiana e pubbliche vicende (non [redacted] ironia: fra i *Géomètres* ci sono i dipendenti dello [redacted] che intascano soldi, mentre i cagnetti delle dame impellicciate rendono impraticabili i marciapiedi di *Rue* [redacted] *Tillier*), descrivono private sensazioni [redacted] invitano a vivere intensamente il presente, magari ballando. Lo spettacolo si chiude poi [redacted] toccante *Chanson d'un Pierrot*. Questo [redacted] quanto. [redacted] secondo Pierre Grange, abbiamo sicuramente detto troppo.

Eva [redacted]

DIBATTITO

Il malato cinema

In occasione della proiezione in anteprima del film *Nostalghia*, di Andrej Tarkowsky al cinema Romano, [redacted] svolto prima un incontro sul cinema [redacted] per [redacted] ci[redacted] organizzato [redacted] partito comunista italiano. Gianni Rondolino, titolare della cattedra [redacted] Storia del Cinema alla facoltà [redacted] Lettere di Torino, Ugo Gregoretti, noto regista, Cesare Dapino, capo struttura di programmazione della sede [redacted] Torino, e Fiorenzo Alfieri assessore [redacted] Gioventù [redacted] Tempo Libero, hanno tenuto ognuno un breve discorsetto sulla situazione del settore, sottolineando mancanze [redacted] punti d'arrivo.

L'assessore Alfieri ha ricordato ciò che in questi anni [redacted] stato fatto: le rassegne di *Cinema Giovani*, [redacted] *Ombre Elettriche* [redacted] dei *Punti Verdi*. Ha [redacted] gli obiettivi ancora [redacted] raggiungere: primo fra tutti [redacted] ristrutturamento del Museo del Cinema, struttura permanente e fondamen[redacted] per la cinematografia.

[redacted] messo l'accento sulla grave situazione [redacted] dalla tragedia del cinema Statuto e l'obbligo da parte di tutti di trovare soluzioni veloci [redacted] pratiche per frenare un'ulteriore inevitabile [redacted] delle sale.

[redacted] Rondolino, [redacted] parte sua, si è invece interessato alla necessità di costituire [redacted] permanenti che guardino al lato professionale [redacted] giovani che richiedono di «fare» cinema, strutture del tutto inesistenti [redacted] Torino.

Ugo Gregoretti, con la consueta vena polemica, ha sottolineato [redacted] cattiva abitudine dello Stato [redacted] riconoscere più meriti agli incassi che [redacted] qualità, premiando, con il metodo del «ristorno», quei film [redacted] cassetta che di artistico non contengono nulla, invece di altri più coraggiosi [redacted] non seguiti dal consenso del pubblico. Cesare Dapino [redacted] ha parlato degli ultimi sforzi della Rai per avvicinarsi al cinema attraverso [redacted] produzioni [redacted] film firmati da Olmi, Lizzani, Petri, dai fratelli Taviani, il discusso *La ragazza di via Millelire* [redacted] Gianni Serra, fino all'ultima perla, *Nostalghia*, appunto di Andrej Tarkowsky.

Un breve [redacted] quindi intorno [redacted] letto del «malato cinema», che non ha potuto trasformarsi in dibattito per l'ur[redacted] della proiezione seguente, davanti ad [redacted] pubblico foltissimo ma più interessato [redacted] film [redacted] che ai problemi [redacted] distribuzione e produzione dell'industria cinematografica, intesa [redacted] punto d'incontro fra la forma d'arte e il prodotto da smerciare.

Tiziana Longo

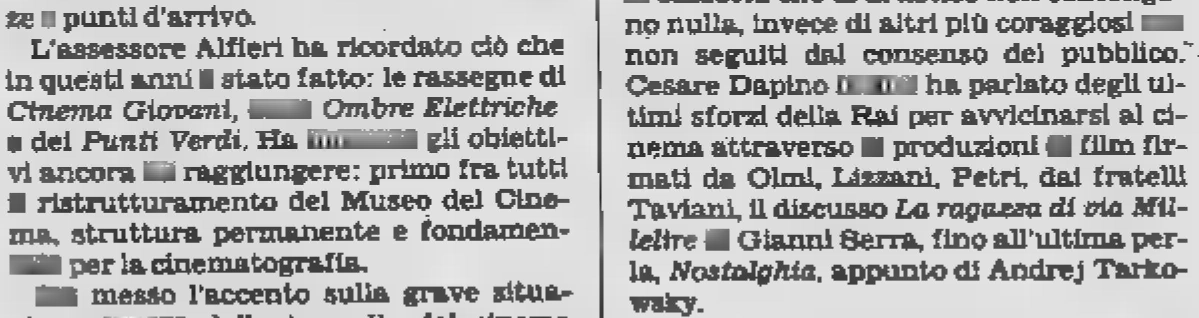
EUROCASION
FRANSCAR
C.Vittorio Eman.208
C.Sebastopoli 272.
CITROËN
Concessionaria
CX DIESEL e BENZINA*
[redacted] CONDIZIONI PER PREZZO E GARANZIA
TELEFONARE 758282
*a partire [redacted] L.4.900.000

Rete uno

13,30 **Telegiornale**
14 — **No, no Nanette**, commedia musicale di Vincent Youmans. Con Elisabetta Viviani, Gianrico Tedeschi, Gianni Agus, I Ricchi e Poveri, Loredana Bertè, Claudio Lippi, Marianella Laszlo. Seconda ultima puntata
15,30 **Il libro: arte, tecnologia, conservazione**, documenti
16 — **Mister Fantasy**, musica da vedere. Replica. Ospite puntata è Branduardi. «Video» di Michael Jackson, Young, Malcom McLaren
17 — **Tg1**
17,05 **e amori Nero, cane di leva**, cartoni animati
17,20 **Happy Magic**, un programma di musica leggera, telefilm, varietà e circo presentato da Sammy Barbot. Tra gli ospiti parte musicale del programma: i Barabbas col classicissimo The Lion e Sydne Rome che scorsa stagione cercò lanciarsi musicale. Nel corso del programma: **Happy Days: da Antoine**, telefilm — *Joanie è pronta fidanzarsi, Chachi, lei ama, comincia uscire con varie ragazze temendo matrimonio. Joanie per vendetta accetta un romantico invito di un universitario, non sapendo che Chachi infuriato ha deciso di inseguirla assieme a Fonzie*
18,20 **Tg1 cronache**, attualità
18,50 **Trapper: tranquillante per agosto**, telefilm — *Sherry viene ricoverata in ospedale in seguito ad un grave incidente stradale. Con lei viaggiava anche il dottor Riverside padre, e quando la ammette col figlio di amerlo, il giovane si prende cura di lei eleggendola futura madre adottiva*
19,45 **Almanacco del giorno dopo**
20 — **Telegiornale**
20,30 conferenza stampa del psdi
21,25 **Test**, gioco conoscersi presentato da Emilio Fede, Ramona Dell'Abate, Simona Izzo. Il gioco in gara venti coppie di concorrenti (una per regione) argomenti di introspezione psicologica.
22,35 **Telegiornale**
22,45 **Parisi scomodo**, telefilm
23,40 **Tg1**

Rete due

13,30 **Tribuna**: trasmissione autogestita Msi-Dn
13,40 **Dall'artigiano all'artista**, documenti. Prima puntata: **L'artigiano cultura stica**
14 — **Tandem**, per i ragazzi
14,15 **Videogames**, giochi
14,25 **Doraemon**, cartoni animati
14,35 **Videogames**, seconda parte
14,55 **Blondie: Il** telefilm
15,20 **Una giornata ...**, varietà
15,40 , varietà
15,50 **Doraemon**, cartoni animati
16,30 **Il vento mani**, corso windsurf. Uno sport e un gioco per tutti, terza puntata
17 — **Il mago Una dopo l'altra**, telefilm — *Merlin entusiasma Zachary con esperimento e Zachary ne avvale quando un compagno di scuola sta per picchiarlo riducendolo tappeto. Succede però che la vittoria così conquistata non soddisfi e alla fine il ragazzo preferisce perdere riscuotendo comunque lo stesso le simpatie dei compagni*
17,30 **Tg2 flash**
17,35 **Simpatiche canaglie**, comiche di Hal Roach
17,55 **Baggy** cartoni animati
18,15 **Alfonso Aberg**, cartoni
18,40 **Tg2 sportsera**
18,50 **transatlantico delle** sceneggiato. Con Telly Savalas, Jean-Pierre Aumont. Quarta puntata — *La polizia francese sulle tracce dell'intermediario fra Festivale e Parigi si di Lisa Brande per intrappolare suo zio Julian che, arrestato, rivela in cambio della libertà che l'aereo carico d'oro è diretto verso Paese africano*
19,45 **Tg2**
20,30 **tutto**, varietà. Replica della quinta puntata. Fra gli ospiti (ognuno esibisce per non più di due minuti): Tiziana Fiorveluti, Lauro di Francesco, Gigi e Andrea, Vincenzo Buonassisi e Dalila Lazzaro, quest'ultima per pochi secondi appena
21,30 **Reporter**, settimanale del Tg2
22,20 **Tg2 stasera**
22,30 **Tg2 sportsette** - Nel corso della trasmissione: da Merano: campionato del mondo canoa. Discesa fluviale a squadre
23,40 **Tg2 stanotte**

Rete tre

16,45 **Orchestra Filarmonica Marchigiana in concerto**, musicale
17,35 **Ciclismo: Giro dilettanti**
17,55 **I suoni**, ricerche sulla musica popolare italiana. Terza puntata: La Band della Padana
18,25 **L'orecchiocchio**, quasi un quotidiano tutto di musica
19 — **Tg3**
19,30 **Invito una Arte e il disegno** documenti. Presentazione della mostra che verrà inaugurata 21 giugno alla Mole Antonelliana di Torino.
20,05 **La della** documenti. Seconda puntata: **Gli eredi di Omero**
20,30 **Gianni In tournée**, musicale
21,30 **Tg3** - Intervallo con **Avventure sottomarine**
FILM 22,05 **Mimì metallurgico ferito nell'onore**, di Lina Wertmüller, con Giancarlo Giannini, Mariangela Melato, Agostina Belli. Italia, commedia 1972
23,55 Da Napoli: **Esagonale Internazionale di pallanuoto**

Montecarlo

14,30 **Victoria Hospital**, sceneggiato
15,50 **Doppia indagine**, sceneggiato. Con Gerardo Amato, Gabriella Franchin. Prima puntata — *Un geologo torna improvvisamente a Genova dalla Costa d'Avorio per rintracciare fidanzata di cui non ha più notizie. Inquietanti scoperte*
17,25 **Il ritorno dell'Ape Magà**, cartoni animati
18,15 **Shopping**, guida agli acquisti presentata da Paola Protasi
18,30 **Telemenù**, una ricetta giorno e utilissimi consigli cucina presentati da Wilma Angelis
18,50 **Notizie flash - Bollettino teorologico**
19 — **V.I.P.**,
19,45 **sono affari**, quiz
20,15 **Victoria Hospital**, sceneggiato
20,45 **Soko 5113**, telefilm
21,15 **Chrono**, rassegna di automobilismo
FILM 21,45 **La alla morte**, Jud Taylor, con James Stewart, William Windom,
23 — **Police Surgeon**, telefilm - **Notiziario - Oroscopo - Bollettino meteorologico**

il meglio alla radio

UNO (FM 92, 1)

13,35 **Master**. La musica giorno per giorno
14,30 **Paradiso**. Serie radiofonica ideata e condotta da Ombretta Colli
16,30 **Il Pagliione**. Rotocalco sonoro ideato e condotto Giuseppe Neri
17,03 **Tribuna elettorale**. Conferenza stampa del Pri
17,30 Tonino Ruscitto presenta **Globetrotter**
18,30 **musicale della Rai**. Composizioni italiane contemporanee dal 1950 ad oggi, scelte e commentate da Marcello Panni
19,30 **Radiouno Jazz '83**. La chitarra nel jazz di Roberto Capasso
20,15 Ricordo Cappelli **Duecentomila e uno**. Due tempi di Sa Cappelli. Regia di Ernesto Cortese
21,52 **Obiettivo Europa**. Colloqui trisettimanali su arte, cultura spettacolo condotti Giuseppe Liuccio
22,27 Audiobox **Fonosfera** a cura di Armando Adolgiso Pinotto Fava

DUE (FM 95.6)

13,40 Francesco Valitano presenta **Sound-Track**. Curiosità, informazioni musiche di vecchi nuovi film
15 — **Fanfan Tulipe**, di Pierre Gilles Veber.
15,42 **Concorso per drammi selezionati e prodotti dalle sedi regionali Rai**
16,32 Programma di cinema, teatro, radio, televisione e musica raccontato da Turi Vasile e Lucio Favarello
16,32 **Il giro del Sole**. Voci dal mondo delle lettere, delle arti e delle scienze
20,10 **Oggetto di conversazione** con Silvano Ambrogi e i suoi ospiti
21,30 **Viaggio la notte**. Poesie e prose scelte da Maria Luisa Spaziani
22,50 Ivano Balduini e Corrado Guerzoni conducono **Radiodue 3131 notte**. Programma d'intrattenimento in

TRE (FM 98.2)

12 — **Pomeriggio le** a cura di Paolo Donati
15,30 **Un certo** a cura Pasquale Santoli
17,30 **Spazio Tre**. Musica e attualità culturali presentate Dario Galateria
21,10 **und Aron**. Opera in due atti. Testo e musica Arnold Schönberg
23 — **Il jazz**. Improvvisazione e creatività nella musica

Italia1 (Antenna Nord)

Can. 58-41; 23-70-25

14 — **Inquista**, sceneggiato
FILM 14,30 **Il** con Gigliola Cinquetti. Italia musicale 1966.
16,30 **Bim Bum** per i ragazzi: **I Superamici**, cartoni animati
18 — **La grande vallata**, sceneggiato
19 — **La donna bionica**, telefilm
— **Benjamin**, telefilm
FILM 20,30 **Il macchiato di rosso**, di Freddie Francis, con Trewor Howard, Diana Dors. Gran Bretagna horror 1974. — *Un antiquario pazzo tiene idolo nel magazzino e, sentendosene posseduto, gli sacrifica belle ragazze uccidendole con efferatezza. La polizia indaga, sospetta del solito innocente, e finisce per scoprirlo solo dopo che una decina di ragazze sono state sventrate*
22,20 **Speciale elezioni**
22,50 **Samurai**, telefilm
23,40 **Pattuglia del deserto**, telefilm
0,10 **Dan August**, telefilm
1,05 **Curro Jimenez**, telefilm

Canale 5 Canali 61-32; 50-69-36

13,30 **famiglia americana**, telefilm
FILM 14,30 **La voce nella pesta - Cime tempestose**, di William Wyler, con Merle Oberon, Laurence Olivier, Flora Robson. Usa drammatico 1939. — *Dal romanzo (Cime tempestose) della scrittrice vittoriana Emily Brontë, la storia drammaticissima di amore impossibile fra uno zingaro trovatello e la sorella adottiva. Il fratello adottivo, che odia, lo caccia di casa alla morte del padre. Lo zingaro in America e torna ricchissimo. Cerca di conquistare lei, lei resta fedele all'uomo che nel frattempo ha sposato.*
16,30 **Giorno per giorno**, telefilm
17 — **Ralph Supermaxieroe.**
18 — **Diff'rent strokes - Harlem** telefilm
19 — **Tutti a casa**, telefilm
19,30 **Kung-Fu**, telefilm
20,25 **Festivalbar story**, musicale
22 — **Tutti a casa**, telefilm
22,30 **Flamingo Road**, telefilm
23,30 **Basket Usa Nba**, telefilm.
FILM 1 — **Cella 23 a un passo dalla morte**, di Stephen Wallace. Australia drammatico 1980

Retequattro (Telestudio)

Canali 24-45

14 — **Ciranda De Pedra**, sceneggiato
FILM 14,45 **Interludio**, di Douglas Sirk, con June Allison, Rossano Brazzi. Usa drammatico 1957. — *Un direttore d'orchestra s'innamora ricambiato di un'americana che per lui lascia il fidanzato.*
16,30 **Flo**, cartoni animati
17 — **Ciao Ciao**, cartoni animati
18 — **Superbook**, cartoni animati
18,30 **Buck Rogers**, telefilm
19,30 **Sintesi Torino-Verona**
FILM 20,30 **Professione assassino**, di Michael Winner, Charles Bronson, Jill Ireland. Usa giallo 1972. — *Charles Bron- è un killer professionista che prende sé in veste di apprendista un giovane figlio di un boss defunto (lo ucciso lui). Prima gli insegna tutti i rudimenti del mestiere, poi lo spedisce a eseguire il suo primo «contratto» che giovane porta a termine più che egregiamente. Sorpresa finale.*
22,30 **amore**, inchiesta
23,30 **Inter-Juventus**
FILM 0,15 **di Gwangi**, fantascienza

Svizzera

18,05 **Bob e Bobby in giardino,** cartoni animati
18,10 **I grandi ghiacciai,** documentario
18,50 **Disegni** [illegible]
19,05 **La famiglia Mayer,** telefilm «Festa di compleanno»
19,30 **Ciciamo: [illegible] della Svizzera**
19,55 **Il Regionale**
FILM 20,40 **Sorridi, Jenny, domani morirai,** [illegible] Jerry Thorpe.
22,20 **Qui** [illegible]
22,30 **[illegible] Club.** Concerto. Blues con Johnny Shines [illegible] Robert Jr. Lockwood chitarra [illegible]

Capodistria

14 — **Confine aperto.** Trasmissione in lingua slovena
18 — **Documentario**
19 — **Lignano International Show**
19,30 **Punto d'incontro**
19,45 **Dossier del** [illegible]
20,45 **I visitatori,** sceneggiato 4ª puntata
21,30 **Orizzonti**
[illegible] — **Tuttoggi**
22,15 [illegible] in collaborazione [illegible] Kompas Jugoslavia
22,30 **Zeit [illegible] bild.** Il tempo in immagini

G. R. P. (Antenna 3)

Canali 66-42-20

14,10 **Diario Italia**
FILM 14,30 **Tomahawk,** [illegible] di [illegible] con Van Heflin, Yvonne De Carlo. Usa western 1952 — *La costruzione [illegible] un forte vicino a Powder River è motivo di contrasto fra gli Sioux [illegible] i militari. Jim Bredger, che [illegible] sposato un'indiana, [illegible] fare da mediatore [illegible] le due parti*
16 — **Ginguiser,** cartoni animati
17,15 **The bold ones,** telefilm
18 — **Bonanza,** telefilm
19,05 **[illegible] storico del Piemonte**
19,25 **10 [illegible] a...** di Gianni Bisio
19,50 **Chi è?** (l'altra faccia del candidato) di Guido Paglia
20,30 In diretta dallo Studio Uno: **Ric e [illegible] graffiti.** Spettacolo comico-musicale condotto da Ric [illegible] Gian. Regia [illegible] Cino Tortorella
0,45 **Dal g[illegible] di oggi**
FILM 1 — **Il tuo [illegible] corpo da uccidere,** [illegible] Alfonso Brescia, con Françoise Prevost, Orchidea De Santis, Giorgio Ardisson. Italia giallo 1971 — *Clive vuole a tutti i costi liberarsi della dispotica moglie e spinge, con il ricatto, l'amante di lei al delitto. [illegible] [illegible] moglie non muore [illegible] [illegible] terribile macchinazione si ritorce contro lo [illegible] Clive fino [illegible] condurlo alla pazzia*
[illegible] 2,30 **[illegible] per vendetta,** [illegible] Ray Calloway, con John Ireland, John Hamilton, Loredana Nuschiak. Italia western 1968 — *Lotta all'ultimo sangue per [illegible] possesso di [illegible] gruzzolo d'oro che ha già [illegible] diverse vittime e che nessuno riuscirà ad avere perché disperso dal vento*
FILM 4 — **Ipersecret,** [illegible] Robert Brandt, con Carl Gustaf Lindstedt, Lena Soderblom. Svezia commedia [illegible] — *Due assessori comunali, preoccupati per [illegible] crescente e caotico traffico cittadino, ottengono [illegible] che il loro progetto (la demolizione di interi quartieri) venga approvato. Un altro trova una soluzione più intelligente, ma loro [illegible] boicottano in ogni modo*
FILM 5,30 **Guglielmo Tell,** [illegible] Giorgio Pastina, [illegible] Gino Cervi, Monique. Italia avventuroso 1948 — *Storia leggendaria e romanzata dell'eroe svizzero, acceso sostenitore della libertà*

Videogruppo

Canali 52-54; 57

FILM 13 — **Donne [illegible] amore,** di H. Levin, con Glenn Ford, E. Keyes. Usa commedia 1948 — *Energica e solitaria donna d'affari vuole adottare un orfanello, [illegible] per far ciò ha bisogno di un compagno*
15,30 **The Beverly Hill [illegible]** telefilm
16 — **I cartoni animati [illegible] [illegible] •** [illegible]
16,30 **Conan,** cartoni animati
17 — **I cartoni animati di Hanna • Barbera**
18 — **Calcio [illegible] spagnolo**
19 — **Videonotizie**
19,30 **Il 30 minuti**
20 — **Anche i ricchi piangono**
FILM 20,30 [illegible] **alla [illegible]** di Lamont Johnson, con George Scott. Usa drammatico 1976 — [illegible] *degli Anni Cinquanta, [illegible] telecronista viene licenziato perché sospettato di filocomunismo. Lui si ribella, non accetta la sentenza [illegible] fa [illegible] per danni*
22,30 **Gunsmoke,** telefilm
23,30 **Videonotizie**
24 — **Ruote in pista**
0,30 **Telefilm**

Nuova Manila

Canale 44

13 — [illegible] **donna,** telefilm
FILM 14 — [illegible] **- [illegible] di una don-** [illegible]. Italia commedia 1971
15,30 **Il contenitore.** Spazio varietà
18 — **La porta [illegible] magia.** Rubrica di profetologia
19 — **Folklore di tutta Italia**
19,55 **Lavoro dove** (replica)
20 — **Appuntamento con [illegible] Circo.** Rubrica di cartomanzia
[illegible] 20,30 **La [illegible] normanna,** di Roberto Mauri, con Mark Damon, Luis Davila, Krista Nell. Italia avventuroso 1971

Sesta Rete

Canale [illegible]

FILM 15 — **L'odio è [illegible] mio Dio,** con Tony Kendall. Usa avventuroso
FILM 17 — [illegible] **apocalisse,** con Pamela Tudor. Usa avventu- [illegible]
18,30 **I ragazzi della montagna di fuoco,** telefilm
19,30 **I cartoni animati di Hanna [illegible] Barbera**
20 — **Animail,** documentario
FILM 21 — [illegible] **pura amore,** con Heidi Hanse. Usa commedia
22,30 **Western,** telefilm
FILM 23 — [illegible] **e caste alla fonte,** con Ann Smyrner, Francia [illegible]

Quartarete

Canali 22-35; 23

FILM 14 — **La grande [illegible]** Usa drammatico
15,30 **I [illegible] personaggi,** cartoni animati
16 — **The Rookies,** telefilm
17 — **La lampada di Aladino,** cartoni animati
17,30 **Mixage.** Programma di filmati musicali a richiesta
18,30 **Ultraman,** telefilm
19 — **Un poliziotto insolito,** telefilm
20 — **Per mare [illegible] vela**
FILM 20,35 **5 dollari [illegible] Ri[illegible],** [illegible] Ignacio F. Iquino, con Julio P. Tabernero, Vicky Lagos, Albert Farley. Italia western [illegible] — *Uno sceriffo si propone [illegible] liberare la [illegible] di sua competenza [illegible] prepotenze [illegible] fuorilegge. Alla testa [illegible] banditi sembra esserci il sindaco, [illegible] l'unico testimone [illegible] [illegible] sfavore viene ucciso [illegible] poco dopo anche il sindaco muore.*
22,30 **Autorally Show**
FILM 23 — **5 disperati duri [illegible] morire,** Gordon Flemyng, con Stanley Baker, Alex Cord. Gran Bretagna avventuroso 1969 — *Ufficiale inglese in Cina, benché ammalato, va volontariamente alla ricerca di un compagno che [illegible] tradito, lo affronta [illegible] lo abbatte*

Telecity

Canali 63-38-36

14,15 **Diario [illegible]** Rubrica per il consumatore
FILM 14,30 **Il grande sperone,** di George Sherman, con John Wayne, Ray Corrigan, Raymond Hatton. Usa western 1938 — *Un cow boy, per difendere un ragazzo, si mette contro una banda di fuorilegge e contro lo stesso sceriffo. Rischia persino di essere linciato, ma alla fine sconfigge tutti*
16 — **The Rookies,** telefilm
17 — **Viva,** spazio tv per ragazzi di cartoni animati
19,30 [illegible] telefilm
FILM 20,25 [illegible] **di rispetto,** di Luigi Zampa, [illegible] Franco Nero, Jennifer O'Neil, Orazio Orlando, Claudio Gora. Italia drammatico 1975 — *Una maestrina giunge in una città siciliana [illegible] suscita [illegible] di teppismo in alcuni giovanotti. Ma c'è un misterioso protettore che [illegible] [illegible] ricorrere al delitto pur di proteggerla. Una storia [illegible] omertà e sullo sfondo una storia di speculazioni edilizie, avvolte nel mistero [illegible] questa strana ragazza*
22,10 **Codice 3,** telefilm
23,10 [illegible] **3ª candela,** asta di qua- [illegible] - Al termine non stop

Quinta Rete

Canale 47

14 — **Perry Mason,** telefilm
15 — **D... come donna,** rubrica
16,30 **Woobinda,** telefilm
17 — **Guyslugger,** cartoni animati
17,30 **Il [illegible] Bill,** telefilm
18 — **Blue Jean,** programma
19 — **Black Beauty,** telefilm
19,30 **Daikengo,** cartoni animati
10 — **Mago pancione ecci,** cartoni animati
FILM 20,30 **Batte il tamburo lentamente** di John Hancoch, con Michael Moriarty, Robert De Niro, Vincent Gardenia. Usa drammatico 1973 — *Bruce, giocatore di baseball, è minato da un male incurabile. Il suo amico Henry fa in modo che Bruce venga reingaggiato per la stagione seguente, nonostante lo scarso rendimento dovuto alla malattia. Malgrado il dolore Bruce compierà [illegible] fine eccezionali imprese sportive*
22,15 **Il cacciatore,** telefilm
FILM 23,15 **Le gattine,** di Jacques Doniol-Valcroze, con Bernadette Lafont, Michel Galabru, Alexandra Stewart. Francia commedia 1960
FILM 0,45 **I cospiratori,** di Martin Ritt, con Richard Harris, Sean Connery, Samantha Eggar, Frank Finlay. Usa drammati- [illegible] 1968

Rete A

Canali 31-62-33

14,30 **Simon Templar,** telefilm
FILM 15,30 **America, America dove vai?,** con Robert Forster. Usa commedia 1968
17 — **Charlotte,** cartoni animati
18,45 **Furia,** telefilm
19,45 **Anche i ricchi piangono,**
FILM 20,15 **I falsari, [illegible] ragazza e... un [illegible] onesto,** di Howard Morris, con Jim Hutton, Dorothy Provine. Usa commedia 1967
22 — **Simon Templar,** telefilm
FILM 23 — [illegible] di R[illegible] Rossellini, con Ingrid Bergman, Mario Vitale. Italia drammatico 1951

Tele Subalpina

Canale 46

FILM 13 — [illegible] **comando, operazione uranio,** di Joe Parker. Usa
15 — **Grisby,** con Jean Gabin. Francia avventuroso 1954
FILM 16,30 **10 [illegible] d'[illegible] da [illegible] vare,** di Flavio Calzavara. Italia musicale 1953
10,40 **La famiglia Smith,** telefilm
19,05 **Terza pagina:** Votare perché?
19,50 **Ufo,** Cartoni animati
FILM 20,20 [illegible] **Front,** con Fritz Kam- [illegible] Germania [illegible]
22 — **Monitor - Fatti che parlano**
FILM 22,30 **Le pareri dell'impossibile.** Drammatico

Videouno

Canali 53-39-26

FILM 14,50 [illegible] [illegible] **porta,** con S. Baker. Gran Bretagna giallo 1960
16,20 [illegible]
17,10 **Bel gioco/Bus**
19,30 **Conti in tasca**
19,45 **I pionieri di Algoa Bay,** telefilm
20,45 **Squee Zoom**
FILM 21,40 **Posa l'osso M[illegible] Arri[illegible] Alleluia,** [illegible] D. Hayes. [illegible] 1972
[illegible] — **Dentro [illegible] pagina.** Rubrica [illegible] informazione.

Primantenna

Canali 27-44-38

14,30 **Ragazzi in gamba,** telefilm
16 — **Il pomeriggio di Primantenna**
18 — **Cartoni** [illegible]
18,30 **I ragazzi [illegible] [illegible] [illegible] fuoco,** telefilm
19 — **Superclassifica show**
20 — **Suspense,** [illegible]
FILM 20,30 [illegible] **York [illegible] operazione** [illegible] Gran Bretagna avventuroso 1964
22,15 **Notizie**
23 — **Aggiudicato a..., [illegible]**
1,30 **Buonanotte con...**

Telemalta

Canali 41-60-37

FILM 14 — **Presentimento.** Italia drammatico 1957
15,20 **La legge di Burke,** telefilm
16,10 **Le cause dell'avvocato O'Brien,** telefilm
FILM 17,30 **Promesse di marinaio.** Italia commedia
19 — **Conan,** cartoni animati
19,40 [illegible] **Nostradamus,** 2ª parte
20 — **Ventiseigiugno. Incontri [illegible] di-** [illegible]
FILM 20,30 [illegible] [illegible] di Joseph L. Mankiewicz, [illegible] Marlon Brando, James Mason, Deborah Kerr. Usa storico 1953

Studio Nord

Canali 21-56; [illegible]

FILM 14 — **La città della paura,** di Sidney Lanfild, con Dick Powell, Jane Green. Usa western 1961
FILM 16,15 **La carica dei 600,** di [illegible] Curtiz, con Errol Flynn. Usa avventuroso 1936
16,30 **Trider G7,** cartoni animati
19,05 **Giorno per giorno**
19,50 **Coccodrillo Pon** [illegible] Asta televisiva
23 — **Sotto [illegible] segno delle stelle**

Telecupole

Canali 64-57; 21

14 — [illegible] **l'agente Luca** Alfred Vohrer, [illegible] Marthe Keller, Maurice Ronet, Karin Dor. Germania-Francia giallo
16 — **Pomeriggio in allegria:** telefilm e cartoni animati
18 — **Trio d'assi,** telefilm
19,25 **Pee-caccia.** Rubrica sportiva
20,30 [illegible]
21 — **Paese che vai... usi, costumi** e curiosità del Piemonte
FILM [illegible] — **Fernandel [illegible] le donne,** di René Le Henaff, con Fernandel e Paulette Subost. Francia commedia 1950
0,30 **I sentieri del West,** telefilm

Canale 68

Canali 68-57

15 — **L'oggetto misterioso,** gioco [illegible] premi
15,30 [illegible] **commando,** telefilm 2ª parte
16,30 **Pomeriggio al cinema**
[illegible] — **Super cartoni**
19 — **Affari [illegible] cuore,** telefilm 2ª parte
20 — **Sport e brivido**
FILM 20,30 **Come [illegible] [illegible] la bomba atomica,** con Franco Franchi [illegible] Ciccio Ingrassia. Italia, farsa
[illegible] — **Dentro l'[illegible]**
[illegible] 23 — **Midnight blue,** Francia erotico 1975

STAMPA SERA

CRITICA		PUBBLICO	
Capolavoro	★★★★★	Eccezionale	●●●●●
Ottimo	★★★★	Successo	●●●●
Favorevole	★★★	Consensi	●●●
Discusso	★★	Discordi	●●
Mediocre	★	Scarso	●

TOSHIRO [redacted] ALL'AMBROSIO

PRIME VISIONI

Ambrosio — c. Vitt. Emanuele 57, Tel. 547.007 — Lire 4500
L'ultima sfida, [redacted] John Frankenheimer, [redacted] Toshiro Mifune (Usa-Colori) — Giapponese esperto nelle arti marziali e con un alto senso dell'onore, si scontra con i principi e le abitudini del mondo occidentale. Non viet. *Avventuroso*
16,10; 18,10; 20,15; 22,25 ★/●●●

Ariston — v. Lagrange 21, Tel. 546.147 — Lire 4500
Sulle orme della Pantera Rosa, di Blake Edwards, con Peter Sellers (Usa-Colori) — Ritornano le avventure dello sprovveduto commissario in lotta perenne con il diabolico ladro dall'enorme e prezioso diamante. Non viet. *Poliz. comico*
16,40; 18,40; 20,40; 22,40 ★★/●●●

Arlecchino — c. Sommeiller 22, Tel. 587.190 — Lire 4500
La patata bollente, di Steno, con Renato Pozzetto, Edwige Fenech, Massimo Ranieri (Italia-Colori) — Sindacalista ex pugile compromette la sua carriera per prendere le difese di un giovane omosessuale. Viet. 14 *Commedia* *Riedizione*
16,45; 18,40; 20,35; 22,30

Augustus — p. C.L.N. 248, Tel. 538.714 — Lire 4500
CHIUSO PER LAVORI

Capitol — v. S. Dalmazzo 24, Tel. 546.605 — Lire 4500
Violenza carnale in un carcere femminile, con Laura Gemser, Gabriele Tinti (Italia-Colori) — In un penitenziario femminile violenze fisiche e morali sono all'ordine del giorno. Carceriere astuto sceglie belle prigioniere. Viet. 18 *Drammatico*
16,40; 18,40; 20,40; 22,40 *Non recensito*

Centrale — D'ESSAI — v. C. Alberto 27, Tel. 540.110 — Lire 4000
La traviata, di Franco Zeffirelli, con Placido Domingo, Teresa Stratas (Italia-Colori) — La celebre opera di Giuseppe Verdi interpretata da due grandi cantanti e trasportata fedelmente sugli schermi. Non viet. *Opera [redacted]*
16,15; 18,25; 20,35; 22,40 ★★/●●●

Cristallo — v. Gotto 5, Tel. 650.71.[illegible] — Lire 4500
CHIUSO PER LAVORI

Doria — v. Gramsci, Tel. 542.422 — Lire 4500
Il paradiso può attendere, di Warren Beatty, con Warren Beatty, Dyan Cannon, Julie Christie (Usa-Colori) — Giocatore di foot-ball americano, morto prematuramente, torna in terra miliardario. Non vietato *Commedia* *Riedizione '79*
16,40; 18,40; 20,40; 22,40

Gioiello — v. C. Colombo 31, Tel. 580.798 — Lire 4500
L'ombrello bulgaro, di Gerard Oury, con Pierre Richard (Francia-Colori) — Attore che interpreta la parte di un killer, viene assoldato a sua insaputa dalla mafia per uccidere davvero. Non vietato *Comico*
16,30; 18,30; 20,30; 22,30 ★★★/●●

Ideal — c. Beccaria 4, Tel. 541.522 — Lire 4500
L'ultima vergine americana, di Boaz Davidson, con Lawrence Monoson, Diane Franklin, Steve Antin (Usa-Col.) — Dopo «American graffiti» e «Porky's», altra divertente e strampalata vicenda su vizi e virtù della gioventù americana. *Commedia*
16,30; 18,05; 19,30; 20,55; 22,30 *Oggi la prima*

Lilliput — v. XX Settem. 15 bis, Tel. 537.106 — Lire 4500
Tootsie, di Sidney Pollack, con D. Hoffman, J. Lange (Usa-Col.) — Complicazioni sentimentali di un attore, che in cerca di scrittura accetta di travestirsi da donna. Ottiene il successo ma non riesce più a liberarsi di questo ruolo. N.V. *Commedia*
15,45; 18; 20,15; 22,30 ★★★/●●●●

Lux — Gall. S. Federico, Tel. 541.283 — Lire 4500
CHIUSO PER LAVORI

Nazionale — v. Pomba 7, Tel. 513.458 — Lire 4500
CHIUSO

Olimpia — v. Arsenale 31, Tel. 532.448 — Lire 4500
Tootsie, di Sidney Pollack, con D. Hoffman, J. Lange (Usa-Col.) — Complicazioni sentimentali di un attore che in cerca di scrittura accetta di travestirsi da donna. Ottiene il successo ma non riesce più a liberarsi di questo ruolo. N.V. *Commedia*
15,45; 18; 20,15; 22,30 ★★★/●●●●

Reposi — v. XX Settembre, Tel. 531.400 — Lire 4500
Spettera, di Paul Verhoeven, con Met Hans Van Tongeren, Renée Soutendijk, Toon Agterberg, Maarten Spanjer (Usa-Colori) — In [redacted] grande metropoli supermodernizzata, [redacted] scatenano amore, violenza e sesso. Viet. 18 *Fantascienza*
16; 18,10; 20,20; 22,30 ★★★/●●●.

Romano — Galleria Subalpina, Tel. 510.145 — Lire 4500
Nostalghia, di Andrey Tarkowsky, con O. Jankovsky, E. Josephson, D. Giordano, D. Boccardo, M. Vukotic (Italia-Col.) — Prodotto dalla Rai, premiato a Cannes e dalla Giuria Ecumenica, l'ultima opera del regista. Non viet. *Drammatico*
16; 18; 20,15; 22,30 *Oggi la prima*

Studio Ritz — v. Acqui 2, Tel. 650.521 — Lire 4500
La scelta di Sophie, di Alan J. Pakula, con Meryl Streep, Kevin Kline, Peter McNichol (Usa-Colori) — Ultima interpretazione di Meryl Streep, con cui l'attrice americana ha vinto l'Oscar quale migliore attrice protagonista. *Drammatico*
17,30; 20; 22,30 ★★★/●●●

Vittoria — v. Roma 356, Tel. 521.798 — Lire 4500
Cannibali domani, di Giuseppe Scotese (Italia-Colori) — Film inchiesta sulla violenza, la delinquenza e le degenerazioni naturali e sociali dei giorni nostri. Non viet. *Film inchiesta*
16,40; 18,40; 20,40; 22,40 *Oggi la prima*

PROSEGUIMENTI

Acapulco — v. Donizetti 6, Tel. 661.284 — Lire 3000
OGGI CHIUSO

Ambra — v. C. Saluzzo 77, Tel. [illegible] — Lire [illegible]
CHIUSO IN ATTESA [redacted] VERIFICA DELLA COMMISSIONE PROVINCIALE [redacted] VIGILANZA PROSSIMA RIAPERTURA

Arco-Inc. — c. Pr. Oddone 31, Tel. 464.821 — Lire 3500
Storia di Piera, di Marco Ferreri, con Isabelle Huppert, Hanna Schygulla, Marcello Mastroianni (Italia-Colori) — Tenero e complicato rapporto fra Eugenia e Piera, la prima madre stravagante, la seconda figlia ossessionata. Viet. 18 *Drammatico*
20; 22,30 ★★★/●●●●

Faro — v. Po 30, Tel. 832.214 — Lire 3000
Mare mare mare voglia di..., di Michel Vocoret, con Charlotte Walior, Yves Thuillier, Emmanuel Karsen, Jean-Luc Azra (Francia-Colori) — Gruppo di adolescenti trascorrono al mare pazze e divertenti vacanze. Non viet. *Commedia*
20,45; 22,30 *Non recensito*

La Perla — c. De Gasperi 36, Tel. 584.761 — Lire 3500
Il verdetto, di Sidney Lumet, con Paul Newman, Charlotte Rampling, Jack Warden, James Mason (Usa-Col.) — L'avvocato Frank Galvin, impegnato in un'indagine oscura, ha ancora una chance per risolvere il caso. Non viet. *Drammatico*
17,30; 19,55; 22,20 ★★★/●●●●

Massaua — p. Massaua 9, Tel. 795.905 — Lire 3000
Mare mare mare voglia di..., di Michel Vocoret, con Charlotte Walior, Yves Thuillier, Emmanuel Karsen, Jean-Luc Azra (Francia-Colori) — Gruppo di adolescenti trascorrono al mare pazze e divertenti vacanze. Non viet. *Commedia*
20,45; 22,30 *Non recensito*

Massimo — v. Montebello 8, Tel. 878.081 — Lire 3000
The Blues Brothers, di John Landis, con John Belushi, Dan Aykroyd (Usa-Col.) — Comiche e paradossali avventure di due fratelli che, inseguiti da cow-boys e nazisti, cercano di organizzare un concerto per orfani. Non viet. *Commedia* *Riedizione*
20,10; 22,30

TEATRI

TEATRO REGIO, biglietteria p.zza Castello 215, vendita abbonamenti Concerti del Regio - Estate 1983. Ore 10-12; 15,30-19 (escluso il lunedì).
RAI - AUDITORIUM - STAGIONE DI PRIMAVERA: 2° Concerto - Venerdì 17 giugno 1983, ore 21. Direttore Pieter Lilje, violoncellista Arturo Bonucci. Ciaikovskij: Lo schiaccianoci, suite dal balletto op. 71. Variazioni su un tema rococò op. 33, per violoncello e orchestra «1812» ouverture solenne op. 49. Orchestra Sinfonica di Milano della Radiotelevisione Italiana. Poltrona numerata L. 5000, Ingressi L. 3000, ridotti L. 2000. Prevendita poltrone numerate il mercoledì e il giovedì dalle 16 alle 19 all'Auditorium, via Rossini 15.
AL VECCHIO PO: questa sera ore 21 recital di Pierre Grange. Inf. tel. 680.858 - 839.75.02. Ultimi 2 giorni.
ERBA: Danza contemporanea a cura di Carla Perotti. Iscrizioni anno scolastico '83-'84. Tel. 680.868 ore 16-19.
GIANDUJA MARIONETTE LUPI (tel. 530.238): vedi Musei.
NUOVO: Sono aperte le iscrizioni a «Vignale danza '83». Inf. ore 15-19, tel. 680.868/9.
NUOVO - SALA VALENTINO: ore 21 esercitazioni aperte al pubblico del Centro di formazione teatrale diretto da Massimo Scaglione. Inf. tel. 655.552.

GALLERIE E MUSEI

ACCADEMIA ALBERTINA (via Accademia Albertina 6). Mostra «L'arte a Torino 1948-1953», a cura di Regione Piemonte, Provincia di Torino, Accademia Albertina. Dal 30 maggio al 17 luglio, tutti i giorni tranne il lunedì. Orario 9-12; 15-19.
ARTE ANTICA (L') (v. Volta 9): Stampe originali dal XV al XIX sec.
ARTE CLUB (Grofferio 3, tel. 543.954): colori al Luna Park.
CIRCOLO DEGLI ARTISTI: pers. Donato Carlino «Le sue città». Ore 16-20.
DAVICO: Clerici: Variazioni Tabene.
DORIA: Carlo Bergoglio (Carlin) postuma. Inauguraz. ore 17,30.
PIEMONTE ARTISTICO (Roma 264): 2° Mostra Arti Figurative Dirigenti d'Azienda. Ore 16,30 - 18,30.
ROSARIA ARTE (877.387): S. Glanesini.
3 A (M. Vittoria 18): artisti contempor.

ASSOCIAZIONE PIEMONTESE GALLERIE ARTE MODERNA

BERMAN: Alessandro Lupo.
DOCUMENTA: Gino Marotta.
GISSI (piazza Solferino 2, tel. 534.473): protagonisti italiani del XX secolo.
LA BUSSOLA (v. Po 9): personale di Giovanni Frangi.
LE IMMAGINI: Felice Casorati.
NARCISO: Asger Jorn.
PIRRA (c. Cairoli 32 - tel. 877.344): cento opere di piccolo formato.
PIRRA CERAMICHE: Caffè, caffè,... dal 4 al 18 giugno.
SANT'AGOSTINO (535.963): Campigli, De Chirico, De Pisis, Funi, Sironi.
TUTTAGRAFICA (p. Carlina): ex libris.
VIOTTI (v. Viotti, 8): Leherb.

MUSEO [redacted] (S. Teresa 5, 530.238): ore 10-12; 15-18.
MUSEO NAZIONALE DEL CINEMA (Palazzo Chiablese): ore 10-12 e 15-18.

ANTEPRIMA

Studenti [redacted] per Pupi Avati

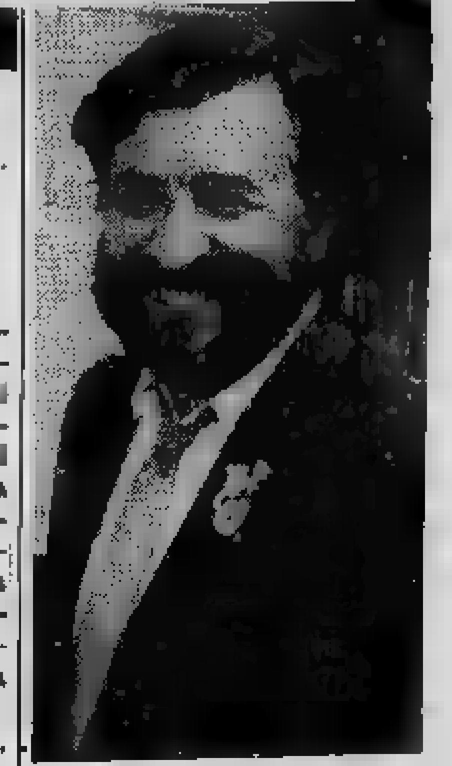

PUPI AVATI

BOLOGNA — Il regista bolognese Pupi Avati ha illustrato agli studenti del [redacted] classico «Galvani», il più famoso [redacted] e ricco di tradizioni [redacted] Bologna, il film di prossima lavorazione *L'incanto*, patrocinato dalla Provincia, che sarà realizzato grazie ad una combinazione artistico-produttiva in massima parte bolognese e coprodotto dalla Rai.

[redacted] film, ambientato [redacted] 1911, ha [redacted] protagonista una terza [redacted] dello stesso liceo che [redacted] in gita scolastica attraversa [redacted] l'Appennino tosco-emiliano, alla vigilia degli esami di maturità. I ragazzi saranno 30 — 16 maschi [redacted] 14 femmine — scelti tra [redacted] aspiranti attori delle scuole di recitazione di Bologna.

«La classe che vi prende parte — ha spiegato Avati — *è* [redacted] *migliore della scuola, quella* [redacted] *che è arrivata agli* [redacted] *con il profitto complessivo più alto: questa vacanza di* [redacted] *giorni, tanto durerà la loro* [redacted] *da Bologna a Firenze, rappresenta* [redacted] *un premio per tutti loro. Sono* [redacted] *compagnati dal professor Carlo Balla, insegnate di lettere, e dalla docente di disegno, Serena Stanzani.* [redacted] *questo viaggio, che ha* [redacted] *dell'avventura, ognuno di loro ha riposto qualche segreta speranza, qualche progetto che deve assolutamente* [redacted] *portato* [redacted] *compimento. Storie d'amore che dovranno* [redacted] *tissarsi, piccole rivalità, antipatie e amicizie, gare e sfide.* [redacted] *nel* [redacted] *questa avventura saranno raccontati anche gli Appennini».*

CINEMATOGRAFI

FUORI CITTA'.

[redacted]
CORSO: Orgasmo pornografico. Viet. 18.

BORGARO
ROYAL: L'orgia dell'amore. Viet. 18.

CARMAGNOLA
LUX: La lingua di Erika. Viet. 18.
MARGHERITA: Si [redacted] la Regione Puglia per averci messo a disposizione i milanesi. Non viet.

CHIVASSO
POLITEAMA: Rocky.

CUORGNE'
PERONA: Acapulco... prima spiaggia a sinistra.

IVREA
POLITEAMA: Arancia meccanica.

NICHELINO
SUPERGA: chiuso per riposo.

ORBASSANO
MODERNO: La dea superese. Viet. 18.

PINEROLO
HOLLYWOOD: Disco sex.
ITALIA: Momenti blu.
RITZ: La signora di passaggio.

SETTIMO
GARIBALDI: Il grande amplesso.

VALPERGA
AMBRA: Bruce Lee vive ancora.

VENARIA
DANTE: College girls.

[redacted] MUSICA [redacted]
SAGGIO ALLIEVI
[redacted]
[redacted] COLLETTIVI [redacted] 82/83
questa [redacted] 20,30
[redacted]
Piazza San Giovanni
ingresso [redacted]

ALTRE VISIONI

SELENE (corso Belgio 53, telefono 874.171): [redacted] Luci Rosse

FORTINO (via Cigna 47, telefono 486.560): **Dalla Cina con furore**, con Bruce Lee ore 20,15-22,30 *Lotta orientale*

NUOVO ODEON (via [redacted] 749.23.62) **All that jazz**, di Bob Fosse, ore 20,30-22,30 *Dramm. musicale*

CONTINENTAL (via Nizza 348, tel. 697.088): **Bomber**, Bud Spencer, Jerry Calà. Non viet. Ore 20-22,30 *Avventuroso*

ZONA CENTRO

[redacted] **MOVIE CLUB** (via Principe [redacted] 6/L, [redacted] 544.077): [redacted] del cinema indipendente Usa: **Alambrista** (versione italiana) di Robert Young ore 19 e 23; **Harlan county** (versione originale con sottotitoli italiani) di Barbara Kopple ore 21. In- [redacted] L. [redacted]

CROCETTA - S. RITA - MIRAFIORI

[redacted] **d'ESSAI** (via Tunisi 92, telefono 3299.827): **Il postino** [redacted] **volte**, di B. Rafelson, con J. Lange, J. Nicholson, ore 20,20-22,30 *Giallo*

ADRIANO (v. Sacchi 65, tel. 587.715): [redacted] **morte**, di W. Graege con J. Bishop *Avventuroso*

VINZAGLIO (corso Duca Abruzzi 102, telefono 596.125): CHIUSO

ZONA FRANCIA

ZETA [redacted] (via Cibrario [redacted], [redacted] 749.2907): **Spettacolo folcl**[redacted] **siciliano**, presentato dall'Associazione Trinacria-Piemonte ore 20,30. Ingresso libero.

LUCI ROSSE

ORFEO (piazza Carlina, telefono 839.6701): **Incontri porno di Lorna**. Novità Usa. 1ª visione. Ap. 15 ult. 22,30

PRINCIPE (via Principi d'Acaja 45, telefono 749.6951): **Pornogola casalinga**. Novità Usa. Apertura 15; ultimo 22,30

MAFFEI (via Principe Tommaso 5, telefono 683.354): **I vizi morbosi di...**, (S.P.K. hard). Ap. 14,30 ult. 22,30

[redacted] **ONLY MEN** (corso Belgio 53, telefono 874.171): [redacted] CHIUSO

REGINA (corso Regina Margherita 123, [redacted] fono 530.885): **Orgasmo erotico**, ap. 10; ult. 22

MILANO DOPPIA LUCE [redacted] (via Milano 8, tel. 530.255): Chiuso [redacted] lavori. Imminente riapertura con **Blue Porno Moments**

METROPOL (via Principe Tommaso 6, telefono 650.5470): **Notti di fuoco per mogli in calore**, con Karen Pellan, Claudie Mehri. Or. 14,30; 16; 17,40; 19,10; 20,40; 22,30. L. 4000

ALEXANDRA (via Sacchi 18, tel. 511.293): **Porno Holidays**, Marie Ekorre. Ore 14,05; 15,45; 17,25; 19,05; 20,45; 22,30

[redacted]**LUB** (via Fratelli Calandra 15): Dalle 14,30 alle 24 continuato. **Lady** [redacted] novità assoluta. Ingresso riservato ai [redacted]

VITTORIO [redacted] (piazza Vittorio Veneto 5, telefono 871.642): **Malizia** [redacted] Apertura 15; ultimo 22,30

MAIOR (largo Giulio Cesare 80, telefono 287.874): **La grande** [redacted] Apertura 15; ultimo 22,30

TORINO (via Buozzi 6, telefono 530.353): **Marietta porcellona di lusso**. (S.P.K. Hard novità) 14,30; 22,30.

RITROVI

AL BAGATELLE (str. Cavoretto 2): 21.
BELLE ARTI: 15,30-21 ballo liscio.
DU PARC: ore 21 Nuccio Nicosia.
LA PERLA del VALENTINO (c. M. d'Azeglio, 3): ore 15,30-21 Roby.
LE ROI - Nel Giardino: 21 Bal Musette.
LE CASCINE - Ristorante - Stupinigi (tel. 900.2581): ore 21 orch. Gasparino.
SAN GIORGIO VALENTINO - Ristorante Danze: orch. Dino Novara.
SHAKER - PIANO BAR (via Cesare Battisti 3, tel. 632.492): Bernard Thomas, Silvana Del, Sergio Sandrini.
SHAKER DISCOTECA: ore 21.
SIR FRANCIS DRAKE PUB (via Mongine-vro 82) (aria condizionata).
PERSONAL DISCOTECA - Orbassano: Giovedì, ingresso 3000. Sabato 5000, Domenica 5000.

WORKOUT STUDIO
e radioflash 97.7
presentano al Palasport
venerdì 17-6 [redacted] 21,15
MEN AT WORK
IN CONCERTO
Prevendita: Rock & folk - Odeon Arsenico & Breakfast - Charlie Chaplin - Celid - Arci

ULTIMISSIMA-BORSA → stabile a pagina 25

GIOVEDI' - GIUGNO - ANNO 115 - NUMERO 160

Andropov è anche capo dello Stato Trattative Urss-Usa per l'Afghanistan

MOSCA, ore 9,20 — Il leader del pcus Yuri Andropov è stato proposto al Parlamento sovietico come unico candidato per la carica di capo dello Stato.

La proposta di eleggere Andropov anche presidente della Repubblica è stata fatta dal suo presunto avversario Konstantin Cernienko.

In sette mesi, Andropov ha così cumulato le due cariche di capo del partito e capo dello Stato.

Resta aperto l'interrogativo del perché Andropov, che ha compiuto ieri 69 anni, abbia lasciato vacante per sette mesi la carica di presidente della Repubblica e perché abbia deciso di fargela assegnare proprio adesso — con gli stressanti impegni protocollari che essa comporta — quando le sue condizioni di salute non sono [illegible] migliori. A conferma delle informazioni secondo cui Andropov avrebbe avuto delle difficoltà a stare in piedi e a camminare durante la recente visita a Mosca del presidente finlandese Mauno Koivisto, anche oggi al Soviet Supremo è stato visto muoversi con estrema lentezza e a piccoli passi.

[illegible] — «Trattative [illegible] sono in corso fra Stati [illegible] ed Unione Sovietica alla ricerca di una soluzione della questione afghana. Lo ha rivelato oggi alla Commissione esteri del Senato il segretario di Stato americano George Shultz, che ha riferito sul deterioramento delle relazioni fra Mosca e Washington. Shultz ha riferito che, [illegible] a Mosca Arthur Hartman dirige le discussioni segrete con i sovietici sul futuro dell'Afghanistan».

Giovedì 16 Giugno 1983

STAMPA SERA

DIREZIONE [illegible] - TORINO, VIA [illegible] 32 - TEL. (011) 65.681 - CODICE DI [illegible] - EDIZIONE IN ABBON. POSTALE (GRUPPO 1/70) - LIRE 500 (ARRETRATI IL DOPPIO)

AUTOMOBILI DIVERSE
SAAB
In Corso Turati 13/d a Torino
Fiorauto 2

Il «drammatico pellegrinaggio»

Woityla vola in Polonia

• A PAGINA 14

TORINO - Ladri in agguato alle 9 davanti al teatro

«Scippato» con le uova proprietario del Carignano

Bombe contro la casa del titolare del «Duecentomila» (soccorso stradale)

• TORINO — Un [illegible] scippo con [illegible] dell'uovo. Il [illegible] modo di rapinare i [illegible] banche era stato «inaugurato» [illegible] giorni [illegible] a Torino. Il colpo di [illegible] ai danni [illegible] cassiere del [illegible] Carignano, ha fruttato [illegible] 25 milioni.

Il fatto è [illegible] in pieno centro [illegible] Mario Maccali, [illegible] anni, cassiere [illegible] Teatro, [illegible] all'istituto Bancario San Paolo di [illegible] Carlo [illegible] prelevare i 25 milioni occorrenti per [illegible] le compagnie [illegible]. Aveva riposto il denaro nella tasca della giacca, anziché nella borsa, perché tempo fa era già stato scippato il suo predecessore. Ma la precauzione non è bastata.

Giunto in piazza Carignano, davanti al ristorante Cambio, [illegible] è [illegible] colpire alla nuca. «[illegible] un [illegible] — gli ha gridato un ragazzo in bici, probabilmente l'autore del gesto —. E' caduto [illegible] uova». Il cassiere, incredulo, [illegible] è [illegible] giacca per [illegible] cosa [illegible] [illegible] accorsi [illegible] [illegible] giovani [illegible] moto di [illegible] l'indumento. [illegible] le [illegible], si è procurato [illegible] escoriazioni alle braccia, ma gli scippatori [illegible] fuggiti con giacca e soldi, percorrendo contro [illegible] un pezzo di via, [illegible] sul piazzale e creando panico tra i passanti.

MARIO MACCALI

• Attentato [illegible] 2,30 [illegible] anni, proprietario dell'autosoccorso «200.000» di corso [illegible] Cesare. [illegible] potenziale è [illegible] piazzata [illegible] porta dell'abitazione [illegible] quinto piano [illegible] Porpora 29/25. Lo scoppio ha seminato il panico [illegible] inquilini [illegible], l'alloggio è stato gravemente danneggiato. Non è la prima volta che il «racket» si [illegible] contro Enrico [illegible] di giorni fa un [illegible] ordigno è stato [illegible] esplosivo [illegible] «risveglio» dell'autosoccorso.

[illegible] •

Trafficava droga e auto in Germania l'assassino dell'orefice torinese Baudino

• [illegible] polizia tedesca, [illegible] Nucleo operativo [illegible] carabinieri di Torino, [illegible] catturato a [illegible] di [illegible] dell'orefice Baudino, ergastolano, [illegible] una «licenza premio» dal giudice di sorveglianza del carcere di Rebibbia di Roma.

Latitante da un anno e mezzo era entrato in una organizzazione [illegible] il commercio di droga e [illegible] auto [illegible] cilindrata che con [illegible] falsi venivano [illegible] in vari Paesi del mercato europeo. I carabinieri di Torino, guidati dal colonnello Paradiso, hanno già arrestato cinque torinesi, un'artigiana di Castagnole [illegible].

• [illegible]

Il Cardillo, rintracciato [illegible] suo alloggio [illegible] centro di Monaco, è stato trovato in possesso di mezzo chilo di [illegible] e di marchi [illegible] per 30 milioni di lire. E proprio per la droga dovrà rispondere dell'omicidio di un tossicodipendente marocchino. L'uomo si scontrò con il Cardillo e alcuni dei suoi in un bar tedesco. Venne ucciso e portato via su una Bmw con targa tedesca.

La stessa auto è stata poi mandata in Italia dove i carabinieri sono [illegible] a rintracciarla e a [illegible] stranta.

• [illegible] pagina 5 il servizio di Alessandro Rigaldo

GIUSEPPE CARDILLO

STAMPA SERA

CONCORSO

Panino è bello!

La migliore panineria è

....

Indirizzo ....

....

Nome ....

Cognome ....

Indirizzo ....

Città .... prov. .... CAP ....

Aut. min. n. 4/244130

Heinz

CINZANO

[redacted] salse

REGOLAMENTO

1. L'Editrice La Stampa indice, [redacted] tutti i lettori [redacted] suo quotidiano Stampa [redacted] concorso a premi [redacted] «Panino è bello!».
2. I partecipanti dovranno [redacted] sull'apposito tagliando, che [redacted] pubblicato da GIOVEDI' [redacted] GIUGNO a GIOVEDI' [redacted] LUGLIO, [redacted] la domenica, [redacted] «Stampa [redacted] (edizione [redacted] il nome della panineria [redacted], a loro giudizio, fa i migliori panini.
3. Fra [redacted] i tagliandi pervenuti entro lunedì 1° agosto, saranno estratti [redacted] complessivamente [redacted] premi:
   — dal 1° al 5°: n° 5 weekend per due persone, comprendenti 3 pasti a un [redacted] presso [redacted] dell'Angelo di Parcucchi a Sarzana (La Spezia), da effettuarsi il 17 e 18 settembre 1983.
   — dal 6° al 15°: n° 10 [redacted] comprendenti [redacted] salse Heinz con portasalse e 6 bottiglie di Sauvignon Crémant Cinzano.
4. L'Editrice La Stampa S.p.A. [redacted] di [redacted] della ritenuta di imposta nei confronti dei vincitori.
5. I [redacted] saranno informati tramite pubblicazione su «Stampa [redacted] e comunicazione [redacted] proprio domicilio.
6. Sono esclusi [redacted] concorso i tagliandi ricavati [redacted] copie omaggio e i fac-simile, [redacted] si intendono esclusi dalla partecipazione i dipendenti dell'Editrice La Stampa ed i loro familiari.

Compilare, ritagliare e spedire [redacted] SERA - Promozione e sviluppo, [redacted] Marenco [redacted] - 10126 Torino oppure imbucare [redacted] collocate [redacted] il [redacted] di [redacted] 41 o presso tutti i bar o paninerie indicati nell'elenco [redacted] verrà pubblicato settimanalmente.

AVVISO: *I bar e le paninerie che faranno pervenire a Stampa Sera - Promozione e sviluppo - via Marenco 32 - Torino, [redacted] per posta o tramite consegna diretta, tagliandi del concorso che [redacted] vengono imbucati nelle [redacted]e, potranno partecipare [redacted] provvisorie [redacted] pubblicate periodicamente su Stampa Sera.*

Continuiamo la pubblicazione dei nomi dei professori

Geometri-maestri

Periti ind.

INDIRIZZO MECCANICA

[redacted] **commissione** — Itis Avogadro, Torino (sez. A-B unica) - Presidente: Franca Amore (Itis Bernini, Roma). Commissari: Anna Maria D'Acunto (italiano, Itis Mattei, Eboli); Antonio Zecca (mec. applic., Itis Fermi, Galatone); [redacted] Gandini (tecnol. mec., Itis Volta, Alessandria); Antonino Mammana (macchine a fluido, Itis Augusta).

Seconda commissione — Itis Avogadro, Torino (sez. C-D) - Itis Agnelli, Torino (sez. unica) - Presidente: Wilma Cipriani (Itc Pindemonte, Verona). Commissari: Giovanni [redacted] (italiano, Itc-g Argentia, Gorgonzola); Giancarlo Menis (mec. applic., Itis Olivetti, Ivrea); Luigi Rabogliatti (tecnol. mec., Itis Olivetti, Ivrea); Gianfranco Ottello (macchine a fluido, Itis Lagrange, Rivarolo C.se).

[redacted] — Itis Avogadro (corso serale), Torino (sez. A-B-C) - Presidente: Giovanni Salomone (Itis G. Galilei, [redacted] Colle). Commissari: Vilmo Cesarone (italiano, Itis Pratola Peligna); Franco Quaglino (mec. applic., Itis Fossano); Lorenzo Cavarero (tecnol. mec., [redacted] Pininfarina, Susa); Filippo Cataldo (macchine a fluido, Itis Omar, Novara).

Quarta commissione — Itis Pininfarina, Moncalieri (sez. C mec.) - Itis Pininfarina, [redacted] (sez. A-B) - Presidente: Maria Picchi (Ist. Magistrale Carducci, Roma). Commissari: Marcella Moretto (italiano, Itc-g De Viti De Marco, Casarano); Luigi Aiello (mec. appl., [redacted] Lagrange, Rivarolo C.se); Nicolò Giannetta (tecnologia mecc., Itis Porro, Pinerolo); Antonio [redacted] Vino (macchine a fluido, esperto).

Quinta commissione — Itis Pininfarina (sez. A/ser., B/ser., unica/ind. energia nucleare) - Presidente: Maria [redacted] (Ita Umberto I, Alba). Commissari: Michelina Nervo (italiano, Itg Castellamonte, Grugliasco); Gianpaolo Zaio (meccanica appl. [redacted] macchine, [redacted] Olivetti, Ivrea); Luciano Spadoni (elettr. gen., [redacted] prof. Zerboni); Gianfranco [redacted] Roveili (tecnologia [redacted] Itis Artom, [redacted]).

INDIRIZZO TESSILE

Prima commissione — Itis Guarrella (sez. U/ind. tessile, U/ind. tintoria), Itis San Massimo (sez. U/chimica ind.), Itis Porro, Pinerolo (sez. A/mecc., B/mecc.) - Presidente: Giuseppe Tripodi (Itis [redacted] Borgosesia). Commissari: [redacted] Tor[redacted] (italiano, Itg Guarini, Torino); Norberto Gambetta [redacted] (disegno tessile, Itis Sella, Biella); Lilia Maioli (analisi chimica, Itis Beliuzzi, Bologna); Vanda Paglino (impianti chimici, [redacted] Luxemburg).

[redacted] — Itis Internazionale, Torino (sez. A/ser., B/ser., A/elettrotecnica ser.) - Presidente: Anna Grazia Salerno (Itc Luxemburg, Torino). Commissari: Vito D'Ingeo (italiano, [redacted] Massari, Venezia); Antonio Santangelo (studi [redacted] fabbricazione, esperto, Foggia); Francesco Benzi (elettrotecnica gen., Itis Sobrero, Casale M.to); Franca Pregnolato (elementi [redacted] diritto, Itis Grassi).

[redacted] METALMECCANICO

Prima [redacted] — Itis Internazionale, Torino (sez. A-B-C) - Presidente: Giulia Pontecorvo (Itc Filangieri, Formia). Commissari: Carmela Vincenza Pietrosanto (italiano, Itis Galilei, Avigliana); Pietro Remondino (studi di fabbricazione, [redacted] Artom, Asti); Maria Teresa Strecola (elementi di diritto, Itc-g Cassandro, Barletta); Giovanni Guerrieri (tecnologia meccanica, Itis Majorana, Ragusa).

INDIRIZZO ELETTROTECNICO

[redacted] — Itis Avogadro (sez. A-E), [redacted] Murialdo, Torino (sez. unica) - [redacted] Andrea Abete (Politecnico [redacted] Torino). Commissari: Grazia Spanu (italiano, Itc Einaudi, Verona); Fernando Giacchello (elettrotecnica, Itis Cuneo); Giuseppe Mapelli (impianti elettrici, [redacted] Cardano Pavia); Mauro Garrone (costruzioni elettromeccaniche, esperto, Alessandria).

[redacted] **commissione** — Itis Avogadro (sez. B-C-D) - Presidente: Epifanio Leone (Itis Vittorio Emanuele II, Palermo). Commissari: Fiorella Locatelli (italiano, Itc-g Cavour, Vercelli); Remo Ramus Vietti (elettrotecnica gen., Itis Peano); Giuseppe Goria (impianti elettrici, Itis Artom, Asti); [redacted] Laione (costruzioni elettromeccaniche, Itis Sella, Biella).

Terza commissione — Itis Avogadro (sez. A/ser., B/ser.), Itis San Massimo (sez. unica) - Presidente: Pasquale Pugliese (Itis Pininfarina). Commissari: Bruno Tallarini (italiano, Itc San [redacted] del Tronto); Alessandro Scalzi (elettrotecnica gen., [redacted] Novi Ligure); Ruggero Cor[redacted] (aerotecnica, esperto); Gaspare Lanza (impianti elettrici, Itis D'Altavilla, [redacted] Vallo).

Quarta commissione — Itis Olivetti, Ivrea (sez. A-A/mecc.), [redacted] Da Vinci, Chivasso (sez. A-B) - Presidente: Salvatore Falzone (Itc-g F. [redacted] Caprista, Licata). Commissari: Anna [redacted] Violetta (italiano, Itc Bona, Biella); Pietro Bertino (elettrotecnica [redacted]., Itis Peano); Francesco Alben[redacted] (meccanica appl. alle macchine, esperto); Corrado Innocenzi (impianti elettrici, Itis Foligno).

[redacted] — Itis Internazionale, Torino (sez. A-B-C) - Presidente: Antonio Maurella (preside Itis Grassi). Commissari: Rita Catania (italiano, Itg Castellamonte); Giuseppe Giannuzzo (elettrotecnica gen., Itis Giorgi, Roma); Francesco [redacted] Fazio (impianti elettrici, scuola tecnica per l'arte bianca, Torino); [redacted] Allario (costruzioni elettromeccaniche, esperto, Cuneo).

INDIRIZZO ELETTRONICO

Prima commissione — Itis [redacted] (sez. A-D) - Presidente: Domenica Dezzutti (Itc Vittorio Emanuele II, Genova). Commissari: Francesco Imbrò (italiano, Ist. nautico Torre, Trapani); Domenico Picchio (elettronica gen., Itis Novi Ligure); Antonio Del Greco (elettronica ind., Ist. prof. Montini, Campobasso); Nicola Colacicco (tecnologia gen., Itis Majorana, Grugliasco).

[redacted] — Itis Peano (sez. B-C) - Presidente: Vera Cecchino (Itg Santoni, Pisa). Commissari: Antonio Palumbo (italiano, [redacted] Pucci, Nocera Inferiore); Mi[redacted] Cericola (elettronica gen., Itis Majorana, Grugliasco); Vito Ruggero Lacenrenza (elettronica ind., Ist. prof. per l'industria, Barletta); Achille Barletta (tecnologia gen., [redacted] Severi, Roma).

[redacted] — Itis Peano (sez. A/ser., B/ser., C/ser.) - Presidente: Anna Cassataro (Itc Ruiz, Roma). Commissari: Rita Maria Liberatore (italiano, Itis, Pratola Peligna); Giovanni Romanelli (elettronica gen., esperto Lecce); Mario Civitarese (elettronica ind., Ist. prof. Pomilio, Chieti); Maria Ida Caterini (tecnologia gen., [redacted] Pacinotti, Scafati).

Quarta commissione — Itis Majorana, Grugliasco (sez. A-C-D) - Presidente: Ersilia Mazzarino [redacted]st. mag. Finocchiaro Aprile, Palermo). Commissari: Lodovico Leone (elettronica gen., Itis Lagrange, Rivarolo C.se); Lucrezia Longo (italiano, Itc-g Pinto, Castellana Grotte); Vincenzo Cagnetta (elettronica ind., Ist. prof. Piana); Francesco Martino (tecnologia gen., [redacted]is Pininfarina).

Quinta [redacted] — Itis Majorana, Grugliasco (sez. B-G-H) - Presidente: Salvatore Igini (Ist. mag., Latina). Commissari: Maria Rita Bauducco (italiano, Itg Castellamonte); Sebastiano [redacted] Tria (elettronica gen., Itis Pininfarina); Giovanni Centola (elettronica ind., Ist. prof. Olivetti, Ivrea); Aldo Spriano (tecnologia gen., Itis Sobrero, Casale M.to).

[redacted] **commissione** — Itis Majorana (sez. F-E) - Presidente: Bernardo Spera (Ist. mag. Galizia, Nocera Inferiore). Commissari: Ni[redacted] Cavalluzzi (italiano, Bari); Antonio Di Rita (elettronica gen., Ist. prof. per l'industria [redacted] Asti); Clementina D'Amico (elettronica ind., Ist. prof. Trani); San[redacted] Picciolo (tecnologia gen., Itis Pininfarina).

[redacted] **commissione** — Itis Majorana (sez. A/ser., B/ser., C/ser.) - Presidente: Andrea Tubiello (Ist. mag. Tommelli, Aversa). Commissari: Bruna Arnodo (italiano, Itc Levi, Torino); Gabriele Pilotti (elettronica gen., Ist. prof. [redacted] l'industria, Teramo); Giulio Bertino (elettronica ind., Ist. prof. Industria e Artigianato Olivetti, Ivrea); Vincenzo Romano (tecnologia gen., [redacted] Omar, Novara).

Cogli la prima fragola

Perché rassegnarsi [redacted] acquistare a [redacted] fragole maturate chissà dove e raccolte da chissà chi? Al «POSTO DELLE FRAGOLE» c'è [redacted] possibilità di rispar[redacted] e [redacted] divertirsi [redacted] una raccolta impostata sui gu[redacted] le esigenze più personali. Dalla pianta al [redacted] matore. [redacted] il piacere [redacted] giata [redacted] con [redacted] natura

IL POSTO DELLE FRAGOLE

VIA SIBENA
TORINO (GERBIDO)
[redacted]
38 - 40 - 47 - 55 - 58

I QUATTRO DELL'ALFA ROMEO PRESENTANO

ALFA 33 LA LINEA

ARCAR
C.so Trieste [redacted]
MONCALIERI

BRANCA
C.so Francia 187
RIVOLI

CARE
Strada Lanzo 179
BORGARO

CAR-S.A.M.
Strada Torino 161
CHIVASSO

Concessionarie Alfa Romeo

che a luglio esamineranno i vostri ragazzi alle soglie dell'Università

le commissioni di maturità

Geometri

Prima [illegible] — Itg Guarini (sez. A-C) - Presidente: Angela Giarrusso (Istituto tecnico per il turismo Marco Polo, Palermo). Commissari: Domenico Luppino (italiano - Itc Bordighera); Massimo Cinti (tecnologia [illegible] costruzioni - Itg Castellamonte, Grugliasco); Franca Gagliero (estimo - Itg Castellamonte, Grugliasco); Leonardo Zanino (topografia - Itg Castellamonte).

Seconda commissione — Itg Guarini (sez. B), Itg San Massimo (sez. unica serale) - Presidente: Anna Maria Valle (Itis Cappellini, La Spezia). Commissari: Carla Nascimbeni (italiano - Itc Deganutti, Udine); Nicolò Francesco Sardo (tecnologia delle costruzioni - Itc Mussomeli); Angelo [illegible] (estimo - esperto); Marino Gaiet Guglielminotti (topografia Itc Fermi, Ciriè).

Terza commissione — Itg Guarini (sez. A [illegible] - B serale) - Presidente: Liliana Zerbino (Itc [illegible] Vinci, Alessandria). Commissari: Marcello Diomei (italiano - Itc Cesi, Terni); Giuliano Boggian (tecnologia [illegible] costruzioni - Itg, Alessandria); Angelosanto Gatti (estimo - esperto); Francesco Manganaro (topografia - Itg Castellamonte).

Quarta commissione — Itg Guarini (sez. C Serale - D Serale) - Presidente: Claudia Moscheni (Itc Luxemburg, Torino). Commissari: Giuseppe Marziali (italiano - Itc Fabriano); Paolo Ceresa (tecnologia delle costruzioni - Itc Leardi, Casale Monferrato); Giuliano Tarantola (estimo - Itg Alessandria); Emilio Piarulli (topografia - Itc Buniva, Pinerolo).

[illegible] [illegible] — Itg Castellamonte, Grugliasco (sez. A-C-D) - Presidente: Giuseppe Aiello (preside Ist. tecnico [illegible] nautico Ferrarin, Catania). Commissari: Maddalena Allegra (italiano - Itc Moncalieri); Pietro Luigi E[illegible] (tecnologia delle costruzioni - Itc Vittone, Chieri); Giuseppe Femina (estimo - esperto); Gregorio Marafiotti (topografia - Itg Alessandria).

[illegible] [illegible] — Itg Castellamonte, Grugliasco (sez. B-E) - Presidente: Alberto [illegible] Conte (Itg [illegible] Porta, Napoli. Commissari: Marisa Malacca (italiano - Itc Einaudi, Torino); Ludovico Pollone (tecnologia delle costruzioni - Itc-g Buniva, Pinerolo); Manlio Fruttini (estimo - Itg Novara); Giovanni Caprioglio (topografia - Itg Alessandria).

[illegible] **commissione** — Itg Castellamonte, s. s. di Grugliasco (sez. A-B), Itg Vittone, Chieri (sez. A-B) - Presidente: Ugo Gheduzzi (Itg Guarini). Commissari: Maria Caterina Coritu (italiano - Istituto tecnico femminile, Cagliari); Giancarlo Morra (tecnologia delle costruzioni - Itc-g Gioberti, Asti); Ubaldo Francaschetti (estimo - Itg Guarini); Giuseppe Poetto (topografia - Itg Guarini).

[illegible] **commissione** — Itg Castellamonte, s. s. di Grugliasco (sez. B serale), Itg Offidani, Torino (sez. A-B) - Presidente: Guido Tanaceto (Itg Cuneo). Commissari: Rocco Motta (italiano - Itc-g Petruccelli, Molfetta); Canio Tiri (tecnologia delle costruzioni - Itc-g Colombo, Sanremo); Claudio Frola (estimo - Itg Capitini, Ivrea); Vincenzo Davoli (topografia - Itc-g Buniva, Pinerolo).

[illegible] **commissione** — Itg Castellamonte, s. s. di Grugliasco (sez. A serale - C serale), Itg Fermi, Ciriè (sez. A-B) - Presidente: Ora[illegible] Mannino (Itc Medici [illegible] Vascello, Roma). Commissari: [illegible] Teresa Fazzitta (italiano - Itc Pucci, Nocera Inferiore); Mario Lepore (tecnologia delle costruzioni - Itc-g Matteo Della Corte, Cava dei Tirreni); Lafredo Martino (estimo - esperto); Alessio Miano (topografia - Itc-g Duca D'Aosta, Enna).

[illegible] **commissione** — Itg 25 aprile, Cuorgnè (sez. unica), Itg Don Bosco, Lombriasco (sez. unica) - Presidente: Anita Zato (Itc Vittorini, Grugliasco). Commissari: Anna Fontan (Italiano - Itc Fermi, Pontedera); Gui[illegible] Lombardo (tecnologia delle costruzioni - Itc-g Galilei, Avigliana); Sergio Negri (esti[illegible] - esperto); Walter Geremia (topografia - Itc-g Galilei, Avigliana).

[illegible] **commissione** — Itg Galilei, Avigliana (sez. A-B-A serale), Itg Athenaeum, Torino (sez. unica) - Presidente: [illegible] [illegible] (Itg Guarini). Commissari: Luigina Marzano (italiano - Itg Sella, Biella); Alberto De Blasi (tecnologia delle costruzioni - Itg Crotone); Giorgio Pallard (estimo - Itc-g Buniva, Pinerolo); Luigi Orsogna (topografia - Itc-g Dante Alighieri, Cerignola).

Dodicesima commissione — Itg Capitini, Ivrea (sez. A-B unica serale) - Presidente: Umberto Nantaut (Itg Alberti, Roma). Commissari: [illegible] Savino (italiano - Itis Da Vinci, Chivasso); Francesco Demerziani (tecnologia [illegible] costruzioni - Itc-g Patetta, Cairo Montenotte); Battista Giolitto (estimo - Itg Castellamonte, suc. Grugliasco); Luigi Roc[illegible] (topografia - Itg Buonarroti, Genova).

[illegible] [illegible] — Itg Buniva, Pinerolo (sez. A-B-C unica serale) - Presidente: Giuseppe Bottero (Itc-g Cavour, Vercelli). Commissari: Silvana Moriondo (italiano - Itc Einaudi, Torino); Chiara Bertani (tecnologia delle costruzioni - Itg Castellamonte, Grugliasco); Agostino Tarditi (estimo - Itg Castellamonte, Grugliasco); Giorgio Bellando (topografia - Itc-g Galilei, Avigliana).

Quattordicesima commissione — Itg La Salle, Torino (sez. A-B) - Presidente: Adria[illegible] Cogno (Itc Rivoli). Commissari. Michele Bonafede (italiano - Itc Aritzo); Nicola Jacoviello (tecnologia [illegible] costruzioni — Itg D'Agostino, Avellino); Elio Sala (estimo - Istituto tecnico agrario, Treviglio); Sergio Tosi (topografia, Milano).

Quindicesima [illegible] — Itg San Massimo, Torino (sez. A-B-C) - Presidente: Lucio Granai (Itc-g Zaccagna, Carrara). Commissari: Cesare Luzzi (italiano - Itis Giovanni XXIII, Roma); Anacleto Luciano (tecnologia delle costruzioni - Itc-g Buonarroti, Guspini); Augusto Dall'Ara (estimo - esperto); Bruno Ceravolo (topografia - Itg Castellamonte, Grugliasco).

Maestri

Prima [illegible] — Istituto magistrale Berti, Torino (sez. A), Istituto magistrale Sant'Anna Opera Pia Barolo (sez. unica) - [illegible] Marco Misuraca (Istituto magistr. Caetani, Roma). - Commissari: Ubaldo Tintori (italiano e latino - liceo scient. Vallisneri, Lucca); Aldo D'Angelo (scienze uma[illegible] - Ist. magistr. Regina Margherita, Salerno); Angelo Buria (matematica - liceo scient. Palli, Casale Monferrato); Ivana Givonetti (scienze naturali - liceo classico Bodoni, Saluzzo).

[illegible] **commissione** — Istituto magi[illegible] Berti (sez. B - C), Istituto magistrale Moreno, Ivrea (sez. unica) - Presidente: Filippo Tarpanutto (Liceo scient. Archimede, Messina). Commissari: A[illegible] Zangrandi (italiano e latino - Liceo scient. Respighi, Piacenza); Gisella Dessì (scienze umane - Ist. mag. Baudi di Vesme, Iglesias); Isolda Verrando (matematica - Ist. mag. Lombardo Radice, Catania); Vincenzo Testaro (scienze naturali - Ist. mag. Confalonieri, Campagna).

Terza [illegible] — Istituto magistrale Berti (sez. D - F), Istituto magistrale San Giuseppe (sez. unica) - Presidente: Cornelio Negro (Liceo classico Tacito, Roma). Commissari: Nicola Bauer (italiano [illegible] latino - Liceo scient., Nocì); Bono Ciriaco (scienze [illegible] - Catanzaro); Pasqualina Tarullo (matematica - Ist. mag. Dante Alighieri, Cingoli). Angelo Guarnieri (scienze naturali - Caltanissetta).

[illegible] [illegible] — Istituto magistrale Berti (sez. E), Istituto magistrale [illegible] Giuseppe, Susa (sez. unica) - Presidente: Maria Angioletta Avalle (Liceo classico Lagrange, Vercelli). Commissari: Nicola [illegible] (italia[illegible] [illegible] latino - Ist. mag. Manzoni, Caserta); Marcello Veneziano (scienze umane - Reggio Calabria); Mario Par[illegible] (matematica - Ist. mag., Casarano); Maria Luisa Giorgi (scienze naturali - Liceo classico Virgilio, Roma).

Quinta commissione — Istituto magistrale Gramsci (sez. A - B), Istituto magistrale La Salle, Torino (sez. Unica) - Presidente: Carlo De Marchi (Liceo scient. Galilei, Ciriè). Commissari: Maria D'Aponte (italiano e latino - Liceo classico Vico, Napoli); Maria Bruno (scienze [illegible] - Ist. mag. Regina Margherita, Torino); Bruno Austa (matematica - liceo scient. Nizza Monferrato); Ange[illegible] Gennaro (scienze naturali - Liceo classico Manzoni, Milano).

[illegible] **commissione** — Istituto magistrale Gramsci (sez. C - E) - Presidente: Salvatore Mazza (Liceo classico Colajanni, Enna). Commissari: Vincenzo Vicidomini (italiano [illegible] latino - Ist. mag. Virgilio, Pozzuoli); Vittoria Mulè Petti (scienze umane - Ist. magistr. De Cosmi, Palermo); Rolanddo Serica (matematica - Liceo scient. Peano, Marsico Nuovo); Maria Teresa Landra (scienze naturali - Liceo classico Chivasso).

[illegible] **commissione** — Istituto magistrale Gramsci (sez. D - M - F) - Presidente: Adene Irene Silvestre (Liceo scient. Vittorini, Gela). Commissari: Carmelo Giuffrida (italiano e latino - Ist. mag. Regina Elena, Acireale); Mariarosa Macchi (scienze umane - Ist. mag. Regina Margherita, Torino); [illegible] Rossi (matematica - Liceo scient. Ancina, Fossano); Gerardo Iacoviello (scienze naturali - Liceo scient. Mancini; Atripalda).

[illegible] **commissione** — Istituto magistrale Gramsci (sez. [illegible] - H) - Presidente: Maria Luisa Venturi (Liceo classico Dante Alighieri, Roma). Commissari: Sebastiano Causo (italiano e latino - Liceo Scientifico Battaglini, Taranto); Michele Gianturco (scienze [illegible] - Ist. mag. De Sario, Lagonegro); Sergio Morina (matematica - Liceo Scient. Gobetti, Torino); Grazia Allegra (scienze [illegible] turali - Liceo scient. Majorana, Moncalieri).

Nona commissione — Istituto magistrale Gramsci (sez. I - L) - Presidente: Margherita Durando (Liceo classico Bodoni, Saluzzo). Commissari: Renzo Raffaglio (italiano e latino - Liceo scient. Duca degli Abruzzi, Gorizia); Maria Luisa Truccato (scienze umane - Aosta); Alfredo Branca (matematica - Liceo scient. - Rivoli); Silvana Agresta (scienze naturali - Liceo scient. Piria, Rosario).

[illegible] [illegible] — Istituto magistrale Regina Margherita (sez. [illegible] - B - M) - Presidente: Pia Ferrero (Liceo [illegible] Golgi, Broni). Commissari: Rita Prola (scienze umane - Ist. mag. Berti, Torino); Angela Barba (matematica - Ist. mag. Regina Margherita, Palermo); Elena Ravera (scienze naturali - Liceo classico Botta, Ivrea).

Undicesima commissione — [illegible] magistrale Regina Margherita (sez. C - D - G) - Presidente: Elsa Omodei (Liceo classico Visconti, Roma). Commissari: Giuseppe Barra (italiano e [illegible] - Liceo classico Nifo, Teano); Andrea Rullo (scienze umane - Napoli); Giuseppe Indorato (matematica - Liceo scient. Partinico); Maria Vittoria Elena (scienze naturali - Liceo scient. Da Vinci, Genova).

Dodicesima commissione — Istituto magistrale Regina Margherita (sez. E - F - H) — Presidente: Salvatore Lavenia (Liceo scient., Adrano). Commissari: Maria Parachi (italiano [illegible] latino); Margherita Alessia [illegible] (scienze [illegible] - Liceo classico Manno, Alghero); Carla Micotti (matematica - Aosta); Aldo Bianco (scienze naturali - Liceo classi[illegible] Des Ambrois, Oulx).

[illegible] **commissione** — Istituto [illegible] gistrale Regina Margherita (sez. I - L) - Presidente: Dora Forgione (Liceo scient. Diaz, Caserta). Commissari: Giuliana Giavina (italiano e latino - Liceo classico Sella, Biella); Alessandra Camatti (scienze umane - Ist. Mag. Giovanni [illegible] [illegible] Giovanni, San Giovanni Valdarno); Mario Varzino (matematica - Liceo scient. Chivasso); Mario Ramus Vist[illegible] (scienze naturali - Ist. mag. Albert, Lanzo).

Quattordicesima commissione — Istituto magistrale Regina Margherita (sez. A/serale - B/serale - C/serale) - Presidente: Concetta Aglieri (Ist. mag. De Cosmi, Palermo). Commissari: Marina Meilè (italiano e latino - Liceo scient. Gobetti); Celestino Bugnano (scienze umane - Liceo classico Alfieri, Asti); Paola Slaviero (matematica - Liceo classico Virgilio, Roma); Alberto Cotterchio (scienze naturali - Liceo classico Rosa, Susa).

Quindicesima commissione — Istituto magistrale Albert, Chivasso (sez. A - B - C) - Presidente: Giuseppe Guerin (Ist. mag. Berti, Torino). Commissari: Rosalinda Osano (italiano [illegible] latino - Liceo scient. Cattaneo, Torino); Anna Maria Razzano (scienze uma[illegible] - Ist. mag. Berti, Torino); Bernardino Stretto (matematica - Liceo classico Botta, Ivrea); Gabriella Graziosi (scienze naturali - Liceo classico D'Azeglio).

Sedicesima commissione — Istituto magistrale Albert, Lanzo (sez. A - B - C), Istituto magistrale Santissima Annunziata (sez. unica) - Presidente: Luigi Pisano (Liceo [illegible] Dettori, Cagliari). Commissari: Enrico Giordani (italiano e storia - Ist. mag. Gramsci, Torino); Rosa Fino (scienze uma[illegible] - Ist. mag. Gramsci, Torino); Federico Lombardi (matematica - Ist. mag. Mercantini, Ripatransone); Silvia Marini (scienze naturali - Liceo classico Arimondi, Savigliano).

Diciassettesima commissione — Istituto magistrale Rayneri, Pinerolo (sez. A - B), Istituto magistrale Maria Immacolata (sez. unica) - Presidente: Gemma Rovedotti (Liceo scient. Da Vinci, Torino). Commissari: Maria Luisa Garneri (italiano e latino - Liceo scient. Segre); Giannina Verrecchia (scien[illegible] umane - Ist. mag. Gramsci, Torino); Maria Luisa Pavesi (matematica - Liceo scient. Ferraris, Torino); Teresita Gozellino (scienze naturali - Ist. mag. Regina Margherita, Torino).

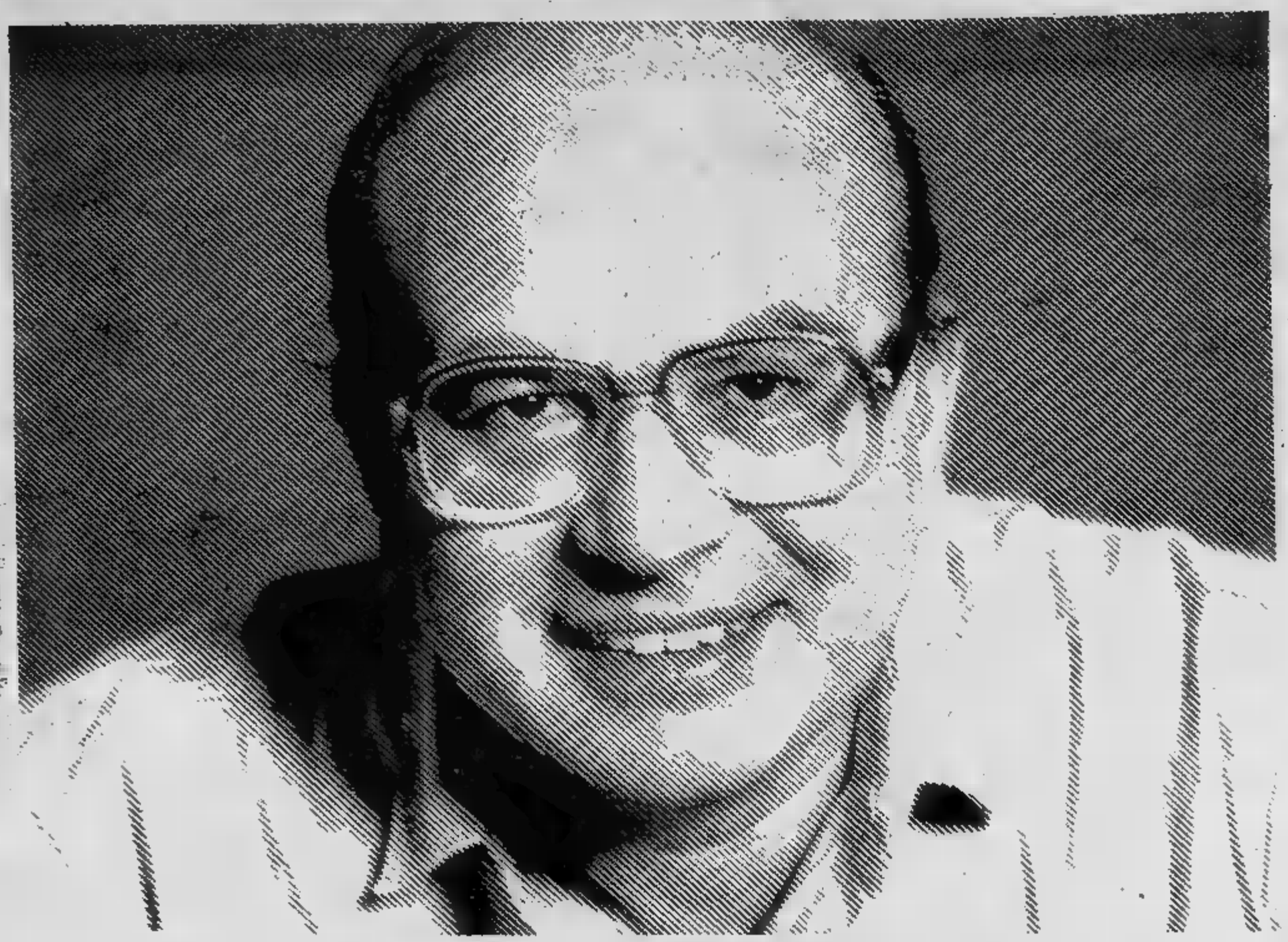

VOTA
PARTITO SOCIALISTA
PSI
PSI. L'OTTIMISMO DELLA VOLONTA'

ECONOMICI

In [illegible] di impiego o [illegible], l'editore ricorda [illegible] la legge 9.12.1977 n° 903 vieta discriminazioni sul sesso e l'inserzionista è impegnato a rispettare tale legge.

2 Affari e capitali

A.A. PRESTITI concediamo a tutti fiduciari ipotecari anche 2° grado
FISET s.a.s.
[illegible] Statuto 10, [illegible] - 548.827. Risolviamo ogni vostro problema distinguendoci per serietà e immediatezza.

ATTENZIONE [illegible] fiduciari [illegible] artigiani [illegible] piccole e medie industrie, via S. [illegible] Telefonare 539.026.

FIAT [illegible] automezzi e immobili. Celerità, riservatezza, [illegible] cl. Torino, [illegible] Avogadro 19, [illegible] 510.136 - 530.297.

[illegible] Immediati, leasing, massima serietà. Telefonare [illegible] ufficio 580.870 - 504.483.

PRIVATO concede finanziamenti ipotecari su immobili minimo 5 milioni. Per informazioni e appuntamenti tel. 657.837.

PRIVATO [illegible] immediatamente anche [illegible] ipoteca commercianti ditte. Serietà e riservatezza. Tel. 503.203.

3 Aziende, negozi

A.A.A.A. LUNICS srl con competenza e serietà tratta per voi la vendita vostra attività o negozio. Tel. 758.856.

A.A.A. AZIENDA! [illegible] 011 850.21.75 [illegible] attività [illegible] ogni genere e prezzo.

A. [illegible] - 679.654 [illegible] rilievo negozi. Visita in [illegible] per valutazioni commerciali senza spesa.

A. SALVOLDI cede Loano avviatissima pensione con ristorante 60 coperti bar con dehor parcheggio. Tel. 650.2196.

ABAMEC 638.038 bar super ristorante self service zona Rivoli punto [illegible] passaggio locale oltre 400 mq L. 1 milione 500 mila giornaliero cede.

ABBIGLIAMENTO centralissimo Tabelle IX X XIV locale mq 150 su II piani cede L. 130 milioni. Labeo [illegible].

AD APPASSIONATO
di elettrotecnica cedesi attività ottima posizione buona clientela tabella XII causa ritiro commercio L. 28 milioni. Telefonare [illegible]

AUTORIMESSA su 2 piani [illegible] Campagna buon contratto affitto attrezzatura completa officina. Tel. 500.012.

AVVIATA attività in S. Rita di generi alimentari e drogheria con possibilità di dilazioni Grimaldi. 329.9007.

AVVIATA cartoleria zona piazza Massaua posizione ottima buon giro d'affari ven[illegible].

AVVIATA profumeria con solarium in buona posizione ottima clientela e giro d'affari vendesi. Tel. 383.299.

AZIENDAL MARKET 650.2175 vende noto negozio elettrodomestici casalinghi zona Francia. Buon giro d'affari annuo.

BAR angolare corso Francia giro d'affari L. 500 mila al giorno chiusura serale vendesi Tel. 383.296.

BAR pizzeria in zona S. Salvario forte [illegible] buon contratto affitto [illegible] incrementabile. Tel. 506.385.

BAR super arredatissimo con alloggio incasso L. 300 mila al dì garanzia dò a persone pratiche. Tel. 537.219 - 517.280.

BAR super centralissimo incasso L. 2 milioni giornaliere con alloggio cedo anticipando L. 160 milioni. Parzi[illegible]uta con immobile. Tel. [illegible]

BAR super [illegible] ridotto incasso [illegible] milioni giornaliere cedo dilazio[illegible] per valutazioni Settore Commerciale [illegible].

[illegible] torrefazione centralissimo incasso L. 250 mila giornaliere [illegible] anticipando 20 milioni. Tel. 537.213 - [illegible] 505.164 [illegible] borgo Vittoria macchine nuove [illegible] assi aspiranti [illegible] L. 14 [illegible] 500 mila. [illegible] verniciatura attrezzata di 450 mq in Pozzo Strada [illegible] affitto [illegible] avviata. Tel. 506.385.

[illegible] tabella XII XIV avviamento 40ennale cedo Da [illegible] Commerciale 493.398.

[illegible] commerciale abbig[illegible] arredo nuovo ottimo giro affari [illegible] pag[illegible]. Tel. 839.8421.

CAVIT [illegible] Crocetta tintoria arredo nuovo facile conduzione anticipo [illegible] 8 milioni più [illegible]. Tel. 839.8421.

[illegible] e ferramenta zona Reni [illegible] mq 2 vetrine [illegible] utile L. 120 milioni [illegible] blocco [illegible]. Tel. 839.8421.

CAVIT cede in zona commerciale [illegible] chiusura serale arredo nuovo L. [illegible] minimo anticipo. [illegible] 839.8421.

[illegible] zona Lucento casa [illegible] formaggio attrezzatura [illegible] arredo nuovi L. [illegible] a [illegible]. Tel. 839.8421.

CAVIT cede zona Vanchiglia bar chiusura serale festiva L. 260 mila al dì L. 90 milioni dilazioni. Tel. 839.8421.

CAVIT cede zona Rivoli pattinatrice arredo nuovo 50 mq più retro ottimo incasso dilazioni. Tel. 839.8421.

CEDESI su statale Torino Pinerolo ristorante bar arredi nuovi 85 posti incasso L. 450 mila al dì ottimo affare. Tel. 636.078.

CENTRO [illegible] giochi didattici in [illegible] espansione [illegible] reddito zona [illegible] cede Torino [illegible] Tel. [illegible]

CERES posizione [illegible] cedo avviato bazar tabelle IX X XI XII XIV solo L. 24 milioni. Casa-Nova 920.9705.

[illegible]IONARI[illegible] provincia Cuneo primaria casa ampia esposizione officina ricambi. Cede 33% srl Labeo 746.222.

F. ZANONCELLI 581.684 [illegible] ing[illegible] colori [illegible] arti magazzino mq 300 clientela decor[illegible] To e Piemonte annui L. 600 milioni, richiesta L. 90 milioni.

F. ZANONCELLI [illegible] cede arredi bagno mq 125 ampie vetrine unico in importante città [illegible]

[illegible] 519.845 Rivarolo centro bar creperie pizzeria ottimo [illegible] adatto [illegible] miglia contanti e dilazioni.

GLOBO 519.845 affare bar super angolare [illegible] con alloggio [illegible] Statuto 250 mila al dì L. 30 milioni contanti, dilazioni.

LIBRERIA adiacente via Roma tabella XIV stampe quadri locale mq 90 cede L. 120 milioni. Labeo 746.222.

MOTIVI di salute cedo al miglior offerente agenzia viaggi commercialissima posizione anche rateando. Tel. 539.218.

REI A [illegible] alla [illegible] bar ristoranti [illegible] [illegible] Finanziamenti direttamente nella nostra sede via Lamarmora 27. Tel. 549.503.

REI cede [illegible] super su corso forte [illegible] saggio orario [illegible] [illegible] Lamarmora [illegible]

REI [illegible] tipografia vero affare [illegible] malattia attività op[illegible] solo [illegible] Via Lamarmora 27. Tel. 540.503.

REI cede trattoria bar conduzione familiare zona commerciale contanti L. 25 milioni più comode [illegible] [illegible] Lamarmora 27. Tel. 549.503.

[illegible] [illegible] [illegible] salute ben avviato forte passaggio [illegible] ippodromo dehor coperto facile conduzione ottimo reddito incrementabile pagamento dilazionato. Tel. 755.659 - 751.075.

[illegible] cedesi importante centralissima [illegible] Immobiliare [illegible] ultradecennale. Scrivere Publikompass 420 — 10100 Torino.

TABACCHI bar orario ridotto alloggio incasso L. 580 milioni annui netti L. 85 milioni cede facilitando. Frana 511.[illegible]

TABACCHI cartolibri profumi moderno incasso L. 450 milioni annue cintura Torino cede Frana 511.080 - 545.129.

[illegible] profumi [illegible] L. 7 milioni [illegible] mila Torino Sud buon utile [illegible] permutando con alloggio. Frana 511.090.

4 Terreni

COLLINA [illegible] vendesi terreno agricolo ottimo [illegible] anche piccola [illegible] L. 6500 mq. Tel. [illegible]

[illegible] vende Airasca [illegible] no [illegible] e mq 14 mila con capannone altra struttura [illegible] [illegible] possibilità ampliamento fino a 4000 mq. Tel. 0121 22.851.

TERRENO agricolo in Rivalta (To). Solo adatto a orto frutteto. Mq 3000. L. 19 milioni rateabili. [illegible] 541.419.

TERRENO con progetto approvato per [illegible] ville [illegible] Rivoli bellissima posizione vici[illegible] Castello [illegible] edificabili [illegible] mila. Fiduciaria [illegible]liare 556.956.

VALLE Susa Condove vendo terr[illegible] agricoli 9/11.000 [illegible]. Telefonare 964.4800 - [illegible].893.

Locali e negozi

offerte

[illegible] vende libero via Massena zona Bommelier muri negozio 2 vetrine mq 90, tel. 519.801.

[illegible] cedia[illegible] 28% quota proprietà [illegible] [illegible]one mq 6000 coperti uffici cortile cintato. Labeo 746.222.

AFFITTANSI Michelino-Mancalieri magazzini di varia metratura a partire da mq 130 a mq 1200. Tel. 606.5880.

AFFITTASI a Poirino capannone industriale 1000 mq più 400 mq di uffici e villa 180 mq. Tel. 801.5115.

AFFITTASI in Torino zona Piazza Carducci e Piazza Sofia locale [illegible] [illegible] impianti luce e forza. Tel. 651.918.

AFFITTASI palazzina esposizione mq 400 fronte strada statale con uffici e ampio piazzale. Baldi 011 502.518 - 503.635.

7 Offerte lavoro impiego

operai, autisti, [illegible]ni

A.A.A.A.A. ALTO guadagno a ragazzi/e per lavoro facile anche primo impiego, via Baretti 9/d traversa via Nizza.

A.A.A.A. A L. 7 milione mensile cercasi ragazzi/e per facile lavoro, [illegible] nel cortile, angolo via Lagrange.

A.A.A. ALTO guadagno [illegible] offre a [illegible]zi/e per lavoro organizzato anche se primo impiego via Nizza 21 nel cortile.

CERCASI coppia domestici referenziati presso famiglia. Tel. 830.581 - 877.374.

impiegati

AGENZIA Immobiliare cerca ambosessi esperti acquisizione auto propria età minima 23 anni diplomati. Tel. 539.181.

CERCO anche part-time personale com[illegible]e per settore immobiliare, importante serietà ed onestà. Tel. 506.691.

IMPIEGATO/A venditore 1° categoria contratto nazionale cerca industria metalmeccanica Torino. Si desidera esperienza di vendita biennale settore tecnico [illegible] residenza Asti o circondario altro [illegible]sidente a Torino [illegible]. Offre[illegible] stipendio contrattuale [illegible] aziendale rimborsi incentivazioni [illegible] Telefonare 531.181 Riorimondial società in[illegible]

[illegible] [illegible] [illegible] vendita [illegible] immobiliare cerchiamo esperti disponibili[illegible] operativa. Tel. 830.218 ore 16/1[illegible]

SOCIETA' finanziaria assume immediatamente impiegato/a mansioni direttive preferibilmente ragioniere indispensabilmente auto propria. Tel. 746.868 ore ufficio.

Rappresentanti

A importante società [illegible]ersi per le proprie filiali in Piemonte necessitano 4 attivi venditori per vendita articoli di utilità tecnica in ogni azienda. Offresi minimo garantito concorso spese inquadramento di legge possibilità di carriera in tempi brevi. Tel. per [illegible]untamento 011 305.030.

CONCESSIONARIA di pubblicità cerca agenti zona Torino e provincia per vendita spazi pubblicitari nota rivista alta tiratura. Tel. 011 701.613.

(continua)

Uno degli assassini dell'orefice Baudino arrestato dai carabinieri in Germania

PRESO A MONACO CARDILLO PER DROGA E AUTO RUBATE

Individuato dai militari del nucleo operativo di Torino e dalla polizia tedesca - Un giudice di sorveglianza romano gli aveva concesso una licenza per «buona condotta» ■ Rebibbia - Di qui la fuga all'estero

E' stato ritrovato in Germania Giuseppe Cardillo, [illegible] Giuseppe Baudino, ergastolano, resosi irreperibile dopo una «*sorprendente licenza*» concessagli dal giudice di sorveglianza del carcere [illegible] I carabinieri del nucleo operativo di Torino l'hanno braccato per oltre un anno. L'hanno rintracciato a Monaco di Baviera dove aveva impiantato un'ennesima attività criminale: [illegible] auto rubate.

Al momento dell'arresto da parte [illegible] polizia tedesca, [illegible] precise indicazioni di un ufficiale dei carabinieri [illegible] quale con due sottufficiali del Nucleo operativo aveva compiuto diversi viaggi [illegible] Repubblica federale, il Cardillo era nascosto nell'alloggio dove abitava. La polizia ha recuperato mezzo chilo di eroina e 46 mila marchi pari a 30 milioni di lire. Ma non era che l'inizio di [illegible] brillante operazione dei militari [illegible] ha portato in carcere altre sette [illegible] fornivano ai «boss» le [illegible] commerciare in mezza Europa. Tutte [illegible] grossa cilindrata che venivano «riciclate».

I membri della [illegible] Sergio Ottella, 37 anni, via Signorelli 3; [illegible] Carle, [illegible] anni, via Argentera 12; Pino Panini, [illegible] anni, via Negarville 29; Franco Emanuel, [illegible] anni, [illegible] Monti 28; Giancarlo Saroglia, 28 anni, strada Cartman 51; tutti di Torino e Gabriella Revello, 41 anni, moglie del Carle, 41 anni, Castagno d'Asti e Giorgio Genta, 44 anni, di N[illegible]

Ma gli uomini del colonnello Paradiso, la mente organizzatrice, sono arrivati a sequestrare una Bmw con targa tedesca [illegible] in Italia dallo stesso Cardillo: sarebbe servita a trasportare un cadavere. Un [illegible] omicidio di cui Cardillo dovrà rispondere in Germania. Dalle prime notizie s'è appreso che il Cardillo coi suoi amici si scontrò in un bar con un marocchino tossicodipendente. Ci fu una rissa nella quale il marocchino rimase ucciso. Il cadavere venne portato via dai suoi [illegible]

A quanto pare gli arresti sono avvenuti il mese scorso ma le esigenze [illegible] hanno impedito fino ad oggi che la notizia trapelasse. Giuseppe Cardillo, considerato un delinquente particolarmente pericoloso, [illegible] aderente [illegible] Nap (Nuclei armati proletari), [illegible] stato condannato prima all'ergastolo e poi [illegible] altri due anni e dieci mesi per una sanguinosa tentata evasione [illegible] carcere di Saluzzo nel febbraio del '77.

Originario di Capua aveva vissuto un certo periodo [illegible] Cuneo, dove risiedono [illegible] genitori, per poi trasferirsi [illegible] Torino dove, giovanissimo, s'avviò [illegible] via [illegible] crimine. Passò dai furti alle rapine. Si unì [illegible] Giorgio Panizzari, [illegible] Sebastiano Di Luciano e a Vincenzo Ferrara. La loro attività culminò nel [illegible] con l'omicidio dell'orefice Baudino. Fu l'attuale questore di Venezia, Giuseppe Montesano, allora capo della mobile nella nostra città, [illegible] identificarlo attraverso un'impronta. Lui, sicuro [illegible] sé, saputo che era ricercato, si presentò spavaldo dopo due giorni dicendo: «*So che mi ricercate. Eccomi*». Non sapeva che c'erano prove sufficienti per incriminarlo [illegible] non sospettava che [illegible] moglie dell'orefice l'avrebbe, senza ombra [illegible] dubbio, riconosciuto mentre sparava [illegible] due pistole contro il marito. [illegible] tribunale lo condannò all'ergastolo.

Irriducibile si unì ai terroristi in carcere e con loro tentò di evadere [illegible] «Castiglia» [illegible] Saluzzo. In tre [illegible] calarono [illegible] [illegible] [illegible] servendosi [illegible] [illegible] fune mentre all'interno del penitenziario incominciava una sommossa. Due colpi [illegible] mitra, sparati [illegible] una guardia lo colpirono alle gambe ma [illegible] fermarlo definitivamente fu un cane lupo-poliziotto. Gli altri due fuggitivi, Franco Bartoli [illegible] Luigi Bosso, in [illegible] per rapine e altri [illegible] minori, rimasero anch'essi feriti: [illegible] primo alla mascella mentre il [illegible] riportò alcune fratture. Giuseppe Cardillo [illegible] portato [illegible] Torino per essere curato e trasferito successivamente a [illegible]

Cinque [illegible] dopo, riceve [illegible] «vacanza premio» [illegible] *colpevole non c'è niente* [illegible] *male* [illegible] *uno finisca così. Fatalità* [illegible] *ingenuità mi hanno portato ad essere un colpevole eccellente*».

[illegible] arresti compiuti in Germania con un Giuseppe Car[illegible] [illegible] una volta alla testa di un'organizzazione a delinquere (con una nuova imputazione di omicidio), smentisce decisamente quanto [illegible] cercato di far credere circa la [illegible] patetica storia [illegible] le disperate condizioni di salute.

Il criminale Cardillo, omicida, grazie all'attività [illegible] carabinieri è [illegible] una volta assicurato alla giustizia. [illegible] speranza che [illegible] [illegible] giudice di sorveglianza, [illegible] verrà [illegible] in Italia, non indulga un'altra volta in libertà mai riposte.

Rigaldo

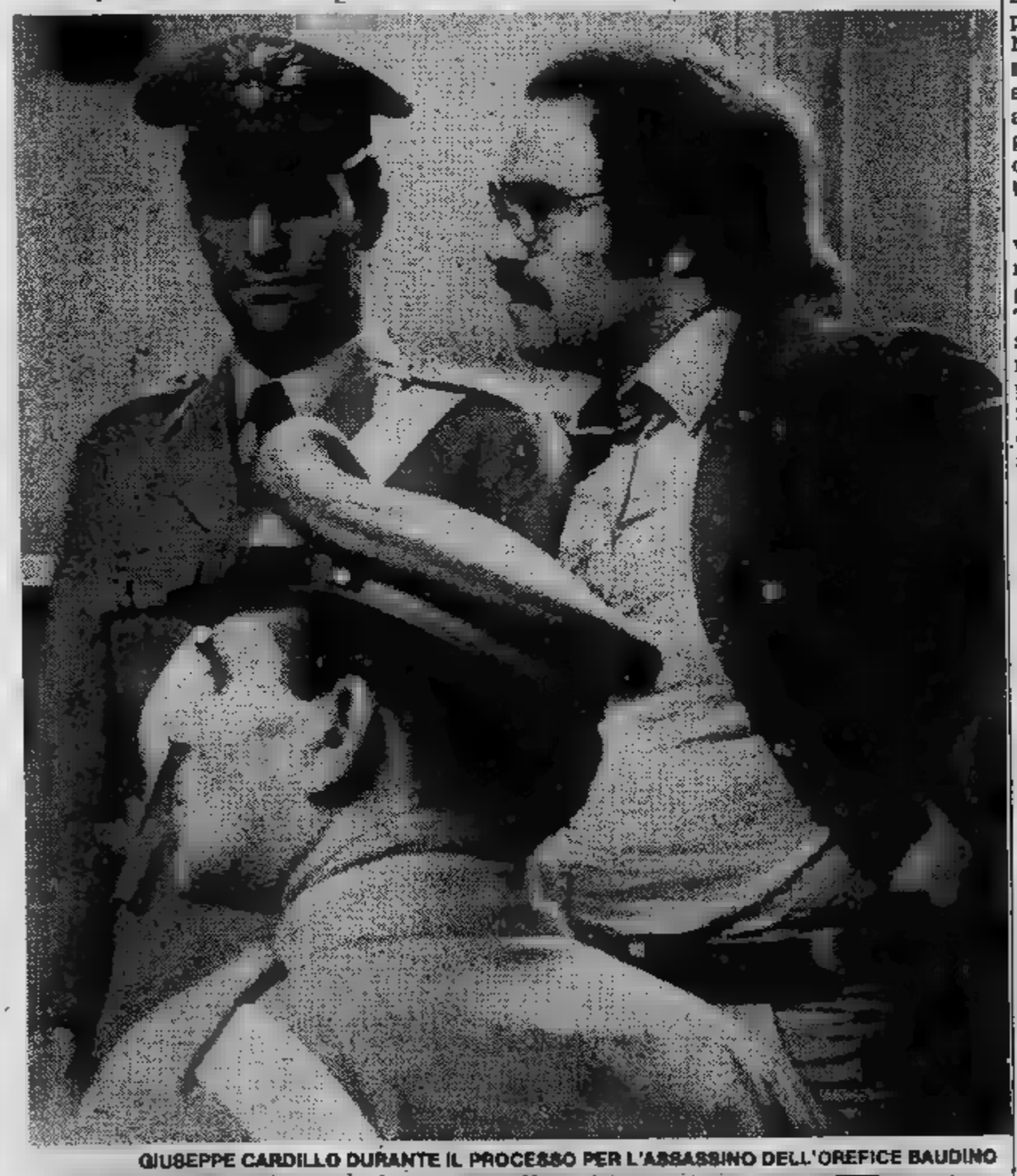

GIUSEPPE CARDILLO DURANTE IL PROCESSO PER L'ASSASSINO DELL'OREFICE BAUDINO

SERGIO OSELLA

FRANCO EMANUEL

GIANCARLO SAROGLIA

Cronache dal PSI

GIOVANNELLI Silvana [illegible] n. 18) è [illegible] delle [illegible] in lista per il PSI. Impiegata SIP, [illegible] più di [illegible] nel sindacato, [illegible] dirigente [illegible] Federazione Lavoratori [illegible] zioni. «*La* [illegible] *può essere considerata una* [illegible] *collettiva. Infatti* — [illegible] *GIOVANNELLI* — *come coordinamento* [illegible] *Psi, avevamo chiesto una presenza* [illegible] *15%* [illegible] *liste. Non potevo, quindi, che tenere fede a questo obiettivo*».

LA GANGA Tutti i politici [illegible] il video in sostituzione del comizio [illegible] una volta. LA GANGA (Candidato PSI alla Camera n. 20) è spesso invitato [illegible] [illegible] leader politici per la sua padronanza del [illegible] televisivo. Con lui, anche Rossi di [illegible] [illegible] voluto correre [illegible] rischio [illegible] «diretta». Pescata, nel corso del match in TV una frecciatina di LA GANGA a Montelera: «*E' vero che,* [illegible] *tua moglie, sei autoritario (almeno in casa), ma sincero ed idealista?*». Risposta meditata del DC: «*E' vero sono sincero* [illegible] *idealista*».

VIDEOGRUPPO ore 23,30

GIUSEPPE LA GANGA
Direzione nazionale PSI

FRANCO BARBERO
attore

«Due parole ai torinesi»

echi di cronaca

Gasolio
Riscaldamento meno caro
Risparmio oltre 10%

con l'esclusivo sistema Cobitcal avrete la giusta temperatura ambientale risparmiando gasolio e denaro. Il sistema è indicato per gestioni forfettarie e in economia. Per preventivi ed informazioni: ditta Barbero Riscaldamenti, corso Casale 400, Torino, tel. [illegible]

che bello, comprare [illegible]

[illegible] **CAROSELLO**

Via Gorizia 52 Via Bertola 15 Via [illegible] 81

GRANDIOSA
FIERA DEL BIANCO
con
VENDITA PROMOZIONALE
[illegible] SCONTO 15%
su tutti gli articoli
● BIANCHERIA PER LA CASA
■ INTIMA - MAGLIERIA
TENDAGGI

Comunic. Legge n. 69

Tra 15 giorni la giunta per il Piemonte

è stato deciso nulla. Tutti i capigruppo hanno rilanciato proposte già di- La soluzione della crisi politica del Piemonte è strettamente legata ai ri- elettorali. Quindi, soltanto dopo il giugno possibile leggere gli equilibri dai quali potrà la maggioranza destinata a condurre la Regione l'85. Meno due ore ieri state sufficienti riunione dei capigruppo, un veloce dibattito e il rinvio di altri 15 giorni.

Ha Corrado Montefalchesi, consigliere pdup attaccando il psdi e parlando «*interessi bottega*». Montefalchesi ha manifestato perplessità sulla possibilità che il risultato elettorale essere usato per mettere in crisi l'alleanza che otto anni guida il Piemonte. Il rappresentante pdup anche ripreso le polemiche sollevate da quotidiano che nei giorni scorsi ha parlato «*di racket giornalisti a Torino*». chiesto si riunisca subito commissione informazione consiglio per sentire il redattore di quel giornale, per assicurare una «*corretta informazione*»; Bianca Vetrino, capogruppo del pri criticato la situazione paralisi della Regione ha riproposto l'alleanza coi partiti laici. Il neocapogruppo partito Sergio Marchini ha rilanciato i contenuti di un documento firmato qualche fa liberali repubblicani.

E' stato ancora una volta psdi a l'attenzione degli altri partiti. Dei consiglieri «sol nascente» era presente soltanto Germano Benzi, presidente dell'assemblea.

il neocapogruppo del psi Michele rispondere ai laici. «*Noi* — ha detto — *non siamo responsabili della paralisi amministrativa. Abbiamo formulato proposta di giunta non è stata accolta*». «*Credo comunque* — ha continuato capogruppo comunista Rinaldo Bontempi — *che anche dopo elezioni del giugno sia possibile pensare a soluzioni diverse dall'alleanza sinistra*».

Ha risposto Giampaolo Brizio a nome della democrazia cristiana. Ha respinto l'accusa di non saputo essere forza alternativa alla maggioranza socialcomunista richiamando le numerose proposte di legge presentate. «*Abbiamo predisposto un programma e presto presenteremo alle altre forze politiche*».

g. m. r.

Settimo, i soci della Cooperativa sperano nell'aiuto della Regione

Manca meno di un mese data fissata per l'asta c'è il rischio perdere la entro breve tempo - Una trentina di iscritti vuol rinunciare all'alloggio, gli resistono

SETTIMO — *Per i 110 della cooperativa «Patrizia» di Settimo fa sempre più incombente il pericolo della vendita all'asta loro casa. Manca un mese al 7 luglio, data fissata tribunale per l'atto vendita, richiesto da un'impresa di costruzione, che vanta credito milioni.*

Una cifra modesta in rapporto al valore degli immobili, valutati in 7 miliardi, sufficiente però a mettere in moto la procedura fallimento cooperativa, anche perché ditta edile se sono aggiunte altre e purtroppo anche l'istituto credito che ha tre mutui un importo circa miliardi e mezzo.

Un prestito richiesto per avviare la costruzione degli alloggi, in attesa del mutuo tasso agevolato da parte Stato, dato per scontato parte dei vecchi dirigenti della cooperativa, e purtroppo non concesso sembra per un errore nella domanda.

Due anni fa i 110 soci andati ad abitare gli alloggi via della Costituzione, ma i debiti la banca non ancora estinti, anzi, aumentano a vista d'occhio, perché oltre al capitale bisogna restituire gli interessi. A fine giugno una consistente: assommata agli arretrati, circa dieci milioni per famiglia. Poche sono in grado versare questa cifra, non contraendo nuovi debiti amici parenti, poiché si tratta famiglie a reddito modesto.

Ora, con la richiesta fallimento della cooperativa e la vendita all'asta, c'è il rischio di perdere entro breve tempo la e in questa drammatica situazione fra i soci mancano le polemiche tra vorrebbe rinunciare all'alloggio (una trentina) per liberarsi debiti chi vuole tutti i costi la casa, dopo avere sborsato già venti milioni.

Questi sperano ora, visto tutte le porte sembrano chiuse, presidente Pertini e a lui hanno indirizzato un'accorata petizione firmata da capifamiglia, chiedendo il suo intervento. «Ci troviamo, signor Presidente, — dicono nella lettera — in 110 famiglie (circa 500 persone) disperazione. Il clima che regna nelle nostre case difficile descriverlo in una lettera. La vecchia amministrazione della cooperativa stessa è per della maggioranza dei soci, togliendo così il presidente l'amministratore dalle loro responsabilità invece obbligarli a fare qualcosa per salvare la cooperativa. Abbiamo vissuto e viviamo dalla tensione all'interno delle nostre famiglie, condizioni indicibili».

«Molti di noi hanno già avuto lo sfratto passato, e poi gli iscritti a Venaria ad cooperativa che fallita (per i propri risparmi) approdati poi alla "Patriria", e stanno rischiando perdere nuovamente la casa. Come sempre, avrebbe sopravvento legge del più forte che specula sul più debole: lupo che mangia l'agnello. Noi vogliamo salvare nostro alloggio — continua la lettera — pagando ciò che giusto, secondo certezze che si dovranno avere, e possibilmente secondo le nostre disponibilità. Vogliamo poter nella nostra che nessuno ci dica andarcene fra 3, 10 anni, né mai».

«Confidiamo che lei voglia intervenire e prendere in considerazione queste famiglie. L'unica via giusta che permetterebbe risolvere i nostri problemi senza troppe ansie sarebbe quella di ottenere, anche se con ritardo mezzo, mutuo agevolato. Solo così tutto andrebbe a posto, si potrebbe ritrovare la serenità perduta».

Conclude petizione dei soci della «Patrizia»: «Sappiamo che alla Regione arrivati fondi destinati ai mutui per casa. Per la nostra cooperativa basterebbero 2,5-3 miliardi per permetterci sistemare scadenze arretrate».

Piero Galasco

•Stamane i lavoratori della SGE, fabbrica di circuiti stampati con 150 dipendenti, hanno presidiato la piazza del comune di Druento. L'azienda chiude per mancanza liquidità, nonostante abbia un portafoglio ordini notevole.

Oggi e domani

Questa sera alle ore 21, i del Centro civico di via Monte Ortigara, per il ciclo di conferenze sull'educazione prevenzione sanitaria organizzato Circoscrizione in collaborazione con Ospedaliero «Martini Nuovo» con altri Presidi di zona, dott. Tagliacozzo parlerà sul tema: «Collaborazione la famiglia del malato mentale per realizzazione dell'attuale legge psichiatria».

• Continua a Borgo Vittoria l'anno circoscri- donna «Al di del sopruso, donna come?»: domani è in programma spettacolo sketches sulla problematica del lavoro femminile intitolato «Giro di do...», interpretato gruppo «Le streghe». L'iniziativa avrà luogo presso i giardini Don Gnocchi Sospello, alle ore 21. Ingresso libero.

• Questa alle 20,30 consiliare della Circoscrizione S. (Villa Amoretti Parco Rignon - Via Filadelfia 265), si terrà una assemblea pubblica sugli investimenti 1983.

FINO AL 30 GIUGNO TE LO VALUTIAMO ALMENO

1.000.000

ACQUISTANDO UN'AUTO* CON 1 MESE DI PROVA E 1 ANNO DI GARANZIA

Sistema Usato Sicuro

PAGAMENTO FACILITATO FINO A 42 MESI

una iniziativa esclusiva della concessionaria

AUTOFRANCIA

2 SEDI

CORSO FRANCIA 341 TEL. 796410

CORSO TRAPANI 116 TEL. 339018

sabato aperto tutto il giorno

*contrassegnata con la stella nazzurra

anche di pomeriggio con Prontabanca 24 ore su 24 7 giorni su 7

Una necessità improvvisa denaro può succedere a chiunque, ma una grande banca sa come risolverla: Prontobanca, lo sportello di prelevamento automatico che funziona 24 ore su 24, tutti i giorni, anche sabato domenica presso numerosi sportelli CRT. Prontobanca CRT fa parte del sistema nazionale BANCOMAT con centinaia di sportelli automatici in tutta Italia.

Richiedete gratuitamente carta di prelievo e l'elenco degli sportelli presso tutte le agenzie CRT.

è un servizio della CRT

CASSA DI RISPARMIO DI TORINO

LA BANCA CHE CRESCE PER VOI

Severino [redacted] procuratore generale della Repubblica

Piemontese, sessantacinquenne, ha sempre ricoperto incarichi [redacted] magistratura inquirente

IL DOTTOR ROSSO

Da ieri il dottor Severino Rosso [redacted] procuratore generale della Corte d'Appello. [redacted] questa nomina, ratificata ieri dal Consiglio superiore della magistratura presieduto dall'avvocato Giancarlo De Carolis, il dottor [redacted] raggiunto il vertice della magistratura inquirente in cui [redacted] operato sin dall'inizio della carriera.

[redacted] sessantacinque [redacted] fa a Mondovì, Severino Rosso può [redacted] considerato un to-[redacted] perché nella [redacted] città ha ricoperto la maggior parte degli incarichi. E' proprio a Torino che ha svolto il periodo di tirocinio, iniziato nel 1941. [redacted] primo incarico [redacted] stato [redacted] procura della Repubblica [redacted] Cuneo, [redacted] sostituto procuratore, fino al [redacted] con questa qualifica che, in quell'anno [redacted] Torino dove [redacted] vengono assegnate importanti inchieste.

Nel '61 (allora i magistrati facevano carriera per concor-[redacted] e non [redacted] anzianità, [redacted] adesso), il magistrato diventa consigliere di Corte d'Appello e viene trasferito ad Aosta [redacted] la qualifica [redacted] procuratore della Repubblica.

Dopo una breve permanenza in quella [redacted] torna a Torino [redacted] la qualifica di procura-[redacted] Repubblica aggiunto. In quell'epoca [redacted] procuratore [redacted] Repubblica il dottor La Marca che non [redacted] un accentratore e lascia ampie deleghe all'aggiunto che, in pratica, sovraintende alle inchieste più importanti condotte [redacted] sostituti.

Nel '77 [redacted] alla Procura generale [redacted] cui oggi è diventato capo.

Piemontese di vecchio stampo Severino Rosso ha [redacted] disdegnato [redacted] pubblicità e, nonostante si sia [redacted] pato [redacted] clamorosi fatti di cronaca, il suo nome e la sua immagine sono apparsi rara-[redacted] sui giornali sebbene con i giornalisti abbia [redacted] intrattenuto rapporti cordiali e corretti.

[redacted] stasera in corso [redacted] 65A [redacted] Cit-Turin

Corneli, redivivo [redacted] gulag parla [redacted] stalinista

Per 24 anni dal 1936 al 1960 prigioniero [redacted] la Vorkuta e la Kolima - Quando tornò in [redacted] soltanto Terracini gli prestò ascolto - Fu [redacted] passare per un folle lunatico

Stasera [redacted] 20,30 [redacted] consiglio circoscrizionale di Cit-Turin, in corso [redacted] 65A, [redacted] Corneli [redacted] conferenza stampa sui gulag staliniani.

[redacted] CORNELI, SCAMPATO AI LAGER [redacted]

Un nuovo «samizdat» [redacted] Corneli, «Due lettere aperte agli ex-senatori comunisti Vittorio Vidali e Antonio Roasio», [redacted] uscito in questi giorni, proprio [redacted] vigilia [redacted] convegno torinese (organizza-[redacted] Club «Kuliscioff» e «Russel») dedicato all'emigrazione antifascista in Urss [redacted] agli «italiani nel Gulag»: tra i relatori Guelfo Zaccaria (autore [redacted] '64 del pamphlet «Duecento comunisti italiani vittime dello stalinismo», ripubblicato adesso [redacted] SugarCo con il titolo «A Mosca senza ritorno») e il «redivivo tiburtino» Dante Corneli, [redacted] e battagliero nonostante gli 83 anni e un'esperienza terribile alle spalle: quella dei la-[redacted] staliniani, dove ha vissuto 24 anni della [redacted] vita (1936-1960), tra [redacted] Vorkuta [redacted] la Kolyma, il «crematorio bianco» descritto nei tragici racconti [redacted] Varlam Scialamov; quando tornò in Italia negli Anni 60, [redacted] tra i suoi compagni [redacted] partito (Corneli, prima [redacted] emigrare [redacted] Russia, dirigeva [redacted] sezione [redacted] del PCd'I) volle credere al [redacted] conto sugli orrori dello [redacted] nismo e del Gulag.

Fu fatto passare per un vecchio lunatico, [redacted] limite [redacted] follia, ed emarginato. Solo Umberto Terracini gli prestò ascolto e consenso. Perciò, a [redacted] degli Anni 70, decise di pubblicare, [redacted] proprie spese, per mandarli agli [redacted] compagni, [redacted] storici [redacted] giornalisti, [redacted] suoi «samizdat», pieni [redacted] circostanze, nomi, accuse, anche terribili, sulla responsabilità [redacted] dirigenti dell'emigrazione comunista italiana in Urss, sul clima di profonda frustrazione, terrore che [redacted] tra gli emigrati [redacted] in Urss, inve-[redacted] dell'utopia realizzata, avevano trovato [redacted] regime tirannico e spietato di Stalin.

Dei «samizdat» di [redacted] (il tutto una decina [redacted] «brossure», [redacted] contare l'autobiografia uscita sei anni fa presso «La Pietra» dal titolo «Il redivivo tiburtino») ci si è cominciati ad accorgere solo due [redacted] tre anni fa: [redacted] pci ha sem-[redacted] opposto [redacted] silenzio tenace e imbarazzato. La testimonianza [redacted] Corneli è traumatica per un partito che vuole vedere la propria [redacted] soltanto sotto il segno della [redacted] Il pci, con il suo gruppo dirigente togliattiano, è passato a [redacted] aperto revisionismo senza aver affrontato i [redacted] 20° [redacted] 22° congressi, capaci di inchioda-[redacted] sul [redacted] degli accusati quanti, in primo luogo Togliatti, [redacted] partecipato alle repressioni tragiche che colpirono tutti i partiti [redacted] nisti del Komintern, o ne erano stati complici, o le avevano coperte con [redacted] mensogna e/o con il [redacted]

E' questo il problema di fondo che emerge [redacted] testimonianza [redacted] Corneli: personaggi come Roasio o Vidali, emblematici della parte più oscura [redacted] pci negli anni staliniani, vengono [redacted] da Corneli di [redacted] avuto parte attiva ora nelle delazioni, ora in [redacted] simili a quelle di Vidali, [redacted] si sarebbe macchiato di assassini e provocazioni cruente: Corneli, a proposito [redacted] Vidali, cita i casi dell'attentato contro Trotskij al Messico; dell'assassinio del leader comunista cubano Mella, sospettato di simpatie trotskiste; della repressione dei comunisti dissidenti del partito operaio [redacted] unità marxista (poum) [redacted] degli anarchici [redacted] Barcellona (tra cui [redacted] italiani Berneri e Barbieri); del rapimento e dell'assassinio del leader del poum Andrés Nin.

Corneli chiama Roasio [redacted] Vi-[redacted] un contraddittorio, lancia una sfida. Ora, il problema non [redacted] tanto della responsabilità dei due personaggi, ormai [redacted] lontani da tempo dalla politica [redacted] (e anche di Paolo Robotti, l'ex operaio torinese, cognato [redacted] Togliatti, scomparso un anno fa, compilatore di una lista di 92 vitti-[redacted] italiane di Stalin, recente-[redacted] pubblicata su un falso [redacted] di «Rinascita»): [redacted] quello delle responsabilità [redacted] Togliatti [redacted] dell'attuale pci [redacted] demandare [redacted] storici, [redacted] non a una più ampia valutazione politica, la ricerca sugli Anni 30 e 40.

Paolo Spriano [redacted] fatto qualche passo in questa dire-[redacted] nel suo recentissimo «I comunisti europei e Stalin» (edito [redacted] Einaudi): [redacted] ai temi dell'emigrazione italiana [redacted] Urss [redacted] soltanto due pagine frettolose.

Perciò duplice è il fine (e il valore) della lotta contro il silenzio intrapresa [redacted] Corneli (e con lui da uomini [redacted] Zaccaria, Alfonso Leonetti, Renato Mieli): [redacted] «condannare all'oblio» vittime [redacted] Gulag co-[redacted] Edmondo Peluso, Vincen-[redacted] Baccalà, Emilio Guarlaschelli (di cui la compagna di quei tragici tempi, Anna Masutti, ha pubblicato nell'autunno scorso il commovente epistolario nel libro «Una piccola pietra», edito da Garzanti), Francesco Ghezzi, Lino Manservigi e altre decine e decine (centinaia, secondo Corneli) [redacted] italiani inghiottiti dal Gulag; costringere il pci [redacted] ripensare la propria storia, passando attraverso [redacted] esame doloroso e traumatico, ma necessario, [redacted] vuole veramente rompere [redacted] un passato che lo lega ancora agli anni bui dello stalinismo.

Piero Sinatti

Taccuino elezioni

• [redacted] — Ore 18,30, c. Belgio, Montalera, Notaristefano, Martina; 18,30, cinema Vanchiglia, Porcellana; 20, La Salle, Botta; Montalto Dora, Caffaro, [redacted], B[redacted]n; Ciriè, Lega, Cerchio; 21, Madonna Campa-[redacted] Porcellana; Ivrea, Bodrato, Lega; v. [redacted] Gallo, [redacted] Moncalieri, Martina; [redacted] Chieri, Donat-Cattin, Porcellana, [redacted] Jervolino, Triglia, Caviglieasso; 22, Balangero, Martina, Vietti; Castellamonte, Bodrato; Ivrea, Botta.

• PSDI — Ore 18, Cuorgnè, Battistella, Girotto; 18, c. Francia, Carta, Mosca, Amendolia; v. San Francesco d'Assisi, Lerro; 20, Mappano, Battistella, Treglia, Sciuto; 21, Grugliasco, Lerro, Sabatini, Tosalli; Claviere, Picat Re, Carta.

• DP — Ore 13, Tonelli di c. Francia, Ferrario; porta [redacted]-Stura, Marcolungo; Carello.

[redacted] (Lor); 18, v. Maria Vit-[redacted] (Lor); Aaritalia, [redacted] (Lor); 16,45, [redacted] socialerie, Staglianò; 17, [redacted] ribaldi, [redacted] 21, Pinerolo, Auditorium, [redacted] Serafini, [redacted] su «Energia, ambiente, [redacted] zia» con [redacted]

Le [redacted] obiettori [redacted] ze [redacted] alle [redacted] in [redacted] 3, un dibattito sulla pe-[redacted] intervengono Marisa [redacted] in [redacted] e [redacted] Bussone, [redacted] Loc, [redacted] la dp.

• PCI — Ore 13, porta [redacted] rafiori, Libertini; 18,30-19, «A tu per tu con i cittadini», p. C. Felice con Mantredini, Sirocci, Boaisio; 18, v. Sansovino, [redacted] Grugliasco, p. 1° Maggio, Gianotti; 20, p. IV Marzo, Maiorano; 21, San Mauro, Alesia, Monce-[redacted] p. Dante, [redacted] bino, Grijuela; Borgaretto, Polidoro; Belforte, Neapolo; Cassia, Libertini.

Ore 21, Unione Culturale dibattito «Una scelta per la scuola» intervengono: Lucio Pisani, Florenzo [redacted] Eleonora [redacted] sio, Giovanni Ferrero, [redacted] Grazia Sestero.

• PLI — [redacted] 15 [redacted] Torre 2 professor Cavallo, 21 Centro incontro quartiere 18, Mario Giordano; 18, v. Lagrange, Truffelli, Bastianini; 17, p. Castello, Fraikai, [redacted] Ore 11, Hotel Turin, Attilio Bastianini presenta il libro «Trenta [redacted] gione».

• PSI — [redacted] 12,30 [redacted] ywell [redacted] Caluso, [redacted] Noya; 13, porta 21 Fiat, Enrietti, Rega; 13,30, Collegno, Amato, La Ganga, Mattina; 14,30, Collegno, Fiandrotti; 15, Convitto statale, La Ganga; 17, Susa, Mattina; 19, San Paolo, Salerno; 20, [redacted] Erba, Fiandrotti; [redacted] Lanzo, [redacted] Noya; None, [redacted] 21, Nichelino, Fian-[redacted] Fiat, Enrietti; 22, Avigliana, Enrietti; Iacp, La Ganga; [redacted] Magnani Noya; Circolo Amici, [redacted] 23, Teatro Zeta, La Ganga.

• PIEMONT — [redacted] 15, [redacted] Garibaldi, Gremmo, [redacted] Bertori; 21, Casale, Gremmo, Giballi.

• PRI — Ore 18, [redacted] Turin, Arisio; [redacted] Gandolfi, Tedino, Forapani; [redacted] Casale, La Malfa; 21, Collegno, [redacted] Forapani; Ivrea, Arisio, Grigno-[redacted] 22,30, Alpignano, Gandolfi. Omaggio edera: 9,30-12, Gassino, Leinì, Robassomero, Mathi.

• PDUP — Ore 13,15, porta [redacted] Mirafiori, Franconi; 21, Torre Pellice, Franconi.

Facilitazi[redacted] agli [redacted] che viaggiano

Si informano gli elettori che, in occasione delle prossime consultazioni elettora-[redacted] che [redacted] luogo il [redacted] 27 giugno p.v., sono state predisposte le consuete facilitazioni [redacted] viaggio; 70% per i viaggi in ferrovia agli elettori residenti nel territorio nazionale, viaggi gratuiti per i residenti [redacted] ro; facilitazioni varie [redacted] previste dalle società di navigazioni e aeree.

[redacted] sabato [redacted] Torino

Sabato 18 giugno al Teatro Alfieri di Torino parlerà l'on. Ciriaco De Mita, [redacted] tario politico della [redacted] crazia cristiana.

Parteciperanno alla [redacted] nifestazione anche i ministri [redacted] e Goria, capili-[redacted] dei candidati [redacted] Came-[redacted] dei deputati [redacted] circoscrizioni piemontesi.

LOUIS ROBERT ITALIA
Casa [redacted] vendite all'asta

IMPORTANTE VENDITA ALL'ASTA

di una collezione [redacted]
TAPPETI ORIENTALI
[redacted] antica e vecchia manifattura

Saranno posti in vendita al miglior offerente:

TAPPETI PERSIANI:
Malayer - Tabriz - Kashan - Hamadan - Lilion - Baktiari - Shiraz - Kirman Laver - Teheran, ecc.

TAPPETI CAUCASICI:
Shirwan - Kasak - Derbent - Doghestan

TAPPETI ANATOLICI:
Sivas - Isparta - Ladik - Milas - Gordes - Kayseri - Yahyali - Yaçibedir - Bergama - Hereke - [redacted]

ESPOSIZIONE
giovedì 16 - venerdì 17 - sabato 18 giugno
[redacted] 16 alle 20

ASTA

lunedì	20 giugno ore 17,30 ed ore 21
martedì	21 giugno [redacted] 17,30 ed ore 21
mercoledì	22 giugno ore 17,30 ed [redacted] 21
giovedì	23 giugno ore 17,30 ed ore 21

LOUIS ROBERT ITALIA
C.so Vittorio Emanuele n. 109 - TORINO
Tel. 011/541.150

La «mala» conosce il movente dell'omicidio di corso Taranto

Difficile per gli investigatori ricostruire il passato ed i «giri» della prostituta uccisa lunedì [redacted] assieme [redacted] amico - I killer erano due: uno ha sparato, il secondo [redacted] in auto

[redacted] E ALFREDO ESPOSITO (NEL RIQUADRO) [redacted] NELL'AUTO

A tre giorni di distanza dallo spietato delitto [redacted] Taranto in cui un killer ha fred[redacted] Alfredo Esposito, 40 anni, e la sua amica [redacted] Scardilla, 39 anni, nessun indizio utile è venuto a fornire [redacted] seppur [redacted] traccia alla polizia [redacted] ai carabinieri. I due, [redacted] l'unica circostanza certa, sono stati uccisi [redacted] un [redacted] professionista alto circa [redacted] e 90 [redacted] nell'auto posteggiata sotto casa. Un «esecutore», chiamato probabilmente da qualche città lontana per svolgere il suo compito in cambio [redacted] una manciata di milioni che ora [redacted] già ritornato, tranquillo ed insospettabile, [redacted] suo [redacted] ambiente.

L'esperienza degli investigatori insegna che questo tipo [redacted] o si risolve nel vol[redacted] di poche ore oppure «tor[redacted] galla» solo a distanza [redacted] anni, quando nel mondo della mala si disfanno delle allean[redacted] e qualcuno ha la tentazio[redacted] vendicarsi spifferando alla polizia fatti compromettenti sui nuovi nemici.

Alfredo Esposito era [redacted] pregiudicato per furto ed [redacted] reati. [redacted] Scardillo una prostituta. Entrambi vivevano soli: i legami che avevano con i loro «giri» non sono noti alla polizia [redacted] carabinieri e, per ora almeno, [redacted] «dell'ambiente» ha avuto interesse a chiarire [redacted] movente del duplice delitto. Non esistono [redacted] persone o famigliari in grado di fornire [redacted] tracce. [redacted] investigatori non hanno nemmeno potuto esaminare l'Alfetta [redacted] usata dagli [redacted]sassini, (uno guidava e l'altro è sceso con due pistole in [redacted] per sparare), che forse [redacted] bruciata e gettata in qualche fiumiciattolo della periferia. L'unica persona che in passato [redacted] avuto noto[redacted] a che fare con Elvira Scardilla, Gianfranco Pozzaglio, protettore di una rivale [redacted] donna e protagonista di una sparatoria con suoi «amici», sembra esser [redacted] tutto estraneo al delitto. Per gli investigatori il compito di risolvere il «rebus» di sangue di [redacted] appare lungo e [redacted]

«Vende» un tredici contraffatto ad [redacted] barista per [redacted] milioni

Vittima del raggiro il titolare [redacted] una ricevitoria di corso Orbassano
L'autore della truffa un cliente che verrà processato ad ottobre

Il gestore di [redacted] ricevitoria [redacted] truffato [redacted] un cliente che, [redacted] cambio [redacted] una schedina contraffatta dalla quale risultava la vincita di [redacted]ci, [redacted] è fatto [redacted] assegno di [redacted] milioni.

Vittima del raggiro è Antonio Martino, [redacted] anni, titolare del bar-ricevitoria Irish Coffee di corso Orbassano 179. Molti clienti di questo bar sono favoriti dalla fortuna e, approfittando proprio [redacted] questo fatto, è venuto in mente [redacted] cliente abituale di architettare [redacted] truffa elementare che, però, non ha funzionato.

[redacted] Pietro Orecchioni, [redacted] anni, via [redacted] pretore [redacted] Torino, dottor [redacted] Guarna, l'ha rinviato a giudizio per truffa. [redacted] si celebrerà [redacted] 7 ottobre prossimo.

I particolari della truffa [redacted] sono ben noti perché entrambi gli interessati non ne parlano volentieri. Orecchioni [redacted] giocato [redacted] schedina nella prima settimana del me[redacted] 7 si era presentato [redacted] bar [redacted] di aver fatto [redacted] tredici. Solito rituale, offerta di bevande agli amici, grandi risate e battute di spirito.

A un certo punto Orecchioni ha confidato [redacted] titolare del bar [redacted] avere un bisogno urgente [redacted] denaro. I tredici, in quella settimana, erano paga[redacted] quattro milioni [redacted] lui non poteva attendere fino al giovedì, giorno in cui l'Intendenza [redacted] finanza avrebbe [redacted]to» le schedine. [redacted] così convince il gestore a dargli tre milioni. In [redacted] gli lascia [redacted] schedina e scompare.

Il 9 giugno Antonio Martino si reca [redacted] incassare, [redacted] scopre che la schedina è stata contraffatta. Orecchioni [redacted] staccato il bollino [redacted] giocata realmente effettuata [redacted] l'ha incollato su un'altra compilata dopo che erano [redacted] disputa[redacted] le partite. [redacted] mette allora a [redacted] l'autore [redacted] truffa [redacted] costui [redacted] si fa trovare. Espone l'episodio [redacted] pretura penale [redacted] il dottor Guarna, dopo [redacted] compiuto una serie di indagini, [redacted] deciso il rinvio a giudizio del cliente.

Ci ha [redacted] nello sconforto
Rosa Renzini in Bosio
Il marito [redacted] i figli **Ugo** e **Roberto** ed i parenti tutti [redacted] danno l'annuncio. Bene[redacted] salma il 17 (venerdì) [redacted] 7,45 ospedale [redacted]a Vittoria. [redacted] traslata e tumulata a Mercatino Conca. Si prega di non inviare fiori. La presente quale partecipazione e ringraziamento
—**Torino**, 16 giugno [redacted].

Improvvisamente è mancata [redacted] cari
Marta [redacted]
Lo [redacted] le sorelle, il cognato, nipoti e parenti tutti. Funerali venerdì [redacted] 8,30 Parrocchia Madonna degli Angeli. La cara salma proseguirà [redacted] Sartirana Lomellina (Pavia) dove [redacted] tumulata nella tomba di famiglia.
—Torino, 15 giugno 1983.

[redacted]
Margherita [redacted]
ved. Nigra
[redacted] annunciano sorella, fratelli, parenti tutti. Funerali oggi, ore 16,30, da via Rosta 3, servizio pullman.
—**Alpignano**, 16 giugno 1983

E' mancata all'amore profondo [redacted] milian lunedì 13 giugno [redacted]
[redacted] Poggi [redacted]
La salma è [redacted] tumulata a [redacted] Giorgio [redacted] Piano (Bologna) [redacted]di 15 giugno 1983 in forma strettamente privata.
— Torino, 16 giugno 1983.

Il **Consiglio di Amministrazione** ed i **Dipendenti** della **Compagnia Assicuratrice Unipol** partecipano con profondo cordoglio al dolore [redacted] loro [redacted] Enea Mazzoli e [redacted] familiari [redacted] la scomparsa [redacted] moglie
[redacted] Mazzoli
— **Bologna**, 16 giugno 1983.

Partecipano al dolore [redacted] famiglie Mazzoli Poggi gli amici: **Cuccia, Dezani, Gennaro, Magri, Sturu, Pugliai, Soletti**, [redacted]

E' mancato
[redacted] Caruso
anni 44
Addolorati lo annunciano moglie, figlio, genitori, suoceri, fratelli, sorella, cognati, nipoti. Funerali oggi ore 16,15 da via Alfieri 11, Moncalieri.
— Torino, 16 giugno 1983.

La [redacted] annuncia [redacted] immenso [redacted] la [redacted] del figlio
Gianni Palermo
di anni 16
Lo piangono la nonna, zii, zie e cugini. Alla professoressa [redacted] Urciuoli, ai medici e [redacted] del Centro di R[redacted]zione [redacted] Clinica Neurochirurgica, vada il ringraziamento profondo per l'affetto e le cure prestate. I [redacted] luogo [redacted] 17 ore 14,30 via Artisti 29 bis. La [redacted] è partecipazione e ringraziamento.
— Torino, 15 giugno 1983.

[redacted] famiglie **Brancato** e **D'Antuono** partecipano al dolore.

Tani e **Giancarlo Marzano** con papà e [redacted] sono affettuosamente vicini a Mimma.

Direzione, Insegnanti, Collaboratori e gli **Ex Compagni** della **Scuola Alma Parens**, ricordano con [redacted] l'allievo e compagno
Gianni Palermo
— **Torino**, 15 giugno 1983.

Mimma, tuo figlio ha raggiunto il suo papà. Sia la [redacted] il tuo conforto. **Cleo** e **Franco Scola**.

I fratelli [redacted] partecipano commossi [redacted] dolore di [redacted]

Le famiglie [redacted] e **Gaffuri** sono [redacted]cine a Mimma.

Le famiglie **Tumolo** [redacted] associano [redacted] dolore della cara Mimma.

Adriana [redacted] partecipando al suo grande dolore [redacted] fraternamente vicini [redacted] signora Palermo.

E' cristianamente spirata
Anna [redacted] Conti
in Gianoglio
Ne danno il triste annuncio il marito, i figli **Bruna, Luca, Elisabetta, Marco**, il padre, sorelle **Teresa, Edda, Maria Rosa**, fratelli **Ferruccio Felice** e famiglie, zie, zii, cugini, parenti tutti. Funerali in Nichelino, parrocchia Regina Mundi, oggi ore 16,30. **Beppe Gianoglio** ringrazia il Centro Dialisi dell'ospedale Martini, la Divisione Medicina dell'ospedale Santa Croce di Moncalieri ed il fraterno amico Virginio Garzena.
— **Nichelino**, 15 giugno 1983.

I cognati [redacted] e **Milena**, [redacted]ca, **Mimmo** e **Laura, Giorgio** e **Clara** e nipoti tutti, [redacted] zie [redacted] cugini **Aluffi** e **Beretta**, [redacted] e [redacted] piangono la [redacted] della loro carissima **ANNA**.

Gli amici **Fioretta** ricordando la [redacted] **ANNA** si uniscono [redacted] dolore di Beppe e figli.

Pina e **Mary** [redacted] vicini a Beppe e figli nel [redacted] dolore.

Silvio, Egle, Franco, Maria Cristina sono vicini a Beppe e famiglia.

Lidia e **Virginio** sono affettuosamente vicini a Beppe ed ai ragazzi.

[redacted] associano [redacted] al dolore di Beppe e famiglia: [redacted], **Vanna, Leo, Graziella**.

Partecipano al dolore del dottor Gianoglio e famiglia gli amici:
Aurelio e Anna Dema[redacted]
Alfredo e Luigia Merlo
Carlo e Renata Merlo.

Le famiglie **Colombino** partecip[redacted] al dolore del dott. Gianoglio e famiglia.

E' mancata
Albina Antoniotti
ved. Cantono
[redacted] danno il triste annuncio [redacted] **Luisa Facello**, cognati, nipoti e parenti tutti. Un particolare ringraziamento [redacted] dott. Celeste Arnò e alla signora Rosi Pavese per l'amorevole assistenza. I funerali hanno luogo oggi 16 corr. alle ore 14,30 nella parrocchia di S. Pellegrino (corso Racconigi, [redacted]. La [redacted] salma proseguirà per il Cimitero di Cunico (Asti), dove [redacted] tumulata.
—**Torino**, 15 giugno 1983

Cristianamente ha raggiunto in Cielo il suo adorato Luigi l'anima buona di
Cecilia Garella
ved. [redacted]
di anni [redacted]
Ne danno il [redacted] annuncio la sorella, la cognata, i nipoti e pronipoti **Morello, Delmastro, Zanero, Lasalva, Bertotti** e cugini. I funerali avranno luogo il 16 giugno 1983 in Monteu da Po partendo da via Cormoli 9 alle ore 16. La presente è partecipazione e ringraziamento.
—**Monteu [redacted] Po**, 16 giugno 1983.

E' mancata ai suoi cari
Maria Titti ved. [redacted]
anni 73
Anziana Michelin
L'annunciano la figlia **Savina** con il marito **Giuseppe Pozzo**, sor[redacted], cognati, nipoti, parenti tutti. Funerali giovedì 16 corr. ore 18 dall'abitazione, via Agnelli [redacted]. [redacted] presente è partecipazione e ringraziamento.
—**Lei[redacted]**, 15 giugno 1983.

Dopo lunghe sofferenze è mancato
Luigi Taliano
anni 77
Spilla d'oro Olivetti
[redacted] danno il tri[redacted] annuncio la moglie **Franca**, la figlia **Marisa** col marito **Piero Gelo** e le figlie **Antonella, Marina, Valentina**, la sorella **Ines**, i fratelli **Mario** e **Angelo** con le rispettive famiglie, nipoti, cugini, parenti tutti. I funerali avr[redacted] luogo giovedì [redacted] ore 15,30 partendo dalla chiesa di S. Lorenzo.
—**Ivrea**, 15 giugno 1983.

E' mancata all'affetto dei suoi cari
Margherita Frio
[redacted] Bartolomasi
anni 79
Addolorati l'[redacted] il figlio **Angelo** con [redacted] moglie **Elda Volta**, la nipote **Adriana** [redacted] marito **Franco Zanello** e piccola **Irene**, parenti tutti. Funerali in Rivoli, oggi, ore 14,30, parrocchia Nuova Collegiata. La [redacted] proseguirà per il cimitero di Pianezza.
— **Rivoli**, 16 giugno 1[redacted].

E' [redacted] all'affetto dei suoi cari
[redacted] Rensovich
in [redacted]
[redacted] danno l'annuncio a funerali avvenuti il m[redacted] **Vittorio**, il figlio [redacted], nuora e nipoti.
— **Redello**, Soggiorno «La [redacted]», 15 giugno [redacted].

Partecipano al dolore [redacted] Riccardo e Gilda per la perdita della [redacted]:
Sandro Marisa Alberti
Giulio Adriana Barberis
Raimondo Clara Barberis
Renzo Marisa Beltrami
Giorgio Maria Teresa Cantarini
Piero Leda De Donato
Michele Rita Gioppa
Marcello Graziella Martano
Roberto Silvana Merlo
Marco Marina Morini
Gianni Mariangela Sardi
Angelo Maria Teresa Vaineir
Armando Marisa Vergnano
Silvio Lena Vernoni
Giorgio Gemma Voghera.

E' mancata all'affetto dei suoi cari
Margherita Paola Ballesio
ved. Garbalino
di anni 81
[redacted] danno il triste annuncio il figlio **Giuseppe** con la moglie **Laura**, e i nipoti **Pietro** e **Giovanni**. I funerali avranno luogo alla c[redacted] La Quiete. Via Camandona 22.
—Torino, 15 giugno [redacted].

Il [redacted] giugno è improvvisamente mancata all'affetto dei [redacted] cari
Nella
[redacted] Migliorati
[redacted] ne danno l'annuncio: i figli **Piergiacomo** con [redacted] e [redacted] Gre[redacted] Fi[redacted] e Luca. La funzione religiosa avrà luogo il 16 giugno [redacted] 16 nella chiesa parrocchiale di Cumiana, il [redacted] funebre partirà dall'ospedale civile [redacted] Pi[redacted] alle ore 15,30.
— **Cumiana**, 15 giugno 1983.

Si uniscono al dolore le famiglie **Dilillo, Gamelli, Pinardi**.

Direzione e [redacted] tutti della [redacted] **Fiat** [redacted] **Gruppo FIAT** [redacted]dono viva pa[redacted] al lutto dell'ing. [redacted] Migliorati per la dipartita della mamma si[redacted]
Severina Pavoni
vedova Migliorati
— **Torino**, 16 giugno 1983.

E' [redacted] all'affetto dei suoi cari
Cosimo Bello
Ne danno triste [redacted]lie, fratelli, cognati, nipoti e parenti tutti. Le esequie avranno luogo venerdì alle ore 10,15 nella parrocchia S. Giulia. La presente è partecipazione e ringraziamento
— Torino, [redacted] giugno 1983

[redacted] **Ditta Aschieri** partecipa [redacted] dolore del proprio collaboratore signor Fimauro Bello e famiglia per la scomparsa del caro **FRATELLO**.

Condomini, [redacted] di **Corso Regina Margherita** 15 partecipano al dolore della famiglia Bello.

La cugina **Bianca** [redacted] viva parte [redacted] lutto per la scomparsa di
Ferruccio [redacted]
—Torino, 15 giugno 1983.

Cristianamente è mancata
Vittoria Piumatti
medaglia d'oro
della Pubblica Istruzione
L'annunciano cugini e parenti tutti. Funerali [redacted] Bra giovedì [redacted] giugno alle ore 17,30.
— **Bra**, [redacted] giugno 1983.

Ida ved. [redacted] Grosso e familiari [redacted]cordano la carissima **VITTORIA**.

Ha aperto gli occhi alla luce di Dio
Speranza Grassia
in Vigo
anni [redacted]
[redacted] piangono il marito **Giovanni**, la figlia **Anna M[redacted]** con **Carlo** e **Mario**; il fratello [redacted] **Piero, Raffaele** e **Marina**, [redacted] tutti. Funerali in Orbassano [redacted]nerdì 17 giugno [redacted] 10 chiesa parrocchiale, [redacted] Giuseppe.
— **Orbassano**, 15 giugno [redacted].

La famiglia **Martinotti Fiorito** prende viva parte al dolore della famiglia Vigo.

Partecipa al dolore la famiglia **Colom**[redacted]

La [redacted] e tutto il **Personale** della **Polymotor Italiana Spa** partecipano al lutto [redacted] ha colpito [redacted] famiglia [redacted] dirigente Innocenzo Piccinino con la scomparsa [redacted] padre
Luigi Piccinino
—**Genova**, 16 giugno [redacted].

La [redacted] di [redacted] partecipa con profondo cordoglio alla scomparsa [redacted] Socio
Angelo Rolfo
—**Torino**, 16 giugno 1983.

[redacted] prematura scomparsa [redacted]
Giulio Picca
—**Torino**, [redacted] giugno [redacted]

Il 13 giugno 1983 è cristianamente mancato
Camillo Bertero
[redacted] anni 93
[redacted] funerali avvenuti, la famiglia e i [redacted]renti tutti ne danno il triste annuncio. La cara salma riposa nella tomba di famiglia nel cimitero di Altessano.
— **Venaria**, 15 giugno [redacted]

Improvvisamente è mancata all'affetto dei [redacted] cari
[redacted] Renzi
anni 13
Con immenso dolore la piangono [redacted] mamma **Luisa Rainero**, il [redacted] Giuseppe, il fratello **Giorgio**, nonni, zii, zie, cugini, amici, parenti tutti. [redacted] particolare ringraziamento al prof. Ponzone e a tutto il reparto accettazione [redacted]. Infantile Regina Margherita. Funerali in Rivoli venerdì 17 giugno, [redacted] via Gobetti 3. [redacted] Rosario giovedì 16 corr. [redacted] 20,30, [redacted]rocchia Nuova Collegiata.
— **Rivoli**, 15 giugno 1983.

Coniugi [redacted] partecipano al dolore.

Partecipano [redacted] dolore della famiglia Renzi: [redacted] e **Fulvio** [redacted] **Luisa Ducco, D[redacted] Zerbin**, [redacted]gini.

D[redacted] e Colleghi dell'**Istituto Bancario San Paolo di Torino, Succursale di Rivoli**, partecipano con profondo cordoglio all'immenso dolore che ha colpito il sig. Giuseppe Renzi per l'improvvisa scomparsa della [redacted]
Stefania [redacted].
— **Rivoli**, 15 giugno 1983.

Piero ed **Anna Rozzini** con la piccola **Barbara** sono vicini al grave lutto che ha colpito Giuseppe e familiari per la prematura scomparsa della cara
[redacted] Renzi
— **Brescia**, 16 giugno [redacted].

Partecipano al lutto: **Clarice Gandolfi** e famiglia.

RINGRAZIAMENTI

La famiglia di
Giuseppe Barbuto
Gestore AG[redacted]
Consigliere Unione [redacted]
commossa ringrazia quanti hanno [redacted]cipato [redacted] dolore per la tragica [redacted] del loro caro.
— Torino, 16 giugno 1983.

ANNIVERSARI

1981 [redacted]
[redacted] Francesco Giordano
Con immutato dolore. S. [redacted] venerdì ore 11 chiesa Angeli Custodi.

1977 [redacted]
[redacted]
Il tempo che passa ravviva in noi il [redacted] ricordo: mamma, papà e [redacted]

1981 [redacted]
Maddalena Tamagnone
[redacted]
Cara dolce [redacted] anni che mi [redacted] lasciata [redacted] dolore e rimpianto [redacted]no incolmabili. Tua **Fiorina**.

1982 1983
dott. prof. Vincenzo Capra
[redacted] primo anniversario, [redacted] accorato rimpianto i suoi cari.
— Torino, 15 giugno [redacted].

1961 1983
Giorgio [redacted]
Vivi sempre nei cuori di **Carla Simona Sabina**.

16-6-1981 [redacted]
PROFESSORESSA
Carmelina Ventura
nata Ingrao
Vivi sempre nel ricordo dei tuoi cari.

Bomba del racket nell'alloggio del proprietario del «200.000»

Nella notte poco dopo le 2,30 in via Porpora 29/25 - L'ordigno è stato piazzato all'esterno dell'abitazione al quinto piano - Panico tra gli inquilini - Venti giorni fa aveva già subito un attentato

Una bomba di altissimo potenziale ha distrutto questa mattina poco dopo le 2,30 l'alloggio di Enrico Serafino, 52 anni, via Porpora 29/25. Il Serafino è il proprietario dell'autosoccorso *200.000* di corso Giulio Cesare. La bomba è stata piazzata davanti alla porta dell'alloggio (appoggiata all'uscio d'ingresso sul pianerottolo al quinto piano dove si trova l'abitazione) ed ha gettato il panico tra gli inquilini della caseggiato.

Sul posto sono intervenuti il capo della squadra mobile ed altri funzionari della Questura poiché questa è la prima volta che il Serafino subisce delle intimidazioni. Circa 15 giorni fa un altro attentato era stato compiuto all'interno dell'autolavaggio della carrozzeria officina. La polizia sta conducendo le indagini in primo episodio che sugli accertamenti relativi allo scoppio di questa notte.

La deflagrazione avrebbe potuto provocare delle vittime se vi fossero state delle persone nel raggio di cinque o sei metri.

Probabilmente il Serafino è vittima del racket che vuole imporgli il pagamento di una tangente come per tanti altri commercianti in città. Non si può escludere però che i malviventi siano allettati dal particolare tipo di attività dell'autosoccorso «200.000» specializzato nel recupero di auto danneggiate o distrutte in incidenti.

E' notorio che in passato sono stati arrestati i componenti di molte bande dedite al commercio di auto rubate camuffate

L'Usl licenzia ad Ivrea 109 senza lavoro

E' una conseguenza della legge finanziaria che vieta qualsiasi assunzione temporanea

IVREA — *(f. m.)* Ulteriori gravi disagi per chi ha bisogno di assistenza sanitaria sono previsti a cominciare dal prossimo luglio. Per informare l'utenza sui gravi problemi, ieri mattina l'unità sanitaria locale, 90 mila assistiti suddivisi in 9 sezioni, ha indetto una conferenza stampa. Il comitato di gestione per mezzo del neoeletto presidente Arturo Bracco, 41 anni, architetto, ex vicesindaco dal 1975 di Castellamonte, denuncia all'opinione pubblica la grave situazione, soprattutto per quanto riguarda i disagi sempre maggiori che verranno a crearsi

Il punto principale rimane la prossima entrata in vigore della legge finanziaria, il cui articolo 9 vieta a partire dal prossimo 26 giugno qualsiasi assunzione anche temporanea. Per l'Usl 40, la legge provoca di fatto, nel corrente anno, anche la graduale risoluzione del rapporto di lavoro del personale dipendente con contratti a tempo determinato. In cifre i servizi sanitari perderanno 109 dipendenti, circa il 10 per cento dell'organico totale; persone che oltre tutto andranno ad ingrossare le liste di disoccupazione.

Il preesistente livello qualitativo delle prestazioni sanitarie subirà un regresso non indifferente, ed in molti casi volta saranno i cittadini a subirne le conseguenze. La legge viene poi a colpire alcune iniziative dell'Usl 40, in quanto l'impossibilità di attuare assunzioni non permette lo sviluppo di alcune iniziative. Se si pensa poi che a Ivrea sono determinati servizi gravitano sull'intera Usl, il problema diventa ancora maggiore.

Libraio ricattato da due donne s'indebita e vende il negozio

Sono state arrestate: si tratta di due vecchie conoscenze della polizia

RITA ANNARELLI

SILVANA BOCCARDO

Due donne sono state arrestate dalla buoncostume per aver ricattato un cartolibraio torinese. L'uomo ha pagato decine di milioni fino a vendere il negozio. E' una storia che inizia nel settembre scorso. Francesco Giovatti, 41 anni, cartolibraio, con attività in corso Agnelli, conosce Silvana Boccardo, 30 anni, abitante in via Baretti 3. L'uomo si invaghisce della ragazza, ma ha famiglia. Non vuole fare sapere in casa che ha una relazione con Silvana. La sua preoccupazione è eccessiva, lo fa capire. Incominciano a giungergli telefonate del tipo: «*Se non vuoi saltare con la tua famiglia porta cento milioni all'angolo... e lascialo alla donna che troverai sul posto*». La donna è Rita Armarella, 29 anni, via Belfiore 42.

Francesco Giavatti paga mezzo milione, poi due, tre... fino a trenta milioni. Non ha soldi: vende il negozio, si indebita, firma assegni postdatati. Quando è sul lastrico si rivolge al dottor Pellegrino, capo della buoncostume. Dopo vari appostamenti, le due donne, Silvana Boccardo e Rita Armarello, vengono arrestate. Sono ragazze già conosciute dalla polizia per fatti di prostituzione.

Riforma sanitaria e anziani Il patrimonio della terza età

— «La riforma sanitaria e gli anziani», questo il tema del II Convegno sulla Terza Età, presieduto dal presidente dell'Usl Voyron, svolto ad Avigliana. Il presidente del Gruppo anziani di Avigliana, dott. Crusignani, nella sua introduzione ha sottolineato come alle buone intenzioni dei padri della riforma sono seguiti risultati deludenti.

Si prometteva agli anziani prevenzione oltre alla cura, ma la prevenzione non è gratuita e si paga il tiket. E quando si va in regioni diverse da quella di normale residenza, le spese diventano più gravose rispetto a molti precedenti sistemi mutualistici.

Dopo aver illustrato i vari aspetti generali Crusignani ha puntato, come sua consuetudine, alle realizzazioni concrete auspicando il rapido completamento dell'ospedale di S. Agostino per poter liberare Villa S. Giuseppe da destinare a casa di riposo e che nel nuovo ospedale venga prevista gerontologia come struttura ambulatoriale. Ha concluso affermando che un efficiente servizio sanitario in Valle rappresenta un importante traguardo riferendosi a uno dei beni fondamentali di ogni persona: la salute.

Il prof. Vaccarino, primario della Divisione all'ospedale di Avigliana, nella sua relazione ha messo a fuoco in primo luogo «l'anziano e la sua personalità», indicando come il progressivo aumento degli ultrasessantenni fa prevedere il raggiungere gli oltre nel Duemila di conseguenza il decrescente rapporto tra giovani, forza lavoro e anziani. Biologicamente, ha detto Vaccarino, la terza età comporta indubbiamente un decadimento organico con indebolimento generale ma, d'altra parte, resta un grande patrimonio di esperienza vissuta ancora d'energia per questa esperienza a fini educativi, quindi attiva, partecipativa e associativa.

E' poi illustrato il programma della legge regionale per il triennio '82-'84 il cui commento è stato quello di saggi contenuti ma troppo ardui per un breve termine.

Vivacissimo il dibattito con interventi di numerosi rappresentanti di gruppi anziani dei vari Comuni i quali hanno posto una serie di domande e proposte di presidi dell'Usl

sorda? felice!

DIMOSTRAZIONI GRATIS
DEI PIÙ MODERNI E "INVISIBILI"
APPARECCHI ACUSTICI

Torino
via S. Tommaso, 24 (ang. S. Teresa) - tel. 537091
il 16 - 17 e 18 giugno 9-12,30; 15-19 (sab. 18 solo al matt.)

Corso Peschiera, 163 - tel. 331523
il 20 - 21 e 22 giugno 9-12,30; 15-19

amplifon
il secondo udito
amplifon La più importante organizzazione in Europa per vincere la sordità.

Società Italiana per il Gas per azioni
SEDE SOCIALE IN TORINO - VIA XX SETTEMBRE, 41
CAPITALE SOCIALE LIRE 99.765.332.000 INT. VERS. - ISCRIZIONE REGISTRO DELLE IMPRESE DEL TRIBUNALE DI TORINO AL N. 52/1883 DI SOCIETA' E N. 236/V2/1921 FASCICOLO - CODICE FISCALE N.

NUOVI IMPIANTI

Italgas - Esercizio Torino ricorda che le richieste per la realizzazione di nuovi impianti, devono essere avanzate con opportuno anticipo al fine di consentire una adeguata programmazione dei lavori di allacciamento.
L'Ufficio Commerciale è a disposizione per ogni informazione relativa all'utilizzo del metano, al numero telefonico **2395** interni 446 e 524.

italgas Esercizio Torino

ECONOMICI

15 Autovetture

A. [redacted] contanti compro qualsiasi [redacted] minimo 78 anche ipotecate Autocinco [redacted] M. Cristina [redacted] Torino.
ACQUISTIAMO pagando massimo 128, [redacted], 112, Ritmo, 131, Alfa Romeo, Delta, Bmw, Fiesta, R4, R6, R14. Corso Raf[redacted]3, tel. [redacted].
AUDI 80 [redacted] mo[redacted] fine [redacted] conto cliente Simoni [redacted] Turati 53, tel. 506.106.
AUDI [redacted] GLS anno 79 come nuova vende Lancar corso Regina Margherita 27[redacted].

[redacted]
venditore autorizzato Fiat Lancia Autobianchi offre [redacted] usato garantito al miglior [redacted]. Pagamento senza anticipo [redacted] cambiali [redacted] ipoteche fino [redacted] bene la tua [redacted]to, Via Pianezza 202, tel. 739.6025.

[redacted] SCOFIT
[redacted] e [redacted] tutte [redacted] marche nuove e d'importazione pronta consegna garanzia leasing. [redacted] assortimento [redacted] strali e [redacted] permute [redacted] pagamento: Scofit corso Turati 15, telefoni [redacted].

BEDFORD furgone, Peugeot 304 [redacted]re, Escort, Taunus, Giulia, Simca 1307, Zaz, R16, Kadett, Kadett Caravan, Ascona, Manta, [redacted] D, [redacted] D caravan, furgone [redacted] NC-C, Via Cigna 3.
GOLF diesel GL 3 e 5 P. 4 e 5 V. vende in garanzia Concessionario Simoni Corso Turati 53, tel. 506.106.
GOLF GTI [redacted] 5 V. accessoriate [redacted] Concessionaria Volkswagen Audi Simoni corso Turati 53. Tel. 506.106.
[redacted] X Jolly S, 5,3 '82 vende [redacted]g uniproprietario pochi km inurtata [redacted] gli optionals [redacted] garanzia Jaguar vende permuta [redacted]. Fiorauto, corso Turati 13 D.
[redacted] Orbassano [redacted] concessinaria Lancia Autobianchi consegna immediata condizioni eccezionali [redacted] assortimento vetture d'occasione tutte [redacted] Corso Orbassano 72 anche il sabato.

RITMO DIESEL CL
[redacted] 1982 km 6500 documentabili - altra [redacted] perfetta con garanzia. Franscar corso V. [redacted] 208, tel. [redacted].

[redacted] S, '81 unico proprietario colore bordeaux vende permu[redacted] rateizza Fiorauto, via Stradella 82, tel. 215.743.
ROVER [redacted] unico proprietario [redacted] nuovo vera occasione. Monticar, corso Ferrucci 24.
R5 [redacted]ne privato vende giugno 1980. Tel. ore pasti 649.7020.
SAAB 900 Turbo 5 p '80-81, 5 marce tetto apribile [redacted] elettrici in garanzia [redacted] vende permuta rateiz[redacted]. Fiorauto, [redacted] Cardinal Massaia 5, tel. 216.0875.
SAAB 900 Turbo [redacted] '80-'81 tutti gli optionals, pochi km, [redacted] garanzia, Saab vende permuta rateizza. Fiorauto, corso Turati 13 D.
SENZA cambiali vendiamo [redacted], Panda, 112, Ritmo, 131, Alfa Romeo, [redacted], Bmw, corso Raffaello 3, tel. 658.001.
[redacted] Cruiser [redacted] autocarro pronta consegna tutte le tinte permute rateazioni leasing. [redacted]. 231.828 - 230.889.
TOYOTA Land Cruiser C.C. [redacted] autocarro 5ª marcia 2/3 porte garanzia 2 anni pronta consegna. Lomberauto, [redacted] Einaudi 15, telefono 595.685.

CALABRIA
MAR TIRRENO
COSTRUTTORE
VE[redacted]
DIRETTAMENTE
MINIAPPARTAMENTI
14.500.000
[redacted] SPESE VIAGGIO
[redacted]

IL LETTO
ARREDA
IL [redacted] DI FIDUCIA
Materassi a molle delle migliori [redacted] che [redacted] per l'arredamento del [redacted] biancheria per sposa
PREZZI C[redacted]VI
Torino - [redacted] Giamboni 7
Tel. [redacted] - 328.383.

TURBO DIESEL
Alfetta grigio [redacted] aggiorna[redacted] motore garanzia Eurocasion. Franscar [redacted] E. Emanuele [redacted], tel. 758.282.
[redacted] GLE '83 unica [redacted] tutti gli optionals [redacted] km uniproprietario inurtato [redacted] garanzia vende permuta rateizza Fiorauto, [redacted] Turati 13 D.
ZETA diesel 1/2 anni perfette. [redacted] corso Ferrucci [redacted].

[redacted] Acquisto alloggi

A. BANCARIO acquista in contanti alloggio libero [redacted] di 2-[redacted] vani e [redacted]. [redacted] ore ufficio.
A. CASALEGNO cerca alloggi interi stabili in blocco o da frazionare ville, rustici qualsiasi zona li[redacted] o affittati. Tel. 839.8444.
[redacted] in [redacted] monolocale [redacted] possibilmente centrale. [redacted]. 650.4096
ACQUISTO camera cucina o [redacted] e servizi purché libero disponibili L. 35 milioni contanti. Tel. 687.834.
[redacted]STE [redacted] privato alloggio libero in Torino 1-2 camere servizi pagando contanti. [redacted] ore pasti.
ACQUISTO [redacted] tinello servizi Torino o [redacted]. [redacted]. 539.722 negozio. Tel. 540.7437 pasti.
[redacted] stabili ville [redacted] in ogni zona? Casamercato pagabenecontanti!! Aperto [redacted] pomeriggio. 011 650.3805, c[redacted] Massimo d'Azeglio 23.
ALLOGGIO [redacted] acquisto contanti libero presto urge trasferimento Torino, zona servita. Tel. 751.443.
CASETTA libera indipendente [redacted] ristrutturare cerchiamo non [redacted] 25-30 [redacted] da Torino giardino. Tel. 598.898.
CAUSA trasferimento acquisto alloggio in Torino comodo mezzi pubblici. Tel. [redacted] Gianni (ore negozio).
[redacted] alloggio libero [redacted] tinello cucinino [redacted]. Tel. 598.898 (possibilmente ore pasti).
[redacted] urgentemente libero [redacted] cucina anche da riattare casa decorosa limit[redacted] milioni. Tel. 539.181.

IFIM
acquista per propria clientela palazzina uffici 1000/1500 mq possibilità box auto. Zone Francia [redacted] Turin Parella. [redacted]. 741.2834 - 748.716.
LIBERO [redacted] zona Francia San Paolo [redacted] Campidoglio 2 [redacted] bagno massimo 54 milioni, Tel. [redacted].
LIBERO in stabile decoroso cerco due camere tinello o cucina servizi astenersi agenzie tel. [redacted] Gallo 532.196.
MEDICO acquista [redacted] alloggio signorile salone 2-3 camere 2 [redacted] Tel. [redacted] 547.244.
[redacted] primario in pensione [redacted] alloggio centrale [redacted] signorile in Torino. Tel. 546.156.
PER contanti se libero acquisterei [redacted]ra cucina con ascensore massimo 32 milioni. Tel. 532.409.
[redacted] 1-2-3-4 camere tinello con alloggi più grandi o più piccoli anche cintura. Casamercato 650.3805.
PRIVATAMENTE acquisterei alloggio mq 50-70 primissima cintura [redacted] Torino tel. 598.898.
PRIVATO cerca in acquisto [redacted]ina per uffici con ampio parcheggio [redacted] 1500. Telefonare ore pasti 585.593.
RICERCO urgentemente zona [redacted] libero alloggio signorile. Telefonare [redacted].
SABATELLI IMMOBILI [redacted] corso M. d'Azeglio 60 acquista appartamenti casette stabili ville in Torino.
SOLO da privato acquisto alloggio libero in Torino escluso piani rialzati di 1-2 camere cucina. Tel. 657.967.
[redacted] acquisterebbero libero [redacted] tinello cucinino bagno anche da riattare, spesa limite 34 milioni. Tel. 539.181.
STUDENTE acquista monolocale o mansarda libera ogni dimensione possibilmente zona centrale. Tel. [redacted].
VILLA libera acquisto preferibile precollina Torino o zona comoda servizi. Per contanti. Tel. 752.442.

19 Vendita alloggi

A.A.A.A.A. [redacted] in finizione prima [redacted]ra [redacted] 1300 mq salone cucina 3 camere biservizi tavernetta garage [redacted]rie [redacted] impresa vende L. 196 mi[redacted] dilazioni. Tel. [redacted].
[redacted] 839.8444 [redacted] via [redacted] alloggio mansardato [redacted] servizio L. [redacted].
A.A.A.A. [redacted] 839.8444 libero [redacted] Vercelli camera tinello cucinino bagno termo ascensore mutuo 50%.
A.A.A.A. [redacted] no libero ampio camera tinello cucinotto bagno [redacted]
[redacted] 839.8444 libero [redacted] Rosselli [redacted] cucina [redacted] cantina L. [redacted] milioni [redacted] mila.
A.A.A.A. CASALEGNO [redacted] Nichelino (To) 2 [redacted] cucinino bagno termo [redacted] L. 34 milioni.
A.A.A.A. CASALEG[redacted] 839.8444 [redacted] Tortona (Vanchiglia) [redacted] tinello servizi termo ascensore L. 32 milioni.
A.A.A.A. CASALEGNO 839.8444 libero via Genova 3 camere cucina bagno posto auto termo ascensore L. 75 milioni.
A.A.A.A. CASALEGNO 839.8444 libero via Isonzo (San Paolo) 2 camere tinello cucinino bagno L. 50 milioni.
A.A.A.A. CASALEGNO 839.8444 via Morozzo (San Paolo) frazioniamo alloggi camera tinello servizi mutuo 50%.
A.A.A.A. CASALEGNO 839.8444 libero recente zona Mirafiori camera tinello zona cottura bagno. L. 44 mi[redacted]
A.A.A.A. CASALEGNO 839.8444 zona Campidoglio frazioniamo alloggi 2/4 camere cucina da L. 22 milioni 500 mila.
A.A.A.A. CASALEGNO 839.8444 libero Cascine Vica corso Francia 2 camere cucina bagno cantina volendo box auto a parte L. [redacted] mil[redacted]tuo [redacted].
A.A.A.A. CASALEGNO 839.8444 via Gubbio (M. Campagna) frazioniamo alloggi [redacted] occupati 1-2 camere cucina bagno da L. 36 milioni mutuo 50%.
A.A.A.A. CASALEGNO 839.8444 libero corso Fran[redacted] saloncino 2[redacted] cu[redacted] bagno solaio termo ascensore L. 110 milioni mutuo 50% e dilazioni.

SU TUTTE LE AUTO NUOVE
10%
APPROFITTA DI QUESTA [redacted]
[redacted] SUL [redacted] DI LISTINO
SEMPRE
[redacted]
[redacted]
[redacted] DAI L'USATO
[redacted] SIA
COMUNQUE
CON [redacted] TIPO DI PAGAMENTO
IN [redacted] FINANZIAMENTO [redacted] IN [redacted]
QUI
[redacted]
[redacted] DI [redacted]
[redacted] CUMULABILE CON [redacted] CAMPAGNE IN [redacted]
Euromotor
[redacted]
[redacted] GROSSETO, 318 Tel. 739.53.53
Autostadio
C.SO [redacted]
[redacted] 650.55.35
Ford

A.A. FIDALCASE A libero corso Francia pressi piazza Bernini salone 2 camere cucina ingresso biservizi solaio mq 150 L. 158 milioni. Tel. 506.608.
A.A. FI[redacted]**CASE** B libero attico piazza Sabotino 2 camere cucina servizi mq 65 terrazzo L. 53 milioni. Tel. 506.608.
A.A. FIDALCASE C libero Madonna di Campagna signorile 3 camere tinello cucinino mq 110 L. 94 milioni, [redacted].
A.A. FIDALCASE D libero affare corso Ferrucci [redacted] 2 camere cucina servizi mq 110 L. 78 milioni. [redacted].
A.A. FIDALCASE E libero signorile corso Unia salone 2 camere cucina biservizi L. 113 milioni. Telefonare 506.608.
A.A. FIDALCASE libero Collegno ampio 2 camere [redacted]llo cucinino servizi cantina L. 58 milioni. Tel. [redacted].
A.A. FIDALCASE libero Parella [redacted] cucina servizio cantina termo ascensore L. 33 milioni. Tel 959.1122.
A.A. [redacted]**ALCASE** libero [redacted] Luini ampio camer[redacted] tinello cucinino servizi cantina L. 42 milioni. Tel. 959.2001.
A.A. [redacted]**ASE** libero Mirafiori camera tinello angolo cottura servizio L. 29 milioni 500 mila. Tel. 959.1122.
A.A. FIDALCASE libero via Di Nanni ampio 2 camere tinello cucinino servizio cantina. L. 53 milioni. Tel. 959.2001.
A.A. FIDALCASE libero corso Taranto piano alto 3 camere tinello cucinino servizio L. 75 milioni. Tel. 959.1122.
A. LIQUIDIAMO fine frazionamento [redacted] Airasca 2 camere cucina wc a L. 14 milioni. Lusso tel. 546.476.
A. OR.V.IM. A 506.681 via Nizza (corso Dante) libero soggiorno 2 camere tinello cucinino servizi L. 82 milioni.
A. OR.V.IM. B 506.681 corso Appio Claudio libero recente salone 3 camere cucina 3 servizi doppi ingressi mq 200.
A. OR.V.IM. C 506.681 [redacted] Vittorio (piazza Adriano) libero soggiorno 3 camere cucina servizi mq 130.
A. OR.V.IM. D 506.681 [redacted] Montiliercaro [redacted] libero spazioso 2 camere tinello cucin[redacted] servizi L. 71 milioni.
A. OR.V.IM. E 506.681 Lungo Dora Napoli libero affare 2 camere cucina servizio [redacted] balconi L. 29 milioni [redacted] mila.
A. SABATELLI IMMOBILI [redacted] libero via Romagnano (Parella) 2 camere tinello cucinino termo bagno L. 49 milioni 500 mila dilazionabili.
A. SERIM libero via Trivero [redacted] Pellerina 2 camere tinello [redacted] gazzino box. Tel. 519.801.
A. SERIM libero precollina via Luisa del Carretto soggiorno 5 camere cucina biservizi box 2 auto. Tel. 519.801.
A. SERIM libero corso Monte Grappa interamente restaurato 2 [redacted] cucina indipendente bagno. Tel. 519.801.
A. SERIM libero Crocetta via Lamarmora signorile saloncino 3 camere cucina biservizi posto auto. Tel. 519.801.
A. SERIM piazza Castello via Garibaldi in stabile [redacted]rato 4 [redacted] cucina [redacted]gno ingresso. Tel. [redacted]
A 29 milioni [redacted] mutuo [redacted] mento [redacted] termosifoni, ascensore, via Gioberti 56: ingresso, 2 camere, cucina, bagno, posto auto. Tel. 556.968.
ABBIAMO libero recente in piazza Pitagora splendido 2 camere tinello cucinino servizi terrazzi. Effepi 502.502.
[redacted] libero zona Nizza via Bidone [redacted]re tinello cucinino servizi ampio [redacted] piano alto. Effepi 502.502.
ABICASE A libero corso Dante ponte Isa[redacted] signorile [redacted] saloncino 2 [redacted] cucina biservizi mq [redacted] L. [redacted]. Tel. 510.853.
ABICASE [redacted] pressi corso [redacted] Uniti saloncino 3 [redacted] cucina biservizi mq 130 L. 150 milioni. Tel. 510.853.
[redacted] G libero corso Turati [redacted] soggiorno [redacted] zona [redacted] camino angolo cottura servizi ascensore mq 70, L. 62 milioni. Tel. 558.806.

ABITABILE
subito privato vende [redacted] Brunelleschi ampio ca[redacted] servizi. Telefonare [redacted].

[redacted] subito [redacted] 2 camere cucina [redacted] piazza Rivoli L. [redacted] milio[redacted]. [redacted] 519.977.
ADIACENTE piazza [redacted] libero [redacted] cucina bagno [redacted] affare L. 35 milioni. Centraledile 530.163.
[redacted] via Tripoli libero 3 [redacted] tinello cucinino bagno [redacted] ufficio L. 68 [redacted] dilazionabili [redacted] Centraledile 532.409.
[redacted] Regio Parco, 2 camere cucina bagno. Pagamento facilitato. Tel. [redacted] 549.761 - 553.204.
ADIACENZE via Genova, via Biglieri 30/d; 1-3 camere cucina servizi. Tel. immobiliaretoro 549.761 - 553.204.
AFFAIRE 518.986 libero S. Rita ottimo [redacted]so salone 2 [redacted] tinello bagno [redacted] cantina L. 130 milioni rateabili.
[redacted] 518.986 [redacted] S. Paolo adiac[redacted]rso Rosselli ristrutturato 2 camere tinello cucinino dilazioni.
[redacted] 518.986 libero [redacted] Borgo Vittoria grandioso [redacted] tinello cucinino L. 97 milioni dilazionati.
[redacted] 518.986 [redacted] ristrutturato zona corso Montecucco 2 camere cucina bagno L. 32 milioni meno mutuo.
AFFARE [redacted] via Principe Tommaso angolo [redacted] Marconi: salone [redacted] camere cucina 2 ingressi [redacted] bagni, garage più posto [redacted] conveniente L. [redacted] milioni più piccolo mutuo. Fiduciaria Immobiliare tel. [redacted].
[redacted] libero via Cibrario ampio [redacted] camere cucina bagno riscaldamento 1° piano L. [redacted] milioni. Stilcase 517.603.
[redacted] libero corso Tassoni camera [redacted] cina servizi L. 15 milioni 500 mila dilazionabili. [redacted]. 447.4644 Grimaldi.
[redacted] libero [redacted] Gravere [redacted] ampio 2 camere cucina bagno L. [redacted] milioni [redacted]. Stilcase [redacted].
AFFARE [redacted] Campagna [redacted] camere tinello cucinino bagno termo L. [redacted] milioni dilazionabili. Tel. 758.863.
AFFARE piazza Santa Giulia mansardato libero 2 camere cucina bagno riattato L. [redacted] milioni. Stilcase 532.462.
[redacted] Barriera Milano camera [redacted] mq 50 L. 17 milioni. [redacted] - 532.462.
[redacted] 10 minuti [redacted] Casale villa [redacted] mq giardino box mansarda [redacted] L. 270 milioni dilazioni. Tel. [redacted].
[redacted] libero ristrutturato [redacted] bagno L. 24 [redacted] posizione commerciale. Tel. 537.131.

ALLOGGIO S. Rita [redacted] salone 2 camere tinello cucinino servizi L. 88 [redacted] meno mutuo. Grimaldi 329.9007.
[redacted] libero vendesi alloggio soggiorno 2 camere cucina doppi servizi box mutuo. Studio Ri.Ghi 513.632.
ALPIGNANO libero via Garibaldi in palazzina 3 camere cucina biservizi 2 box. Tel. 953.4307 Esim.
AMPIO libero recente camera tinello servizi corso Toscana anticipo richiesto 50% resto dilazioni. SIS 532.080.
[redacted] libero tra Torino e Rivoli saloncino 1 [redacted] cucinotta servizi L. 52 milioni dilazionabili. SIS 519.977.
[redacted] saloncino 2 camere cucina 2 servizi ogni conforts L. 72 milioni dilazioni. Tel. 447.[redacted]
ANGOLO corso Agnelli [redacted] camere tinello [redacted] perfette condizioni L. 77 milioni 800 mila meno mutuo. SIS 519.977.

APPARTAMENTI [redacted] completamente [redacted] mini v[redacted] in stabile signorile. Tel. 512.642.
APPARTAMENTO libero signorile (S. Rita): salone 3 camere cucina [redacted] bagni volendo box auto vendo. Tel. 480.202.
ATTICO libero [redacted] Michelangelo (San Salvario) saloncino 2 camere cucina bagno L. 83 milioni. Labeo 748.222.
B[redacted] in villa [redacted] costruzione soggiorno 2 [redacted] cucina servizi taver[redacted] gi[redacted] Tel. [redacted].
[redacted]RETTO libero saloncino [redacted]re cucina 2 servizi 120 mq [redacted]. [redacted]. 556.387 Eurocase.
BRUINO villa libera recente salone cucina [redacted] camere 2 bagni garage [redacted] L. [redacted] milioni contanti più mutuo. Fiduciaria Immobiliare. Tel. 556.956.
[redacted] libero [redacted] Trapani [redacted] tinello cucinino servizi [redacted] alto L. [redacted] milioni rateabili. Tel. 531.310.
[redacted]ASIANCA libe[redacted] piazza Guala 3 camere cucina [redacted] L. 95 milioni [redacted] mutuo. Tel. [redacted].
CASABIANCA libero via [redacted] 5 camere cucina servizi anche uso pensione piano 3° L. 60 milioni. Tel. 531.310.
CASABIANCA libero signorile via Buenos Aires 2 camere tinello cucinino servizi mq 80 L. 78 milioni. Tel. 531.310.
[redacted] 531.310 libero zona Parella spazioso 4 camere servizio risc[redacted]mento centrale box auto. L. 57 milioni.
CASABIANCA 531.008 libero piazza Peyron 2 camere cucina servizi piano 5° termo ascensore L. 60 milioni rateabili.
CASAMERCATO A 650.3805 libero Moncalieri strada Revigliasco signorile salone 3 camere cucina biservizi. Box auto. Dilazioni. Aperto sabato pomeriggio.
CASAMERCATO D 650.3805 libero corso Traiano camera tinello cucinino servizi [redacted]re 48 milioni rateabili.
[redacted] D 650.3805 libero Nord via Pinerolo 2 camere cucina servizi. Possibilità box auto. Dilazioni.
CA[redacted]**CATO** D 650.3805 libero Poirino recente 3 camere cucina servizi box auto L. 78 milioni rateabili.
CASAMERCATO D 650.3805 libero Nichelino via Mameli piano alto 2 camere tinello cucinino servizi. Dilazioni.
CASAMERCATO D 650.3805 libero attico via Borgo Dora recente 3 camere cucina bagno. Facilitazioni pagamento.
CASAMERCATO E 650.3805 libero corso Benedetto Brin piano alto 2 camere cucina bagno. Dilazioni. Permute.
CASAMERCATO E 650.3805 libero via Ormea [redacted] Raffaello monolocale con [redacted]otta e bagno L. 27 milioni.
[redacted]**ERCATO** E 650.3805 libero via Dina 2 camere cucina abitabile [redacted]. Facilitazioni di pagamento.

(continua)

Fossano / Le ricerche nella zona non hanno dato ancora esito

L'automobile bruciata e spinta nella scarpata prova il rapimento di Giampiero Bongioanni?

Lo scomparso appartiene ad una dinastia di industriali proprietaria del più importante stabilimento di Fossano (fonderia e officine meccaniche)

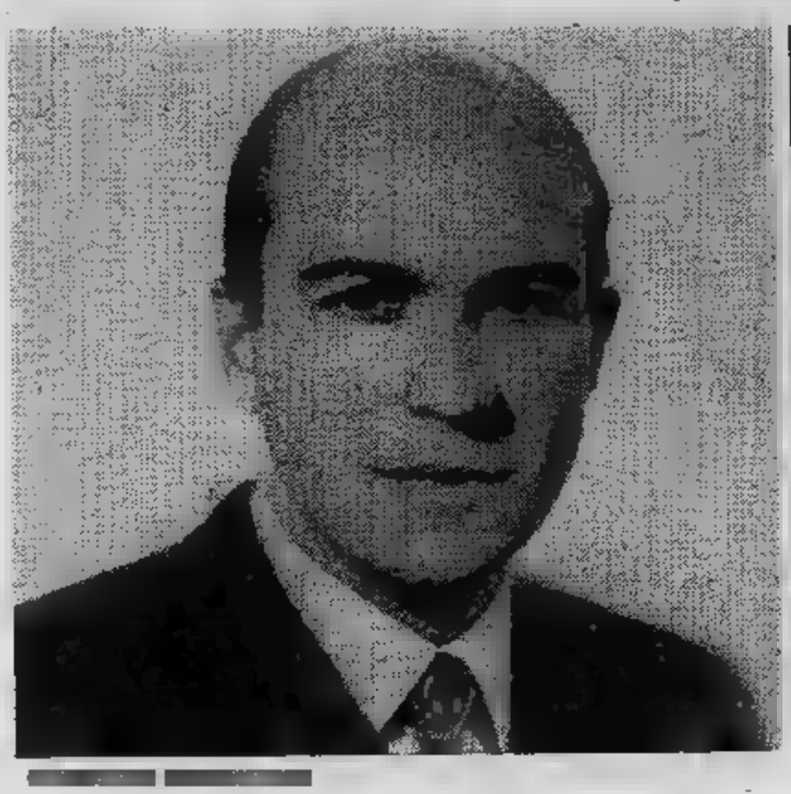

INGRESSO DELLA FONDERIA E OFFICINE MECCANICHE DI GIAMPIERO BONGIOANNI. E' LO STABILIMENTO PIU' IMPORTANTE DI FOSSANO

DAL NOSTRO INVIATO

FOSSANO — Polizia e carabinieri in allarme in tutto il Piemonte. Un uomo, l'industriale Giampiero Bongioanni, 65 anni, è stato rapito. Mentre carabinieri e polizia, impegnati da martedì nelle indagini per individuare ogni possibile elemento che porti allo scomparso, battono le campagne nella speranza di trovare qualche indizio, potrebbe aprirsi una schiarita nel cupo panorama dei rapimenti. Qualcuno avanza l'ipotesi che un altro sequestrato — il medico torinese Luigi Giordano, 65 anni — possa essere liberato nel volgere di pochi giorni.

Niente più che un'ipotesi, per altro che smentita a sua volta da un'altra ipotesi: i due rapimenti potrebbero essere della stessa banda, l'unica che probabilmente ormai agisce in Piemonte dopo che gli investigatori coordinati dal magistrato, dottor Maddalena, hanno stretto quasi del tutto completo il «gang» responsabile del sequestro Crosetto, avvenuto durante la prigionia, e Scaglione, liberato senza riscatto due mesi fa.

Se questa premessa sia vera, la conclusione non può essere che una sola: l'anonima sequestri è una vera e propria catena di montaggio e come tale deve produrre a ripetizione. L'organizzazione costa, i tempi morti non sono consentiti: gli stessi uomini non possono essere «dispersi» su diverse operazioni. Un sequestrato, dunque, esclude l'altro.

Chi è Giampiero Bongioanni? Laureato in commercio, vicepresidente della Fomb (Fonderie officine meccaniche Bongioanni) è ritenuto uno degli uomini più ricchi della provincia di Cuneo. Vive in famiglia — non si è sposato — con gli anziani genitori (il padre ingegner Francesco ha 81 anni e la madre Giuseppina 79) in una bella villa d'epoca con un ampio giardino in prossimità della fonderia fondata dal nonno.

Da casa, Giampiero Bongioanni è uscito l'ultima volta lunedì sera.

Ha detto alla madre cui è legatissimo: «*Vado a trovare degli amici*», ed è uscito con la sua «Range Rover» marrone da 26 milioni. Per i rapitori non deve esser stato difficile seguirne gli spostamenti con il vistoso veicolo.

Non si conosce il momento preciso in cui qualcuno ha bloccato Giampiero Bongioanni, di certo si sa soltanto che l'industriale è già ritornando da Cuneo a Fossano e quindi aveva già incontrato le persone con cui aveva appuntamento. Polizia e carabinieri hanno cominciato le ricerche martedì pomeriggio

A dare l'allarme sono state prima la madre (che non sentendo rincasare il figlio, abitualmente puntuale, e abituato ad avvertire in caso di imprevisti, si è allarmata ed è andata dai carabinieri di Fossano) e poi una segnalazione giunta alla questura di Cuneo in località Madonna della Riva, due chilometri fuori città, nei pressi del depuratore delle fognarie posto sulle sponde del fiume Gesso, qualcuno aveva visto bruciare una macchina lussuosa.

L'auto era quella di Giampiero Bongioanni, sicuramente incendiata e spinta giù da una ripida scarpata di circa cento metri. Il veicolo si è fermato lungo un argine di cemento bruciando completamente.

Il ritrovamento, avvenuto martedì mattina sul tardi, non ha portato novità alle indagini, ha anzi complicato con nuovi dubbi la vicenda perché è nata l'«equivoca». Nei viottoli e tra gli alberi si aggirano la notte coppiette «occasionali» ed omosessuali.

Per scrupolo ieri la questura a Cuneo ha fatto ascoltare molti omosessuali, alla buoncostume proprio perché frequentano la zona. A parte questo l'atteggiamento degli inquirenti (che hanno setacciato senza esito l'intera area e il fiume temendo di rinvenire il corpo privo di vita di Giampiero Bongioanni) e della famiglia, che ha già nominato l'avvocato di Cuneo Brunello Olivero suo rappresentante, non lascia dubbi.

Per Bongioanni si attende una telefonata o una lettera per iniziare le trattative. Sinora non ci sono stati contatti con i rapitori, ma la polizia sa che non di rado i rapitori attendono anche una o due settimane per farsi vivi: è un modo per dare tempo ai familiari di preparare il danaro sotto il peso dell'angoscia e il organizzarsi meglio per la fase cruciale della riscossione del riscatto.

Marco Vaglietti

LA VILLA DEI BONGIOANNI RIMASTA CHIUSA DA IERI E' CHIUSO A TUTTI TRANNE CHE AGLI INQUIRENTI E AD UN PARENTE

LA DONNA AL SERVIZIO DEI BONGIOANNI NON APRE A NESSUNO

LA SCARPATA LUNGO LA QUALE E' STATA FATTA PRECIPITARE L'AUTO DELL'INDUSTRIALE

Cinque domande, dodici personaggi in corsa per un seggio alla Camera dei deputati

COSA CHIEDO, COSA PROMETTO

Meno Mancano giorni voto politico rinnovo Camera Senato. Il Piemonte deputati in meno rispetto alle precedenti '79. E' conseguenza calo popolazione.

La in pieno svolgimento. Undici forze politiche in campo nella circoscrizione Torino - Novara - Vercelli, in quella - Alessandria - Cuprima rispetto alla seconda c'è presenza più partito nazionale pensionati. partiti dc, pci, psi, psdi, pri, pli, pr, msi, dp, «autonomia per il Piemonte».

Un esercito di candidati: noti o no. Parlamentari uscenti, personaggi di prestigio, outsider. liste offrono varie possibi-

Il candidato sottopone a comizi a raffica, viaggia parte

gione, interviene ai televisivi e ra- il calendario della campagna elettorale fitto di appuntamenti, fino a vegiugno.

***

Stampa ha intervistato diversi per ciascun partito. Le domande par tutti. Oggi rispondono: il deputato uscente Anna Vietti (dc), l'assessore comunale all'assi Angela Migliasso (pci), l'ex regionale Gabriele (psi), il presidente Torino Danilo Poggiolini (pri), il consigliere provinciale Ludovico Boetti Villanis (msi), il consigliere provinciale Casiraghi (pli), il segretario provinciale del psdi Ricciotti il radicale Giovanni Negri. ancora i deputati Giuseppe Costamagna (dc), gio Mondino (psi) e Fumari (psdi) il consigliere provinciale Martina (dc).

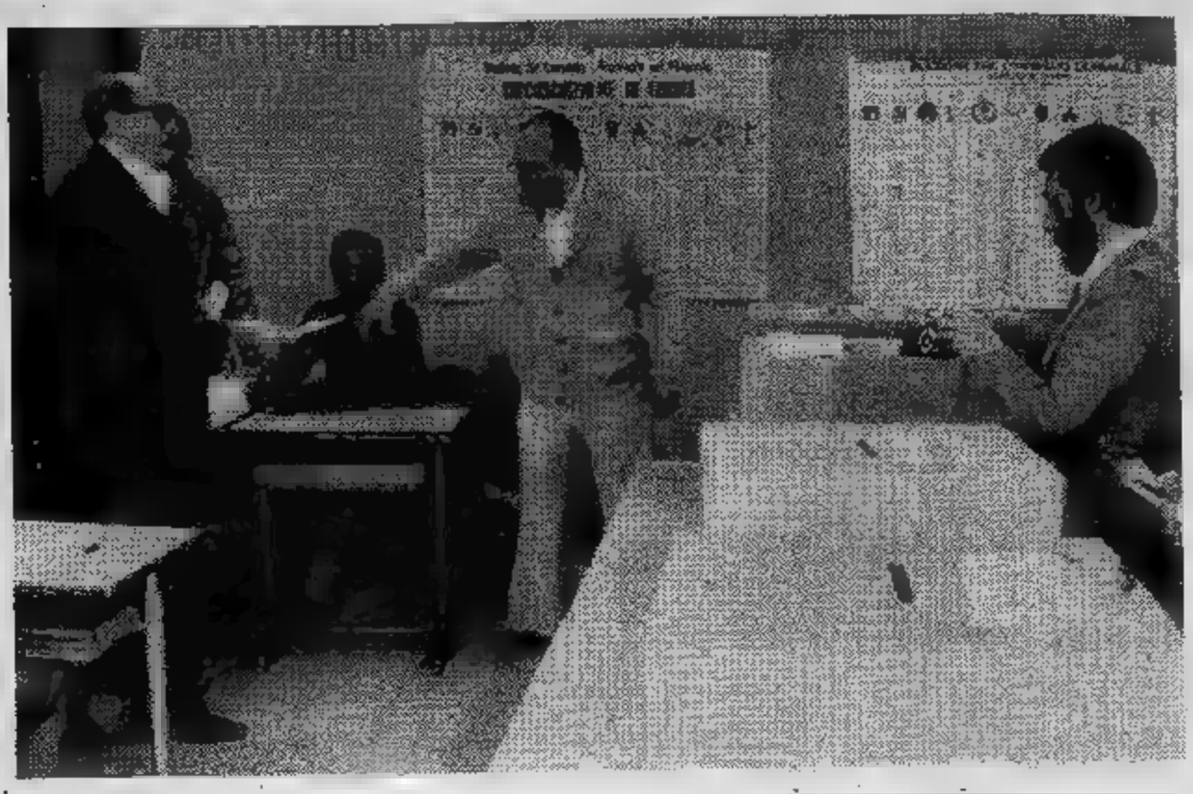

Poggiolini (pri)

DANILO POGGIOLINI, 50 anni, presidente dell'Ordine medici Torino '75, segretario dell'Ordine nazionale dei medici dal '76. undici anni è presidente dell'Associazione dei medici di famiglia. Candidato nel pri, come indipendente.

Le elezioni indispensabili? *«No. L'unico tivo che politica di rigore si sempre le elezioni alle spalle».*

La gente crede meno voto. Perché il giugno dovrebbe diverso? *«Non ci sono allarmismi particolari, oggi c'è una certa tranquillità, diversità ideologiche sono conflittuali, il pci in difficoltà. cittadino può guardare con tranquillità al panorama politico, partiti minori compresi».*

Di che cosa si occupa in politica? *«Di sanità. La riforma non applicata bene. Ci sono sprechi. La gente è scontenta».*

Chi vorrebbe rappresentare in Parlamento? *«Tutti i cittadini, non una categoria, perché tutti usufruiscono servizio sanitario».*

La campagna elettorale: quanto costa? Quali canali gue? *«I colloqui, gli incontri. rivolgo medici, in particolare. La spesa è limitata ai "santini" e a qualche Poca roba».*

I fatti negativi positivi che l'hanno maggiormente colpita? *«L'instabilità del governo mi ha impressionato sfavorevolmente. Il governo Spadolini ha combattuto l'inflazione, ha debellato o quasi il terrorismo. Poi i segretari di partito hanno litigato. E' un guaio che non si sia lasciato lavorare Spadolini».*

Vietti (dc)

VIETTI, 60 anni, scorsa legislatura si occupata in particolare dei problemi dell'assistenza sociale, della sanità, scuola, della condizione femminile. candidata della per Torino-Novara-Vercelli.

La gente crede sempre fattore-voto, perché giugno dovrebbe scegliere votare? *«E' vero, cresce il rifiuto della politica. non votare un grosso errore, vorrebbe dire accentuare fragilità delle istituzioni, lasciare altri scelte che riguardano tutti».*

Quali cittadini vorrebbe tornare rappresentare? *«Tutti coloro che condividono i valori cui ispiro la mia attività, tutti coloro che lavorano per una società più giusta e umana, in particolare le donne e coloro che, me, sono impegnati nella tenace difesa diritto alla vita fin dal suo concepimento».*

Quali canali segue per conquistare voto? *«Alcuni spot tv, articoli sui giornali, manifestini, lettere conoscenti, soprattutto contatti con gente».*

Quanto costa la campagna e chi gliela paga? *«Ho sempre speso poco. Spenderò 25-30 milioni. 10 miei risparmi, 5 mi stati offerti da un familiare. Per il resto, In passato, aprirò credito presso banche».*

Queste elezioni sono indispensabili? *«Assolutamente no. Il psi rincorsa di un pugno di voti in più non ha esitato a interrompere la legislatura in un momento tanto difficile anteponendo l'interesse del partito a quello generale del Paese».*

Migliasso (pci)

ANGELA MIGLIASSO, 41 anni, dipendente della Provincia. Consigliere comunale di Torino dal '70. Dal '79 assessore all'Assistenza. Candidata del pci.

Le elezioni indispensabili? *«No, indispensabile è dare un governo autorevole e stabile al Paese. L'autorevolezza deve discendere consenso della stragrande maggioranza dei cittadini che necessitano di soluzioni concrete per i problemi della disoccupazione, della casa, della sanità, del fisco, delle pensioni, dell'inflazione».*

Perché andare a votare giugno? *«Perché, più che nel passato, possibile cambiare: in negativo va avanti in positivo si rafforza sinistra, in particolare il pci».*

Di che si occupa? *«Dei problemi dell'infanzia, dei vecchi, degli emarginati, lavorando per lo sviluppo dei servizi sociali».*

Quali cittadini vuole rappresentare in Parlamento? *«I meno ascoltati: le donne, disoccupate e lavoratrici, casalinghe, i giovani, i vecchi, handicappati, i bambini».*

Com'è quanto costa la campagna elettorale? *«E' organizzata dal partito, partecipo dibattiti, comizi. Parlo la gente. A me non costa nulla. Nessuno noi si propaganda personale».*

I fatti negativi e positivi legislatura. *«Negativi: continuo ricorso ai decreti, i rinvii delle riforme (enti locali, assistenza, pensioni), decisione sui missili a Comiso, sudditanza verso gli Usa. Positivo? Poco nulla: forse solo la nuova legge sull'adozione e sull'affidamento dei bambini».*

Città di Torino
Assessorato alla Gioventù
Informagiovani

Club Alpino Italiano

Sabato 18 giugno 1983 ore 21
Auditorium RAI

Concerto del coro Edelweiss

Serata inaugurale del programma per la costituzione di gruppi corali nei Quartieri

INGRESSO LIBERO

RECUPERO ANNI
ABBREVIAZIONE DEGLI STUDI
SEZIONE DIURNA - PRESERALE - SERALE
MINERVA - LEONARDO DA VINCI
TORINO - VIA GIOLITTI - TEL. 832.503 - 872.347

... un invito per tutti a visitare il nostro assortimento con novità per l'estate
castino
abbigliamento uomo-donna
Torino, via Breglio 50, tel. 29.61.82

monique
per rinnovo locali
sconti
fino al 50%
VIA NIZZA 135
VIA SE
TRICOT via Teresa

IMPRESA AFFITTA DIRETTAMENTE
CO in zona commerciale prestigioso fabbricato, partic indicato per esposiz
p zo interrato, per complessivi 1800 (possibilità frazionamento).
zza Omero in un nuovo centro commerciale uffici e negozi da 70 a 210 mq (possibilità licenze). Per informazioni rivolgersi immobiliare corso Francia Torino Tel.

ossola
SIMAC
Pasta Matic - Il Gelataio - Rivoluzionaria - Caffè Simac - Bravo Simac
Torino - Vercelli 94 - Tel. 287.021
- P.zza Giovanni -

LONDRA in aereo, partenze giornaliere MILANO e settimanali TORINO
Quote L. 270.000 andata e ritorno
Informazioni prenotazioni:
VACANZE
VIA S. TOMMASO
TORINO - Tel. 517.506
oppure presso il vostro agente di viaggio

Che cosa si aspettano, che cosa intendono fare non appena il confronto sia concluso

IL CANDIDATO RISPONDE...

Casiraghi (pli)

34 anni, laureata in scienze politiche, funzionaria regionale, dall'80 consigliere provinciale, dall'81 segretaria cittadina pli. Si presenta nella lista pli.

Queste elezioni indispensabili? «*A giudizio di noi no. Sarebbe stato meglio proseguire nel rafforzamento della coalizione*».

La gente è stanca quasi ogni il 26 giugno è importante? «*Diventa importante scegliere. Non è il momento per abbandonare, si favorirebbero soltanto i partiti maggiori*».

che cosa si occupa in politica? «*In particolare di bilanci, dei problemi di spesa e dell'ordinamento delle autonomie locali*».

Chi vorrebbe rappresentare in Parlamento? «*Sono contraria a rappresentare categorie specifiche. Sono dalla parte dei cittadini che privilegiano gli interessi collettivi, che portano avanti mediando quelli particolari. In generale per il Paese che lavora*».

Com'è impostata la sua campagna elettorale? Quanto costa? «*Vado soprattutto a riunioni, anche nei mercati. Mi rivolgo donne: "Donna vota donna". Per mia perdita è solo lo stipendio. messa in aspettativa*».

I fatti negativi e positivi che più ricorda della trascorsa legislatura. «*Negativi: l'eccessivo protagonismo di certi partiti, la lentezza dell'attività parlamentare. Positivi: l'azione governo per l'accordo sul costo del lavoro, il coraggio per il taglio della spesa in campo sanitario*».

Ricciotti Lerro (psdi)

RICCIOTTI LERRO, anni, impiegato all'Azienda Acquedotto. Dall'80 è il segretario provinciale del psdi, di cui '76 vicesegretario. E' candidato psdi.

Erano indispensabili elezioni? «*No, possono diventare importanti i laici avranno un successo qualificante*».

La gente crede sempre meno nel voto. Perché il 26 giugno dovrebbe essere diverso? «*La gente vuole governi stabili. I partiti devono impegnarsi in senso. I cittadini vanno a votare se i partiti garantiscono efficienza e stabilità guida del Paese*».

Di che cosa si occupa? «*Sette anni di segreteria nel psdi mi hanno collaudato un po' tutti i settori. Dall'urbanistica ai trasporti, all'energia nucleare, allo sviluppo del terziario, via per recuperare il lavoro cassintegrati*».

Chi vorrebbe rappresentare in Parlamento? «*Un partito deve portavoce soltanto di alcuni cittadini. E' momento di mediazione sociale. Ogni trattativa non deve trovare mai né vinti, né vincitori. Anche se pare eccessivo, vorrei rappresentare tutte le categorie*».

Quanto costa una campagna elettorale? «*Il mio principale canale è il partito. Sono contatti che ho anni. La spesa riguarda pubblicità televisiva. E' cara. Non intendo spendere più di venti milioni*».

Che l'ha colpita della passata legislatura? «*Favorevolmente, l'accordo governo-imprenditori e sindacati, leggi sulla casa, se l'equo è tuttora aperto, nonostante i nostri sforzi. Negativi gli scandali, la scarsa programmazione, poca incisività per l'inflazione*».

Mondino (psi)

GIORGIO MONDINO, 42 anni, funzionario del centro studi Sipra. Dal '76 è deputato, per il psi. Tra il '72 e il '76 segretario provinciale della federazione torinese socialista. Elezioni indispensabili? «*Medicina amara, ma indispensabile. Bisognava scegliere il rigore senso unico, "Anni 50", e la strategia della ristrutturazione mediante lo sviluppo. Il governo era paralizzato dal dilemma, meglio la parola agli elettori*».

La gente crede sempre meno fattore-voto, il 26 giugno succederà? «*Non non credere voto questione, ma persistere nel votare sempre gli stessi partiti, così che la situazione non si sblocca. Ma forse il 26 giugno qualcosa potrà cambiare*».

Di si occupa in politica? «*In commissione parlamentare per gli esteri mi occupo problemi internazionali, quella per il lavoro argomenti quali l'occupazione e la produzione*».

Che cittadini vorrebbe rappresentare? «*Quelli che hanno meno potere di contrattazione: giovani non occupati, anziani, casalinghe. "Dare voce a chi l'ha", oltre che rappresentare chi produce, migliorando qualità del lavoro*».

La campagna elettorale. «*Si spende sui venti milioni, per gran parte sottoscritti sostenitori di partito e organismi collegiali*».

I fatti della passata legislatura che l'hanno maggiormente colpita? «*La produzione legislativa, l'inflazione elevata, la disoccupazione e il deficit crescenti. Positiva la tenuta capacità produttive*».

Boetti Villanis (msi)

LUDOVICO BOETTI VILLANIS, 52 anni, avvocato imprenditore agricolo. '75 è consigliere provinciale. E' consigliere dell'Unione monarchica. E' candidato dei msi.

Elezioni anticipate indispensabili? «*Erano indispensabili per il regime per truffare ulteriormente gli elettori. Dopo ci saranno tasse, spesa pubblica più improduttiva parassitaria per rispondere alle esigenze clientelari chi governa*».

E' importante votare giugno? «*La bianca penalizza protesta. E' chiaro che i clienti del regime andranno votare. L'astensione non serve diminuire il numero dei parlamentari*».

che cosa si occupa in politica? «*Dei problemi istituzionali. Le istituzioni scandalose è all'origine della stessa crisi economica. La democrazia italiana soffre di di rappresentatività*».

Chi vorrebbe rappresentare in Parlamento? «*Tutti i non clienti del regime*».

La sua campagna com'è impostata e quanto le costa? «*I miei comizi sono i contatti quotidiani con gente con cui lavoro. Non ho fatto preventivi, ma, certo, costa*».

Quali i fatti che maggiormente l'hanno colpita nella passata legislatura? «*Non positivi, soltanto negativi. Primi fra tutti il deterioramento quadro istituzionale e politico e l'aggravio della situazione economica e sociale*».

Costamagna (dc)

GIUSEPPE ha 59 anni. «*ma mi sono mai sentito così giovane*». quarta legislatura. Da sempre contraddistingue con la tempestività la mole delle sue interrogazioni. E' candidato della dc.

Onorevole, perché bisognerebbe votare il 26 giugno? «*Perché votare è il male minore. Non votare significa farlo vantaggio del pci che non aspetta altro per l'alternativa di sinistra*».

Erano indispensabili le elezioni? «*Assolutamente no. I cinque partiti si dovevano mettere d'accordo, visto che l'economia sta crollando*».

Perché ha fatto delle interrogazioni bandiera? «*Perché ritengo chiedere ottenere spiegazioni sia il compito principale del deputato che vuole star vicino alla gente*».

Quali canali segue per conquistare voto? «*Distribuisco personalmente i volantini al pomeriggio alle in via Roma, al mattino vado sui mercati rionali e di paese, faccio giro dei ristoranti*».

Quanto costa la campagna e gliela paga? «*Non ho denaro. Ho chiesto ufficialmente a industriali, commercianti, artigiani un contributo*».

Qual è il fatto negativo che l'ha colpita nella passata legislatura? «*Gli organi d'informazione l'ordine di non sponsorizzarmi. Questo perché assunto posizione in aula sulla P2. le massaie, i piccoli negozianti, la gente, hanno continuato sostenermi*».

Furnari (psdi)

FURNARI, 51 anni, è un imprenditore. E' seconda legislatura. Sposato, tre figli. E' candidato del psdi nella circoscrizione Torino-Novara-Vercelli.

Tra astensione e scheda bianca, perché la gente il 26 giugno dovrebbe scegliere il voto? «*Perché non votare infilare nell'urna scheda bianca vorrebbe dire contribuire a non governare l'Italia. Credo che i cittadini siano molto maturi, perciò ci poche bianche*».

Ma queste elezioni davvero indispensabili? «*No, visto che molto probabilmente le soluzioni di governo dopo il 26 giugno, stesse oggi*». Di che s'è occupato, particolare nella scorsa legislatura? «*Come segretario della commissione lavoro ho concretizzato l'impegno mio partito per lavoro pensionati*». Quali cittadini vorrebbe tornare rappresentare in Parlamento? «*Tutti, naturalmente, soprattutto i meno abbienti, i disoccupati, i cassintegrati, chi cerca e deve trovare lavoro*».

Quali canali segue conquistare il voto? «*Il contatto diretto la gente. Voglio parlare e discutere chi mi vota*».

Quanto spende per questa campagna? «*Il possibile. Ho molti che mi nelle spese. Faccio debiti specialmente con la tipografia*».

Qual è il fatto negativo che maggiormente l'ha colpita nella passata legislatura? «*L'ostruzionismo dei radicali, quello del msi di dp*».

Salerno (psi)

GABRIELE SALERNO, anni, torinese, laureato in scienze politiche. Assessore comunale dal '75 all'80. regionale all'ambiente e all'energia dall'80. Candidato psi.

Le anticipate indispensabili? «*Sì. La democrazia decide poco lentamente. Questa legi si è esaurita, per il collasso dei rapporti politici nella maggioranza, per il prevalere di interessi di parte. Il psi preferito il ricorso al voto piuttosto che la paralisi*».

La gente sempre meno al fattore voto, perché il 26 giugno dovrebbe essere diverso? «*Non credo al partito della scheda bianca, nella maturità dei cittadini. Scegliere un diritto-dovere*».

Di che occupa in politica? «*Di industria, commercio, artigianato: i cardini della struttura economica. Oggi dobbiamo impegnarci fondo causa crisi occupazione dei problemi dei giovani*».

Quali cittadini vorrebbe rappresentare? «*Se andrò in Parlamento mi sentirò rappresentare il mondo del lavoro, dei giovani, dei cittadini quali credono si possa migliorare la società*».

I canali i costi della sua elettorale. «*I miei punti di forza sono il volontariato dei compagni di partito e i rapporti conquistati in 17 anni politica. Ho chiesto un fido in banca, ci sono sottoscrizioni. I conti farò alla fine*».

Negri (pr)

NEGRI, anni, vicesegretario nazionale del partito radicale. E' stato segretario del pr piemontese. Candidato alla capolista Cuneo - Asti - Alessandria, si presenta anche in quella di Torino - Novara - Vercelli.

Elezioni indispensabili? «*Ai partiti che hanno occupato e si sono spartiti tutto: Stato e Regioni, ospedali unità sanitarie locali, banche e cooperative, Rai-tv giornali. Ora hanno bisogno di riscuotere un'altra tassa: il voto della gente, per ricominciare a fare quel che han fatto fino ad ora*».

Il 26 giugno è importante votare? «*E' in Russia Cile, che votare è dovere. In democrazia è diritto. Stan facendo di tutto per comprare il della gente. Se il 20-30 per cento non voterà, o voterà radicale o scriverà sulla scheda ciò che pensa, allora sì che De Mita, Craxi, Berlinguer saranno obbligati cambiare. E' il solo voto temono*».

Di che cosa occupa in politica? «*Di ciò che il simbolo "rosa nel pugno" rappresenta: divorzio, aborto, non violenza, lotta allo sterminio per fame, pensioni minime; abrogazione di concordato, codice Rocco, legge Reale, caccia, nucleare; occupazione, droga, spese militari, onestà e pulizia*».

Chi vorrebbe rappresentare in Parlamento? «*Chi spera, chi ha capito che i partiti che chiamano cristiani, comunisti, socialisti, hanno messo i loro ideali valori sotto i piedi. O li si cambia o saranno sempre più uguali, litigando solo su poltrone*».

Martina (dc)

CELESTE MARTINA, 43 anni, torinese. operaio a dirigente Cisl. Dal '70 al '75 è stato assessore provinciale, vicecapogruppo dc. E' l'attuale presidente del Comprensorio Pinerolo. E' candidato della dc.

Le elezioni anticipate erano indispensabili? «*La dc non le riteneva opportune per consentire al governo di saldare la economica in corso. Purtroppo Craxi ha voluto anticipare il voto, probabilmente preoccupato da parecchie questioni, anche piemontesi*».

La gente crede sempre meno voto, perché il 26 giugno dovrebbe diverso? «*Il primo impegno di un partito è convincere la gente a votare. La dc è rinnovata, esistono ampi spazi rappresentati da persone credibili*».

Di che si occupa? «*Del settore sociale, sanitario e previdenziale e dei problemi degli enti locali*».

Quali cittadini vorrebbe rappresentare? «*La mia estrazione e il mio impegno sindacato mi portano interessarmi categorie più deboli e indifese*».

Come si svolge la sua campagna elettorale e quanto costa? «*Con molti contatti personali, categorie e ambienti. La spesa non preventivabile. Conto sul volontariato. Venti milioni, comunque, sono un tetto non superabile*».

Quali i fatti che l'hanno più colpita nella passata legislatura? «*Negativi: l'ingovernabilità e dell'esecutivo. Positivo l'accordo sul costo del lavoro, riuscitura le componenti*».

Oggi comincia la «missione» di papa Wojtyla in Polonia

Alle 17 tutte le campane di Varsavia suoneranno a distesa per festeggiare il suo arrivo
Un viaggio difficile e delicato - Le speranze e i timori dei clandestini di Solidarnosc

ROMA — Papa Wojtyla parte oggi alle 14,40 da Fiumicino. Alle 17 tutte le campane di Varsavia suoneranno a distesa per festeggiare il suo arrivo. Il viaggio del Pontefice si concluderà giovedì 23 giugno. Le tappe previste sono, oltre a Varsavia, Czestochova, Poznan, Katowice, Breslavia, Cracovia e Nowa Huta.

Il Papa pronuncerà venti discorsi e celebrerà sette messe nelle piazze. Sono previsti incontri con il presidente del Consiglio di Stato, Henryk Jablonski, e quasi sicuramente anche con Jaruzelski. Lech Walesa avrà forse un colloquio con il Pontefice.

VARSAVIA. PREGHIERE E CANTI IN ATTESA DEL PAPA

«Drammatico pellegrinaggio del Papa»; «Pellegrinaggio della speranza»; «Missione in Polonia». Così la stampa internazionale riassume il senso del secondo viaggio di Giovanni II nella sua terra: un viaggio ricco di significati per il popolo che, come quello polacco, è tenacemente legato ai simboli della propria continuità nazionale e religiosa: Papa Wojtyla, infatti, concluderà a Czestochowa i solenni festeggiamenti per il sesto anniversario del monastero di Jasna Gora, luogo-simbolo del cattolicesimo polacco che, un secolo fa, si opponeva all'ortodossia zarista, oggi si oppone al marxleninismo totalitario e ateistico dei nuovi zar del Cremlino.

Quattro anni fa il viaggio di Wojtyla — primo Papa polacco della storia — aprì i cuori e le menti dei polacchi a un progetto audace fino all'impossibile: la pacifica democratizzazione di un regime comunista; dalla visita di Giovanni Paolo II nacque la fervida speranza di cambiamento dell'indimenticabile estate '80, quella di Danzica e di Stettino, che si riassunse in una parola: Solidarnosc.

Oggi è quella speranza il gelo della lunga notte dei generali. Così il Papa viene a visitare un Paese con le ferite mai aperte e sanguinanti: *«Visita un Lager, in cui la Chiesa concorre a conservare l'ordine»*, come si è detto tra i clandestini di Solidarnosc e tra il clero di base, marcando un'amarezza, un timore, una frustrazione.

Si teme che, malgrado, Giovanni Paolo II legittimi il potere imposto dalle baionette del 13 dicembre '81; che l'intesa tra Chiesa e Stato, apertamente invocata da Glemp, sacrifichi sull'altare della pace sociale (la «normalizzazione» auspicata, oltre che da Jaruzelski, anche da Mosca) le forze di Solidarnosc clandestina, dei giovani, in stragrande maggioranza insofferenti della società militarizzata, e rimandi l'ora della rinascita alla democrazia ai tempi lunghi della storia, intollerabili per chi soffre ora in carcere, è braccato nella clandestinità, è umiliato dal silenzio imposto dalle armi e dalla penuria.

E' significativo che il regime non abbia in alcun modo assicurato la concessione — richiesta dall'episcopato polacco e dallo stesso pontefice — di un'amnistia per le centinaia e centinaia di prigionieri politici, molti dei quali, come i fondatori del Kor, attendono processi con imputazioni gravissime.

Si teme che la Chiesa, in cambio di ulteriori franchigie o privilegi, inauditi (è vero) in un paese di «socialismo reale», programmaticamente e ideologicamente ateista, accordi al regime l'intesa, garantendo così la pace sociale necessaria a Jaruzelski, anche di fronte a Mosca, non avara di sospetti e di rampogne per uomini rappresentativi del regime, accusati di eccessive concessioni alle «forze antisocialiste» e al «revisionismo ideologico».

Per Glemp, Jaruzelski rappresenta il male minore, di fronte al quale correrebbe la stessa unità statuale e territoriale polacca, in un nuovo scontro tra potere e società: la geopolitica impone le proprie leggi.

Quel che è certo è che la Chiesa punta, più che sulla politica e sul contingente, su un apostolato capace di mantenere intatta la speranza per il futuro, come fuoco sotto la cenere o come fiammella che illumini la lunga notte dei generali la bandiera rossa.

Resta, in questo quadro, l'incognita di Solidarnosc che il Primo Maggio scorso ha dimostrato di essere ancora ben viva. Lech Walesa, in un'intervista giorni fa, ha assicurato la tregua, durante la presenza del Papa in Polonia: ha aggiunto che il partito-Stato è isolato come non mai dalla società: perciò lui e gli altri militanti e dirigenti di Solidarnosc, *«non abbandoneranno mai il pensiero libero e continueranno a tentare le vie del rinnovamento»*.

Ingenti masse di popolo accoglieranno Giovanni Paolo II: forse rinasceranno speranze, progetti audaci; il fuoco, invece di covare lungo sotto la cenere, può tornare a divampare. Cosa succederà allora?

Piero Sinatti

Regalano bicicletta al Papa

CITTA' DEL VATICANO — Una bicicletta da corsa è stata donata al Papa durante l'udienza di ieri da un gruppo di pellegrini ciclisti italiani, che in agosto si recheranno in Germania Occidentale per visitare il santuario di Maria Laach. Il gruppo è guidato da padre Battista Mondin, docente alla pontificia università urbaniana e noto appassionato di ciclismo.

Cile, due morti mille arrestati

In carcere il leader dei minatori Seguel

SANTIAGO — *La «protesta nazionale» di martedì in Cile contro la dittatura militare di Pinochet — che si è conclusa con l'uccisione di due giovani dimostranti, il ferimento di decina, oltre mille arresti, tra cui quello del leader dei minatori del rame, Rodolfo Seguel, uno dei promotori della manifestazione — sembra destinata a lasciare tracce profonde nella vita futura del Paese.*

Dopo la simbolica sollevazione popolare, la nel giro di un mese, da quando dieci anni fa le forze armate andarono al potere, reprimendo e abolendo ogni spazio alla politica, la giunta militare ha reagito violentemente, minacciando anche di paralizzare la lenta avanzata verso una promessa e vaga democratizzazione e di ricacciare «nelle loro tane» i politici dissidenti. Pinochet ha accusato gli organizzatori della protesta di agire agli ordini dei comunisti.

Con l'arresto di Rodolf Seguel, presidente della potente Confederazione dei lavoratori del rame e del Comando nazionale dei lavoratori (organismo costituito recentemente e che, dopo anni di divisioni interne, raggruppa la maggior parte dei sindacati e altre organizzazioni professionali andine), Pinochet ha voluto colpire la figura più rappresentativa del movimento di opposizione. Seguel, di tendenza democristiana, è considerato il Walesa cileno.

Misterioso mercantile carico di armi

CARACAS — Una misteriosa nave con materiale bellico è stata abbandonata nell'Oceano dal suo equipaggio e ieri si trovava rimorchiata, in rotta verso un porto venezuelano. La notizia è stata data da un comunicato ufficiale del ministero della Difesa a Caracas. Il documento diffuso la scorsa notte afferma che l'8 giugno la motonave venezuelana «Maracaibo», in rotta fra la Spagna e il Venezuela, avvistava una nave senza bandiera.

Il comandante della «Maracaibo» accostava la nave senza bandiera e, constatato che era stata abbandonata dal suo equipaggio, provvedeva a rimorchiarla.

Informato dell'episodio, il ministero della Difesa inviava una unità i cui uomini trovavano un carico di materiale bellico a bordo della misteriosa nave, della quale poi si riusciva a identificare il nome: si tratta della «Cloud», registrata nel porto cipriota di Limassol.

Alpinista morto — Un alpinista tedesco di 44 anni, Horst Kaemmer di Urbach, è morto ieri precipitando per una cinquantina di metri nel gruppo del Tessa, vicino a Merano.

Aveva doppi organi sessuali il paziente operato d'ernia

Eccezionale caso di ermafroditismo a Grosseto - Dichiarazione del chirurgo

— Un eccezionale, così è stato definito dai clinici, caso di ermafroditismo è stato scoperto durante un intervento chirurgico effettuato nell'ospedale di Grosseto. Il ventre di un uomo di 40 anni, operato d'urgenza per un'ernia, hanno stati trovati organi del sesso femminile: l'utero e le ovaie completamente sviluppate. Secondo il primario del reparto di chirurgia generale di Grosseto, prof. Renato Magaldi, si tratta, molto probabilmente, del primo caso del genere verificatosi in Italia in questo dopoguerra. Insolito anche il tipo di ernia per il quale l'uomo è stato operato, una torsione dell'omento (una specie di grembiule carnoso che copre il colon). «In trent'anni di primariato — afferma ancora il professor Magaldi — questo è il terzo caso che ho operato».

L'uomo con l'apparato esterno maschile (compresi anche altri attributi specifici quali peluria, barba), ma quello interno femminile venne riformato alla visita militare per difetto congenito all'uretra. Secondo informazioni assunte dall'*équipe* che sono trovati di fronte al rarissimo caso, l'uomo è in grado di avere rapporti (non è sposato), pur non potendo arrivare all'eiaculazione.

L'uomo, del quale non sono state fornite le generalità per ovvi motivi di riservatezza, era stato ricoverato la scorsa settimana in preda a fortissimi dolori di pancia. Diagnosticata l'ernia è stato operato d'urgenza e, come si fa in questi casi, all'intervento è seguita una ricognizione generale dell'addome. A questo punto i chirurghi grossetani hanno scoperto l'utero e le ovaie. Dopo lo stupore iniziale è subentrato l'interesse scientifico per la «scoperta», comunicata il giorno dopo al paziente.

L'*équipe* di chirurgia generale del professor Magaldi proseguirà accertamenti e studi sull'eccezionale caso di ermafroditismo che interessa clinicamente, più altri specialisti (ginecologi, genetisti) che non i chirurghi. Ma senza dubbio il sesso del grossetano con la barba e le ovaie è destinato a entrare nella storia della medicina.

NON RINUNCIARE ALLA METRO

DA NOI IL TUO USATO VALE

1.000.000

DI PIU' DELLE QUOTAZIONI E CONDIZIONI DI QUATTRORUOTE

Solo per le Metro disponibili presso le nostre sedi.
E' un'offerta valida sino al 23 giugno 1983.

E' UN'OFFERTA ESCLUSIVA DELLA:

bepi koelliker automobili S.p.A.

TORINO
Via Barletta, 133 - Tel. (011) 353636/7/8/9
Corso Peschiera, 265 - Tel. (011) 389463
Corso Vittorio Emanuele II, 18 - Tel. (011) 635281

Austin LEYLAND: AUTONOBIL

Contratto dei metalmeccanici prima da Scotti, poi Fanfani

Dopo la rottura della trattativa il sindacato chiama in causa il governo - Fim: «Que- fase inutile inconcludente» - Federmeccanica: «Ci vogliono scambi reciproci»

— Dopo la rottura della trattativa il contratto dei metalmeccanici, avvenuta ieri sera, il chiama in to stesso governo. E lo fa direttamente ed esplicitamente, avanzando a Fanfani richieste precise.

Oggi Galli, Bentivogli Veronese fanno ritorno al ministro del Lavoro. A Scotti, illustreranno questi giorni di trattativa in sede «neutrale» all'Unioncamere, conclusasi senza risultati, i motivi che hanno spinto la Fim a dichiarare «inutile e inconcludente» questa fase del negoziato. Poi sottoporranno ministro richieste del sindacato al governo, che lo stesso Scotti, subito dopo, girerà Fanfani, nel Consiglio dei ministri convocato per le 16.

In sintesi, le richieste della oggi Fanfani si troverà a discutere con tutti i suoi ministri sono tre:

1) ripresa immediata della trattativa sotto mediazione del ministro Scotti, vocazione delle controparti da parte stesso governo. renderà necessario, il ministro del Lavoro potrà chiedere di essere suoi colleghi con i quali firmò per governo l'accordo lavoro del 22 gennaio Goria, Forte e Altissimo.

2) Intervento più chiaro deciso presidente del Consiglio in favore una rapida chiusura vertenza metalmeccanici. Fanfani, aggiungono della Fim, «ha molti strumenti per convincere la Federmeccanica a trattare seriamente rispetto dell'accordo del gennaio. Può ad esempio bloccare la fiscalizzazione degli oneri sociali alle aziende metalmeccaniche, momento che questo beneficio lo hanno avuto quell'accordo, che intendono rispettare per quanto riguarda la riduzione d'orario». Se la diazione di Scotti dovesse sortire risultati apprezzabili entro pochi giorni, la Fim chiede al governo una decisione in questo senso.

3) In assenza di interventi più decisi parte del governo e se il negoziato subirà subito una svolta, il sindacato modificherà sostanzialmente propria linea rivendicativa, facendo ripartire la contrattazione aziendale. cambiano le regole del gioco, lasciano capire i leader della Fim, l'andata contrattazioni aziendali che partirà particolarmente dura selvaggia, ed altri scioperi aggiungeranno alle dieci ore già proclamate giorno delle elezioni.

Così, la vertenza di un milione e trecentomila metalmeccanici «privati» approda al tavolo del governo, dopo diciotto di trattativa e ore di sciopero effettuate. La rottura di ieri sera è stata determinata, informa un comunicato ufficiale della Fim, perché «le proposte della Federmeccanica rimangono totalmente inaccettabili: anziché ridurre l'orario di lavoro, la Federmeccanica pretende di allungarlo. I fili offerti dagli imprenditori dunque rimasti».

Il Federmeccanica, ha dichiarato in una conferenza stampa Sergio Puppo, riguarda tutti i punti controversi piattaforma. «Per riduzione d'orario a turnisti e siderurgici — ha detto — ci propongono la monetizzazione totale, pura semplice».

La Federmeccanica, per ora, è limitata a prendere atto della sospensione della trattativa diretta. «Eppure il contratto è possibile — ha subito aggiunto — se si procede secondo il metodo negoziale che si usa quando si vuole stringere la trattativa. I sindacati sanno che la nostra non impostazione "prendere o lasciare", ma che abbiamo fornito ampie indicazioni per una contrattazione che deve essere fatta, come naturale, scambi».

Gianni Pennacchi

Il pubblico impiego «ribolle»

— *Quella dei metalmeccanici, la sola patata bollente che cade sul tavolo Consiglio dei ministri oggi pomeriggio. Più scontente e preoccupate, anche le categorie pubblico impiego, che oggi da Palazzo Chigi attendono la conversione in decreti presidenziali rispettivi contratti.*

I più «inviperiti» sono i 650 mila dipendenti delle Regioni e degli enti locali che ieri sera, alla vigilia di questo Consiglio dei ministri, hanno proclamato sciopero nazionale per martedì 21 giugno. La federazione unitaria Cgil, Cisl Uil degli enti locali, ha avuto infatti «prova certa» che il contratto firmato aprile scorso, «verrà stravolto unilateralmente nella fase di approvazione da parte Consiglio ministri», secondo le parole dello stesso segretario della funzione pubblica Cgil, Papadia.

Martedì prossimo dunque, saranno chiusi tutti gli uffici comunali, provinciali regionali, compresi quelli anagrafici ed elettorali. Ma il sindacato unitario minaccia lotta dura, proseguirà — annuncia Papadia — con lotta che metteranno in forse lo svolgimento elezioni, in quanto gli uffici elettorali dei Comuni, gestiti personale interessato questo rinnovo contrattuale».

Le «voci» di modifica degli accordi sottoscritti, riguardano però anche i contratti degli statali, parastato, sanità

scuola. Ed è per questo che circa tre milioni lavoratori pubblico impiego sono in «stato di agitazione».

«stravolgimento» operato dal governo per gli enti locali, riguarderebbe la base di calcolo progressione Il governativo per gli statali invece, descriverebbe premio di produzione anzianità in modo diverso dalle intese sottoscritte. Per il parastato, addirittura, gli stravolgimenti rebbero così pesanti e numerosi «da obbligarci» — spiega ancora Papadia — alla riapertura della trattativa». Il sindacato unitario sanità poi, teme che il governo non recepisca il contratto di proroga per i precari delle Usl. Per la scuola infine, i timori sono un lungo elenco.

Davanti questi sospetti e queste «voci» date per certe, della pubblica Schietroma tace, e si limita annunciare che oggi questi contratti verranno convertiti in decreti presidenziali. che il ritardo, è dovuto «al prevalere della tesi di un esame globale e contestuale rinnovo», da parte del governo.

Un Consiglio dei ministri, quello che Fanfani convocato oggi pomeriggio, non certo facile. Il panorama sindacale è tutt'altro che tranquillo: ieri, tra l'altro, hanno scioperato gli alimentaristi, domani scioperano gli edili, e i si apprestano a lottare. Appellarsi alla tregua sindacale per le elezioni, ormai quanto meno inutile.

g. p.

«Pioggia» bombe a Beirut Ferito cinque persone

BEIRUT — Quattro bombe sono esplose questa mattina nella zona occidentale di Beirut abitata principalmente da musulmani l'intento di colpire probabilmente alcuni negozianti cristiani. Cinque persone sono rimaste ferite. Le bombe, scoppiate nel giro poche ore l'una dall'altra subito dopo le 2 questa (ora locale e italiana) di notevole potenza.

Aversa un medico ucciso in un agguato

AVERSA — Un medico dentista, Antonio Verrazzo, 36 anni, stato ucciso con colpo di pistola al petto da un giovane col volto mascherato il quale dopo aver sparato è fuggito. Il fatto è accaduto a Casal di Principe, nell'agro aversano. Il Verrazzo, che era celibe, si trovava in una rivendita di «Sali e tabacchi» — dove era entrato acquistare le sigarette — quando lo sconosciuto che era sceso macchina, lo ha raggiunto sparandogli. Il medico è morto mentre i soccorritori lo portavano all'ospedale. I carabinieri, che conducono indagini, hanno interrogato alcune persone.

Tranne aquile all'attacco agnelli sul Bondone

TRENTO — Tre agnellini sono stati aggrediti uccisi da alcune aquile che nidificano sul Bondone, la montagna di Trento. Se presenza delle aquile entusiasma i protezionisti e ecologi meno sono i pastori che in questo periodo si trovano all'alpeggio sul monte. L'esistenza delle aquile sul Bondone era già accertata alcuni fino ad ora procurato danni all'uomo e ai suoi animali. Evidentemente la con- di un'annata negativa per la scarsità e la recente piena dell'Adige hanno privato aquile, che in questo periodi nidificano, del necessario.

Owen il nuovo capo socialdemocratico inglese

LONDRA — David Owen succederà a Roy Jenkins a capo del partito socialdemocratico britannico. Lo hanno deciso ieri i sei deputati che costituiscono il parlamentare socialdemocratico alla Camera dei Comuni, riunitisi per la prima volta dopo le elezioni del 9 giugno scorso.

Sommozzatore sfiorato da un pescecane

LA SPEZIA — Un sommozzatore della Marina militare, Roberto Pivali, di 21 anni, stato attaccato da un grosso pescecane al largo Cinque Terre, durante un'esercitazione. Erano le 13,30 di martedì, quando il giovane si immerso in prossimità fil boa, tre miglia Riomaggiore. Era disceso sino a venti metri profondità, quando visto avvicinarsi grosso pescecane (di oltre tre metri) che prendeva a girargli attorno a cerchi sempre più stretti.

Pronti per la Coppa America «Azzurra» spera nel miracolo

Sabato via ai gironi eliminatori della più prestigiosa regata del mondo - A Newport c'è speranza sulla barca degli italiani

NEWPORT (Rhode Island) — *Forse questa volta gli «stranieri» la faranno per davvero strappare la Coppa America — i gironi eliminatori cominciano sabato prossimo nelle acque di Newport — al York Yacht Club che detiene da 132 anni. E' vero che ad ogni Coppa America — l'ultimo stata tre anni fa — circola sempre voce di speranzoso ottimismo: «Questa potrebbe essere la volta buona». invece, puntualmente, la brocca argento nel 1851 dall'orefice londinese Robert Garrard nella bacheca del circolo newyorkese.*

Ma questa volta, forse, c'è qualche cosa di diverso a giustificare la «speranzella» nascosta. Per gli italiani, magari, sarà soltanto il fatto che partecipano per la prima volta alla Coppa e, anche continuamente tutti quelli dell'«Azzurra» fanno dichiarazioni umiltà («E' già tanto che siamo arrivati fin qui, l'importante è partecipare») è ovvio che tutti, in segreto, spe- nel miracolo.

Anche perché dietro l'«Azzurra» c'è consorzio che lascia davvero ben sperare, momento che raggruppa alcuni dei più importanti nomi di persone aziende «Gotha» industriale italiano. L'Iveco, che significa la Fiat, che significa l'avvocato Agnelli. Il «Costa Smeralda», che significa l'Aga Khan da tempo di casa in Sardegna; l'Alitalia, l'Augusta, il Banco di Roma, la Cinzano, Sanremo, i Cantieri Posillipo, la Pasta Barilla, l'Italcable...

di là dei sogni campanilistici italiani, alimentati anche dall'azzeccato nome «Azzurra» che rievoca i successi calcistici mondiali dell'anno scorso, ci sono di fatto obiettivi che inducono a pensare che questa potrebbe davvero «la volta buona».

Rogo in carcere Poggioreale morto un detenuto, ustionati

NAPOLI — Un tragico in- nell'«inferno del carcere di Poggioreale». bilancio di un detenuto morto e altri gravemente ustionati e intossicati fumo sviluppatosi nella combustione dei e di altre suppellettili prevalentemente in fibre sintetiche.

La vittima Fabbrocino, 19 anni, nativo di Giuseppe Vesuviano. Era in carcere pochi giorni per reati comuni e traffico di droga. Deve se è parente Mario Fabbrocino, un boss della «Nuova famiglia», al contrabbando su scala internazionale stupefacenti, catturato nell'ottobre scorso.

Gli altri ricoverati Ambrosino, 18 anni; Michele Ceglia, 23; Vincenzo Miranda, 20; Nunzio Conte, Raffaele Tagliamento, 34; Gaetano Perraiuolo, 21; Vincenzo Carbuto, 22 e Amerigo Capobianco di 20. Sono ricoverati nei reparti di rianimazione di alcuni ospedali napo- e della provincia.

Sulle dello spaventoso rogo, sviluppatosi in un locale del padiglione Salerno, adibito allo spistamento dei detenuti, sono in corso accertamenti della polizia scientifi- dei vigili fuoco della direzione del carcere. Data l'ora in cui sono divampate le fiamme, si propensi a crede- una disgrazia, a forse mozzicone di sigaretta lasciato cadere da un recluso, prima addormentarsi, coperta — dice un funzionario carcere.

L'allarme è scattato alle 3,40, quando sono accorsi vigili del fuoco con quattro squadre, autolettighe e auto scale, fiamme erano già state in gran parte domate dagli agenti custodia con manichette ed estintori in attesa alla casa di pena. pompieri hanno completato l'opera, prestato aiuto ai detenuti, che in gravissime condizioni.

Adriaco Leise

STAMPA SERA
Torre
direttore responsabile
Carlo Bramardo
vicedirettore

Editrice LA STAMPA S.p.A.
Giovanni Agnelli
Amministratore Delegato e Direttore Generale
Marco Benedetto
Consiglieri Vittorino Chiusano
Umberto Cuttica
Giovanni Giovannini
Carlo Masseroni
Francesco Paolo Mattioli
Sindaci Alfonso Ferraro (presid.)
Luigi Demartini
Giovanni Peradotto

Stabilimento tipografico: Edit. La Stampa S.p.A. - Via Marenco, 32 - 10126 Torino

© 1983 EDIL LA STAMPA S.p.A.

CERTIFICATO N. 367 DEL 23-12-1981

Temperatura Torino, ore 13 +21

SEREN

TEMPO PREVISTO: su Piemonte e Valle d'Aosta: cielo sereno o poco nuvoloso. VISIBILITA': buona. VENTI: deboli. TEMPERATURA: in aumento. TENDENZA DEL TEMPO: condizioni di buono.

all'estero

Atene	+19	+25
Berlino	+ 7	+18
Buenos Aires	+	+12
Lisbona	+16	+36
Londra	+10	+15
Mosca		n.p.
New York	+23	+33
Parigi	+13	+20
Singapore	+24	+32
Tokyo	+19	+29

in provincia (ore 8)

Aosta	n.p.
	+18
Asti	+15
Cuneo	+16
Novara	+13
	+15
Genova	+25
Imperia	+24
Savona	+21

in (ore 8)

Venezia	+17
	+18
Bologna	+18
Ancona	+20
Roma	+19
Napoli	+21
	+19
Reggio C.	+22
Palermo	+22
Cagliari	

Falcão è dimenticato, in arrivo Cerezo e forse Socrates

Tra la Roma e Sordillo braccio di ferro finto?

Il presidente Viola potrebbe soltanto cercare di farsi un alibi di fronte ai tifosi

ROMA — Arriva alle ore 16.15. E' lui, il Tonino Cerezo. L'aeroporto di Fiumicino, dopo lo spettacolo Chinaglia, si appresta ad alzare il sipario su uno spettacolo brasiliano. Falcao? Ma è mai esistito? Il tifoso ha steso un velo su colui che è stato il protagonista della nuova Roma. Falcao è un fuggevole nome che appena sfiora i discorsi delle folle giallorosse. Queste folle oggi inneggiano a Tonino Cerezo (l'operazione di ernia inguinale che ha subito? Una sciocchezza, avverte il medico della Roma) e a Socrates Brasileiro Sampaio de Souza Vieira de Oliveira, un nome che per i club fedelissimi è una assoluta e prolungata garanzia.

Il sopraggiungente Cerezo ha firmato. Socrates è sul punto di farlo: è stato visitato a Bastiea, città ove si trova la nazionale brasiliana, dai figli del presidente Viola, Ettore e Riccardo. Le folle inneggiano e, allo stesso tempo, molto si preoccupano. Infatti, l'assunzione dell'ex giocoliere di circo equestre Cerezo e del medico specialista in pediatria Socrates è legata al permesso di Sordillo. Martedì prossimo, al termine della riunione della presidenza federale, si saprà se la Roma ha nel suo destino un avvenire fortemente sudamericano o se dovrà affrontare la Coppa Campioni con il solo apporto di Herbert Prohaska.

Sarà superfluo specificare che la risoluzione Sordillo è giudicata dai romanisti un oltraggio alla squadra campione d'Italia, il cui unico torto è quello di aver creduto di tenere in piedi Falcao. L'avvocato Sordillo, gridano i fans giallorossi, deve concedere la famosa proroga: perduto un asso, sarebbe crudeltà vietare alla Roma di rifarsi in modo più onorevole e adeguato. Sfoltendo i ragionamenti delle frange passionali, ciò che afferrano gli «aperturisti»:

1) La decisione di Sordillo è improvvisa, quindi inaspettata, nuoce alla Roma e alle società che si trovano nelle sue medesime condizioni.

2) La Roma partecipa alla Coppa dei Campioni, là dove rappresenterà non soltanto se stessa, ma tutto il calcio italiano: è doveroso assicurarle i rinforzi.

3) L'avvento di Socrates e Cerezo contribuisce ad elevare il livello dello spettacolo.

Naturalmente, tali argomentazioni non tengono in nessun conto la questione morale e il problema del rigore economico. Quando si tratta di calcio, le questioni morali e i rigori economici passano, per il tifoso, in seconda se non in ultima posizione.

Al di là delle opinioni tifoidee, c'è in atto una supersfida: da una parte l'avvocato Sordillo e dall'altra l'ingegner Viola il quale comporta che Sordillo sia predicato alle nuvole. Confermando Falcao, il presidente della Roma avrebbe speso una cifra aggirantesi sugli ottocento milioni all'anno. Acquistando Socrates e Cerezo egli spenderà, secondo fonti brasiliane, una cifra aggirantesi intorno ai dodici miliardi di lire. All'imposizione federale di plantaria con le spese folli, l'ingegner Viola replica con una spesa folle.

La battaglia Sordillo-Viola è appassionante. Come andrà a finire? Se l'avvocato Sordillo acconsente alla proroga può farlo per la sola Roma; andrebbe incontro a una sommossa. E gli altri chi sono? Perché alla Roma sì e alle altre no? Estendendo la proroga a tutte le società, Sordillo ne uscirebbe con la faccia rovinata e gli resterebbe che rassegnare le dimissioni. Ed è questo che i romanisti fantasticano: l'autore di siffatto pasticcio si dimetta, sparisca dalla scena che così maldestramente ha calcato.

Intanto, il presidente Viola, che nelle occasioni ufficiali è capace di parlare per un'ora tramortendo l'uditorio, recita la parte del misterioso ironico. Socrates e Cerezo? Non dice nulla, bofonchia un ambiguo sorriso. Il candidato dc alla Camera e al Senato ha un piano. Ma quale? Poter dichiarare: io la grande squadra l'avevo pronta, Sordillo mi ha impedito di offrirvela? Cerca la bella figura senza tirar fuori un soldo? Vuole soltanto che si parli di lui, vanitoso com'è? La ricostruzione è una società che era a pezzi e la conquista di uno scudetto stanno a dimostrare che l'ingegnere ha anche qualche rotella che funziona. L'ingegnere è convinto della sua superiore bravura: ho vinto lo scudetto, figuriamoci se mi faccio battere da Sordillo. E c'è perfino chi sussurra che Viola sappia già che a lui sarà usato un trattamento di riguardo. La grande illusione o la grande certezza? Martedì lo sapremo.

Gianni

IL FUORICLASSE BRASILIANO ...O CEREZO E' ATTESO PER OGGI A ARRIVO A ...

IL PROFESSOR SOCRATES (E' PEDIATRA) POTREBBE ESSERE IL SECONDO STRANIERO DELLA ROMA

E' un addio

Contro il Verona, l'illusione regalata dai tifosi - Bersellini

L'illusione del Torino è caduta a 13 minuti dalla fine: forse una conferma dell'ineluttabilità di certi numeri per i superstiziosi, più probabilmente l'ennesima dimostrazione che nel calcio occorre non soltanto abilità pedatoria, anche capacità di ragionamento e saldezza di nervi.

I granata hanno così dissipato un consistente patrimonio di speranze e, diciamolo pure, di certezze infliggendo al loro pubblico, ostinato nell'incitare la squadra fino all'ultimo istante di gioco, l'ennesima delusione. A soli quattro giorni di distanza, il Torino non ha saputo confermarsi e ha pagato il giusto pedaggio alla propria insipienza. Incerta in difesa, ovvero proprio nel reparto e negli uomini che maggiormente l'avevano esaltata nella partita di andata, confusionaria e imprecisa nonostante gli sforzi di Dossena a centrocampo, cioè nella zona-chiave del gioco, capace di fiammate soltanto estemporanee all'attacco, la squadra di Bersellini non è stata all'altezza della situazione soprattutto sotto il profilo psicologico.

Ha giustamente rilevato l'allenatore: «Non aveva perso la testa il Verona sull'1-0, come vedo perché l'abbiamo dovuta perdere noi sull'1-1». *Una considerazione obiettiva e reale, utile a individuare i motivi per i quali il Torino ha smarrito, proprio quando si sentiva di averlo in tasca, il filo che avrebbe dovuto portar-*

E' il

SI STA DIMOSTI

o senza testa Coppa Italia

turno è svanita a 13 minuti dalla fine: per i granata un triste con-
iocatori: «Nei momenti decisivi è mancata la forza di carattere»

quali fossero le loro doti e i loro difetti. Ciononostante avrei sperato in un rendimento migliore».

Che cosa impedito al Torino di raggiungere i suoi obiettivi? «Nei momenti-chiave gli è mancata la forza di carattere, non per nulla al momento di varare i dirigenti programma per il prossimo anno fatto ai dirigenti i nomi di Hrubesch Vierchowod: sono giocatori temperamento, che non si abbattono facilmente, gente per far compiere alla squadra quel di qualità cui abbisogna. Quando accennavo necessità avere in squadra elementi di peso — *prosegue il tecnico* — non alludevo ovviamente alla consistenza in chilogrammi bensì alla capacità di reagire in situazioni avverse, di imprimere giusto quando le vanno male».

Ancora un'occhiata alla partita, quella triste con-gedo propri tifosi da parte un Torino incapace esprimere a pochissimi giorni distanza le stesse che sabato gli consentito di sognare occhi aperti. «E' — riprende a commentare Bersellini — siamo stati eliminati da una buona squadra, ma ciò non attenua l'amarezza per la sensazione di stati buggerati che abbiamo provato. I gol incassati ricordano quelli ultima maniera, parte conclusiva del campionato tanto per intenderci, frutti ingenuità e pressappochismo. Forse sarà per il fatto siamo stati raggiunti quasi immediatamente, certo che dopo l'1-1 sentito brividi lungo la schiena ogni volta che il Verona si disponeva ad attaccare».

La conclusione dell'allenatore granata di accusa, magari generica ben determinata. «Non mi mai stancato di ripetere che ogni partita, compresa quella fra noi giovedì, è disputare lo stesso impegno cui scenderebbe in per la finale Coppa dei Campioni. Una considerazione; invece, che in occasione questa disgraziata partita mi pare sia stata tradotta in realtà».

Bersellini chiude così, con tanta rabbia repressa e una serie valutazioni che preferisce lasciar interpretare agli altri. Agli interessati, nel frattempo, avrà già provveduto recapitarle direttamente.

Piercarlo

GNO E LA CLASSE DI DOSSENA PER EVITARE AL TORINO LA SCONFITTA

Barbè finisce nel Ticino dopo un tamponamento

Rischia di annegare il giudice sportivo

NOVARA — Alberto Barbè, giudice unico della Lega è vivo per miracolo. è protagonista pauroso volo da oltre 10 metri altezza ed è nelle acque del Ticino. Lo ha salvato pescatore che, sua barca, si trovava nelle Dall'acqua la camicia bianca Barbè. E' stata quella ha attirato l'attenzione pescatore che è avvicinarsi all'uomo to impedire che la lo portasse via.

Barbè è nel alle 11,15 di ieri, quando, in choc seguito un incidente stradale, appoggiato ai guard rail che funge parapetto sul ponte Ticino dell'autostrada Milano-Torino. Forse è svenuto, forse ha perso l'equilibrio, sta che è giù finem acqua.

auto, il giudice della Lega Calcio, dirigendosi alla volta di Viaggiava nella corsia di destra, quella riservata alle meno loci, quando al chilometro 89, proprio ponte dell' d'acqua, ponsto autoccarro.

incolume, ma spaventato, si è al guard rail, forse per tentare leggere del camion tore (che nel frattempo allontanato senza preoccuparsi prestare soccorso all'investito) o forse per un improvviso malessere. Lui riesce a l'accaduto, di di appena conto del volo di oltre 10

Per sua fortuna, qualche centinaio di metri più avanti Enrico Baroli, anni, Bernate Ticino, pe- Non visto il volo, ma si accorto quella micia galleggiava scinata dalla Ha raggiunto il Barbè e lo ha rato a bordo sua barca, poi si è e, aiutato da pescatori, trasportato l'avvocato nuo- sull'autostrada da dove, su un'auto di

gio, è poi all'Ospedale Maggiore

Al pronto soccorso i sani- hanno qualche contusione alle gambe e, naturalmente, di choc. Le condizioni giudice unico della Lega preoccupanti: cavata una grossa paura ma senza conseguenze veramente gravi.

Per precauzionale i del «Maggiore» lo hanno ricoverato presso l'u- coronarica e hanno subito fatto alcuni di i quali l'elettroencefalogramma, risultato negativo.

Sanso

-Zoff a salvare la Juventus

OFF E MENTENERSI LA RICONFERMA

Le grandi parate di Bodini hanno permesso ai bianconeri di salvare lo 0-0 San Siro contro l'Inter di qualificarsi per la finale - Ora il portiere guai chi, forse troppo frettolosamente, gli già cercato un sostituto

DAL INVIATO

MILANO — Luciano Bodini ora rischia mettere nei guai chi forse troppo frettolosamente gli ha già cercato un sostituto. infatti la Juventus è uscita ieri sera indenne dal Meazza potrà disputare finale di Coppa Italia, il merito del suo bravissimo portiere, in tre sioni ha salvato la porta bianconera parate tutto degne miglior Zoff. Tre prodezze che ricorda così: *«L'intervento più difficile l'ho compiuto nel primo tempo in uscita su Altobelli* — spiega —, *poi in decrescente difficoltà metterei la parata su colpo di testa Bini e infine quella su sventola di Bergomi»*.

Grazie Bodini, quindi, la Juventus contenderà al Verona trofeo che le sfugge quattro anni, da quando batté Napoli il Palermo Non comunque facile arrivare questa finale e le parate-gol cui stato costretto Bodini spiegano enormi i bianconeri hanno incontrato contro un'Inter decisissima spuntaria.

Partita a tratti addirittura drammatica, con Juve asserragliata in area a difendere lo 0-0, Platini sacrificato in un e inusuale lavoro tamponamento, con Furino messo in campo nella ripresa da forte compagni, con solo Galderisi (dopo l'uscita di Rossi, an- evanescente e martel- inesorabilmente da Bergomi) lasciato in attacco a cercare via del gol con velleitarie.

Era abbastanza prevedibile che l'Inter spingesse a fondo per cercare almeno quel gol che le sarebbe bastato per passare turno, era prevedibile graduale rinuncia da parte della Juventus a fare gioco. Dopo un avvio piuttosto brillante con occasioni per Tardelli, e Platini, la Juventus il quarto d'ora del secondo tempo ha a indietreggiare, lasciando sempre più spazio un'Inter scatenata che avuto la grande colpa di non saper concretizzare grande mole di gioco sviluppata. Altobelli il patetico Juary nettamente superati in fatto di pericolosità offensiva «libero» Bini, che Marchesi ha spedito all'arrembaggio fin dall'inizio e che infatti ha creato un'occasione da gol

Quella della Juventus stata una tattica infarto. mezz'ora di gioco in particolare verrà ricordata lungo pochi tifosi che avuto il coraggio sfidare la violenza teppisti nerazzurri, restando inchiodati sugli spalti di un gremito fino all'inverosimile. Netta dominatrice nella partita sabato scorso, squadra questa volta invece stata sballottata da un'Inter che avrebbe senza dubbio meritato di più, ma che trovato sulla sua strada un Bodini strepitoso.

Il portiere è riuscito a rimediare alle incertezze scricchiolante, spesso affanno, e pericoli in maniera non sempre Per quasi tutto il secondo tempo la squadra stata asserragliata a difesa della porta ha lasciato povero a battersi contro arcigni difensori ri. Proprio il piccolo attaccante ha comunque avuto nel l'unica vera gol della serata.

L'obiettivo comunque stato raggiunto. La Juve è dal tra i fischi, ma altre volte pur raccogliendo applausi mani vuote. Trapattoni stesso non tanto per il sottile: *«Missione compiuta* — dice —, *il pareggio ci sta bene così. Nel primo tempo potevamo segnare noi, poi l'Inter ha spinto forte e avrebbe a sua volta potuto realizzare. I nerazzurri ci hanno creato problemi proprio come mi attendevo, soprattutto Bini ci ha spesso messo in crisi. Bodini salvato la partita, ma anche Zenga ha negato a Galderisi la soddisfazione del gol. Rossi? problema, preferito sostituirlo per infoltire il centrocampo, poi perché era maltrattato sufficienza. Ora il Verona: una sorpresa questa finale senza Torino, ma attenzione alla squadra di Bagnoli»*.

Battuti in campionato Verona, la Juve non il pareggio in Nessuno snobba questo avversario (che potrà recuperare Fanna) che eliminato Torino sorprendendo tutti.

Gentile esplicito: *«Non mi fido del Verona* — ammette —, *avrei preferito il derby anche per cercare una rivincita»*. Certo Juventus dovrà darsi regolata questa doppia di finale. Gli attaccanti veronesi trafiggono con maggior puntualità di quelli interisti Bodini (battuto una sola volta in quattro partite di Coppa Italia) non potrà essere in eterno l'uomo dei miracoli.

Fabio Vergnano

INTERNO DI UN'AUTO ESUBERANTE.

Questi interni così raffinati, con tessuti in lana realizzati da Ermenegildo Zegna, in esclusiva per Lancia, appartengono senza dubbio [redacted] berlina di classe. [redacted] direste che [redacted] anche gli interni [redacted] un'auto con prestazioni di rilievo assoluto nel panorama automobilistico odierno? Forse no, [redacted] sbagliereste.

TREVI VOLUMEX La Trevi Volumex. La più potente (135 CV) e insieme la più elegante, prestigiosa e completa nelle dotazioni. Con una tecnologia, il compressore volumetrico Volumex, [redacted] più esclusiva. Uno stile di guida assolutamente nuovo: riprese imbattibili, un'incredibile elastic[redacted] marcia sui percorsi misti, sorpassi sicuri e veloci mantenendo [redacted] marce alte, spostamenti nel traffico cittadino senza ricorrere continuamente al cambio.
190 km/h; 0-100 km/h in 9,6 secondi; km. da fermo in 31 secondi.

TREVI 2000 I.E. Anche nella versione 2000 I.E., nessun dubbio sull'eleganza e il confort dei nuovi interni, sull'esclusività di alcune soluzioni, come l'idroguida, lo speciale servosterzo Lancia, e nemmeno sull'esuberanza prestazionale. Iniezione elettronica. Accensione elettronica [redacted] Digiplex, che sostituisce lo spinterogeno tradizionale con un computer. Dispositivo fuel cut-off, che interrompe elettronicamente il [redacted] [redacted] carburante quando si solleva il piede dall'acceleratore. [redacted] combinazione con il Digiplex si riducono i consumi del 10%.
[redacted] km/h; 0-100 km/h in 10,2 secondi; km. da fermo in 32 secondi.

TREVI 1600 Mai [redacted] 1600 ha riservato tanto confort e prestigio a chi la possiede. I tessuti, per esempio, [redacted] realizzati in lana da Ermenegildo Zegna, in esclusiva per Lancia. E mai una 1600 ha riservato, con i vantaggi della cilindrata contenuta, [redacted] guida così entusiasmante. La trazione anteriore Lancia, le sospensioni indipendenti sulle quattro ruote, il doppio impianto frenante Superduplex con 4 freni [redacted] disco, il motore elastico e generoso consentono una guida precisa e sempre prevedibile nella più autentica tradizione Lancia.
Circa 170 km/h; 0-100 km/h in 12,1 secondi; km. da fer[redacted] in 34 secondi.

LE NUOVE LANCIA TREVI.
La differenza di viaggiare in Lancia.

ECONOMICI

19 [redacted] alloggi

[redacted] libero corso Vigevano camera cucina abitabile servizi L. 29 milio[redacted].
[redacted] 0.350[redacted] via S. Secondo 3 camere cucina abitabile servizi L. 47 milioni rateabili.
[redacted] libera villa Picasso via Machiavelli 3 camere cucina servizi taverneta box giardino.
CASCINE Vica libero piano alto soggiorno 2 camere cucina L. 78 [redacted] più 40 mutuo volendo box. Tel. [redacted].
[redacted] Vica libero via Stresa soggiorno [redacted] cucinotta servizi posto auto orto. Tel. 956.1525 Esim.
CASCINE Vica ampio 2 [redacted] cucinino bagno [redacted] 1968 affare L. 48 milioni. Sulcase 517.603 - 545.574.
CASCINE Vica libero via Po recente camera tinello cucinino [redacted] dilazioni. Tel. 956.5459 Esim.
CASCINE Vica libero [redacted] Francia piano alto 2 [redacted] tinello cucinino [redacted] dilazioni. Tel. 956.1525 Esim.
[redacted] [redacted] ristrutturata integrali[redacted] [redacted] 3 grandi camere, bagno, volendo box auto, riscaldamento termoautoni, L. 80 milioni. Fiduciaria Immobiliare 556.956.
[redacted] Nichelino 3 camere cucinotta [redacted] bagno con [redacted] e cortile L. 130 milioni. Tel. 599.782.
CENTRALISSIMA signorilissima casa vendesi prestigioso alloggio mq 260 garage anche più piccolo. Tel. 642.101.
CENTRO Europa appartamento signorile di 125 mq con [redacted]. De Giovanni [redacted] mobiliare. Tel. 491.550.
CENTRO liberi [redacted] corso [redacted]. Ferrariis alloggi v[redacted] servizi [redacted] mutuo. Giolitti 741.3131.
[redacted] [redacted] [redacted] ti[redacted] cucinino servizi L. 30 milioni e dilazioni. Tel. Grimaldi [redacted].
[redacted] centrale attico [redacted] di [redacted] loncino [redacted] camere cucina e[redacted] ampio terrazzo [redacted] auto dilazioni di pagamento eventuali permute. Tel. Grimaldi 911.3666.
[redacted] [redacted] nuovi complessi vendonsi alloggi di 3/4/5 camere servizi riscaldamento [redacted] doppi [redacted] co prezzi [redacted] L. 800 mila [redacted] mutuo dilazioni. Casa-Nova 620.9705.
[redacted] costruzione nuova signorile saloncino 2 camere cucina bagno terrazzo [redacted]. Fiduciaria Immobiliare tel. 556.956.
COLLEGNO libero signorile in residenza spazio verde salone 2 camere cucina biservizi posto auto. Tel. 655.580.
COLLEGNO libero [redacted] cucina bagno [redacted] L. 28 milioni dilazionabili [redacted] Centrale della. Tel. 530.163.
[redacted] [redacted] via Manzoni angolo corso Francia 7° piano terzo [redacted] camera tinello cucinino bagno.

[redacted] ville uni-bifamiliari in parco con pi[redacted] Prezzi L. 250 milioni L. 400 mil[redacted] SIS 532.080.

[redacted] [redacted] [redacted] spazioso largo Sempione [redacted] cucina servizio piano 5° no ascensore L. 32 milioni.
CORSO Agnelli [redacted] piano rialzato camera cucina servizi ottimo per ufficio. Tel. Monticone 361.382.
CORSO Cosenza [redacted] S. Marino libero recente soggiorno [redacted] camere cucinotta [redacted] vizi L. 57 milioni. Tel. 548.153.
CORSO Emilia libero 1950 [redacted] [redacted] cucina abitabile servizi riscaldamento L. [redacted] milioni. Tel. 518.229.
[redacted] Ferrucci [redacted] soggiorno [redacted] [redacted] cucina servizi terme L. [redacted] milioni dilazionabili. Selm [redacted].
CORSO Ferrucci vendo stupendo alloggio [redacted] moquettato e parlinato mq 85 L. 90 milioni. Tel. 741.3122.
CORSO Francia libero salone 3 camere cucina doppi servizi cantina. Mutuo casa decennale Exxel. Grimaldi, tel. 518.012.
CORSO Galileo Ferraris [redacted] libero [redacted] d'epoca 7 vani tripli servizi [redacted] [redacted]. L'Immobiliare [redacted]. Tel. 320.524.
CORSO Grosseto adiacenze vendesi libero ingresso cam[redacted] [redacted] cucinino cantina ottimo affare. [redacted]. 534.[redacted]
CORSO Marconi [redacted] mansarda monolocali in [redacted] ristrutturato da L. 7 milioni. Mediocasa, tel. 389.183 - 335.9070.
CORSO Maroncelli libero 2 [redacted] [redacted] [redacted] servizi piano 3° no ascensore vista [redacted] lina prezzo interessante. Tel. 364.491.
CORSO Matteotti fronte alti comandi libero salone 5 camere servizi. G.R. L'Immobiliare vende tel. 320.524.
CORSO Montecucco vendo libero [redacted] pendo alloggio piano alto salone 3 camere cucina servizi box. Tel. 741.3122.
[redacted] Montecucco ingresso 2 [redacted] tinello [redacted] [redacted] cantina L. [redacted] milioni. Mutuo [redacted] decennale Exxel. Grimaldi, tel. 518.012.
CORSO Novara [redacted] rinnovato ingresso [redacted] camere tinello cucinino bagno L. 75 milioni. Immobiliaresuperga 443.282.
CORSO Peschiera stessa [redacted] [redacted] alto lib[redacted] [redacted] tinello ingresso bagno L. 40 milioni. Altro [redacted] pio 3 camere tinello cucinino ingresso bagno L. 65 milioni. Tel. 542.312.
CORSO Peschiera ingresso 2 camere cucina servizi [redacted] ampio terrazzo L. [redacted] milioni. Mutuo [redacted] decennale [redacted]. Grimaldi, tel. 518.012.
CORSO [redacted] Umberto mansardato [redacted] ro 80 mq stabile in ristrutturazione acc[redacted] re L. 70 milioni. TC Immobili 489.789.
CORSO S. Maurizio libero [redacted] [redacted] cucina servizio L. [redacted] milioni contanti più mutuo. Tel. 530.163.
CORSO S. Maurizio in casa signorile vendiamo [redacted] al piano [redacted] locali e servizi. Tel. 512.642.
CORSO S. Maurizio libero mansardato cam[redacted] cucina servizio L. 9 milioni contanti [redacted] mutuo. Tel. 530.163.
COR[redacted] S. Maurizio adiacenze 2 [redacted] cucina riscaldamento centrale L. 31 mi[redacted] rateabili 70%. [redacted] 857.382.
[redacted] Sebastopoli angolo via Castelgrevizza [redacted] [redacted] alloggio [redacted] re [redacted] con cucinino grande terrazzo. 181, tel. 441.144.
[redacted] Spezia piano alto [redacted] cucina servizi cantina L. 24 milioni. Mutuo [redacted] decennale Exxel. Grimaldi 518.012.
Corso Turati libero prestigioso saloncino 2 camere cucinotta biservizi 7° piano [redacted] [redacted]. 518.229.
[redacted] Unione Sovietica [redacted] signorile [redacted] 3 camere cucina biservizi [redacted] ni. G.R. L'Immobiliare 320.524.
CRESCENTINO alloggio spazioso di 2 camere tinello cucinotta servizi [redacted] box. Tel. 011 546.805 - 548.534.
CRIMEA [redacted] [redacted] via O. Vigiani (corso Urea) recente signorile 2 [redacted] tinello cucinino L. 68 [redacted].
CRIMEA 585.801 [redacted] libero corso Montegrappa 2 camere tinello cucinino bagno piano 7° L. 66 milioni meno mutuo.
CROCETTA alloggio-ufficio libero 1° piano 3 camere cucina e servizi. Sistema 546.808 - 548.534.
CROCETTA libero via Pigafetta salone camera cucina ingresso bagno ripostiglio cantina termo Gabetti 5767.
CROCETTA libero 2 camere tinello servizi con giardino privato volendo magazzino posto auto e box. Finci 505.691.
CROCETTA libero incantevole appartamento 150 mq salone office 2 camere cucina doppi servizi ingresso parzialmente mansardato. Grimaldi 557.0105.
CROCETTA vendesi alloggio luminoso libero 8° piano 2 camere cucina servizi. Tel. 502.340.
CROCETTA vendesi piano rialzato adatto ufficio di 4 locali e bagno ottimo investimento. Telefonare 512.642.
EDILCASE A vende centro adiacenza corso Vittorio appartamenti liberi e occupati diverse metrature, anche grandi per ufficio. Tel. 548.154.
EDILCASE C vende corso Giulio Cesare adiacenza corso Novara: due camere cucina bagno. Prezzo affare. Tel. 548.154.
ED[redacted] E vende libero Mirafiori Sud presso corso Unione Sovietica bellissimo appartamento 2 camere, tinello, cucinino, bagno. Tel. 548.154.
EDILCASE F vende libero corso Regina Margherita appartamento camera cucina 18 milioni trattabili. Dilazioni p[redacted] Tel. 548.154.
EDILCASE H[redacted] corso Tassoni piano alto 3 camere, cucina, bagno libero. Mu[redacted] [redacted]zioni. Telefonare 548.154.
[redacted] S. Rita [redacted] 1 camera tinello cucinino L. 35 milioni. Tel. 513.853.
EDILFIDUCIARIA [redacted] [redacted] libero [redacted] [redacted] cucina servizi L. [redacted] milioni. Tel. 513.853.
EDILFIDUCIARIA via S. Ambrogio (Francia) 1 [redacted]era tinello cucinino servizi L. 22 milioni 500 mila. Tel. 513.853.
[redacted]**FIDUCIARIA** libero via Lauro [redacted] ampio 1 camera cucina servizi L. 29 mi[redacted] 500 mila. Tel. 513.853.
EDILFIDUCIARIA via Condove (Crocetta) ingre[redacted] soggiorno [redacted] cucina doppi servizi. Tel. 513.853.
EDILM Rivoli libero corso Busca piano alto recente soggiorno 2 camere tinello cucinino biservizi. Tel. 953.4307.
EUROCASE A 547.470 [redacted] ro [redacted] investimento monocamera [redacted] servizi zona Crocetta [redacted] d'epoca terzo piano primo L. 18 milioni dilazioni pagamento.
[redacted] [redacted] libero Borgo [redacted] toria casa Fiat tre [redacted] [redacted] servizi posto auto L. 75 milioni [redacted].
EUROCASE D 513.681 libero adiacente corso Pot[redacted] saloncino due camere [redacted] cina servizi L. 83 milioni dilazionabili.
EUROCASE E 546.748 libero via Forlì camera tinello cucinino servizi [redacted] arie L. 46 milioni [redacted].
EUROCASE [redacted] 545.842 libero [redacted] [redacted] Donato 3 camere cucina [redacted] 3° piano 2 balconi riscaldamento facilitazioni.
[redacted] G [redacted] [redacted] alloggi liberi e occupati in palazzina [redacted] tinello cucinotta box giardino privato ottimo prezzo facilitazioni.
EXP[redacted]E
A strada S. Anna in villa dei 700 saloncino soggiorno 4 [redacted] cucina 2 [redacted] parco mq 10.000. Tel. [redacted].
[redacted] [redacted] in casa elegantemente ristrutturata alloggi da mq 37 a 100 occasioni. Tel. 506.458 - 504.263.
EXPOCASE [redacted]o [redacted] [redacted] prestigioso soggiorno 2 camere cucina [redacted] L. 115 milioni. Tel. 505.206.
[redacted]**CASE** via Servais libero signorile re[redacted] [redacted] 5 camere cucina biservizi L. 160 milioni. Tel. 504.263.
[redacted] via [redacted] [redacted] signorile soggiorno 2 camere cucina [redacted] ingresso L. 108 milioni. Tel. [redacted].
FALLA [redacted] **BERTINETTO** via Napione [redacted] Regina 1° piano alloggetto di camera cucina bag[redacted] interno completo [redacted] [redacted] L. 14 milioni. Tel. 741.2874.
FALLA [redacted] **BERTINETTO** Pozzo Strada [redacted] S. Antonino 1° piano spazioso ingresso 2 camere tinello cucinino bagno 2 balconi, L. 41 [redacted] ni. Tel. 741.2874.
FALLA [redacted] [redacted] vi[redacted] [redacted] [redacted] in Torino [redacted] S. Maurizio 2 piani salone 3 camere cucina 2 bagni cantinato e box 2 auto giardino. Affare L. 195 [redacted] più [redacted] milioni mutuo fondiario. Telefonare 741.2874.
FALLA & [redacted]**BERTINETTO** 741.2874 [redacted] Parella via Zumaglia [redacted] cucina bagno (mq 50) L. [redacted] milioni.
FALLA [redacted] [redacted] 741.2874 affare [redacted] Generali ingresso camera cucina bagno 2 balconi L. 21 milioni.
FALLA [redacted] **BERTINETTO** 741.2874 [redacted] [redacted] [redacted] corso Rosselli (S. Paolo mq 150 salone 2 camere tinello cucinino doppi servizi L. 120 milioni.
FALLA & BE[redacted] 741.2874 libero recente piano [redacted] [redacted] [redacted] Campagna camera tinello cucinino bagno. Spazioso L. 39 milioni 500 mila.
[redacted] & [redacted] 741.2874 libero Cascine Vica [redacted] 2 [redacted] cucina bagno mq 75 L. 51 milioni.
FALLA [redacted] [redacted] [redacted] 741.2874 libero via Nizza (Millefonti) 3 [redacted]mera tinello cucinino bagno mq 100 L. 57 milioni.
FALLA [redacted] **BERTINETTO** 741.2874 [redacted] piazza Mattirolo camera tinello cucinino bagno L. 38 milioni.
FALLA & BERTINETTO 741.2874 libero [redacted] ingresso 2 [redacted] [redacted] cucinino bagno L. 50 milioni.
FIMINTER S.p.A. libero collina Valsalice prestigioso appartamento in villa [redacted] derizia[redacted] [redacted] mq con mansarda di 170 mq giardino. Tel. 696.7121.
FIMINTER S.p.A. [redacted] Rita corso Ortigara appartamento [redacted] [redacted] [redacted] camera cucina servizi ingr[redacted] L. 32 milioni dilazioni. [redacted]. 696.7121.
FIMINTER S.p.A. San Paolo via Isonzo appartamento occupato di camera tinello cucinino [redacted] ingresso ammobiliato, ottimo reddito. Tel. 696.7121.
FIMINTER S.p.A. [redacted] [redacted] so [redacted] Umberto in [redacted] signorile soggiorno [redacted] cucina servizi ingresso ampio terrazzo. Mutuo, dilazioni. Tel. 696.7121.
FIMINTER S.p.A. [redacted] Rosselli appartamenti [redacted] pati [redacted] [redacted] [redacted] tinello cucinino servizi ingresso da L. 45 milioni, facilitazioni. Tel. 696.7121.
FIMINTER S.p.A. adi[redacted]a piazza Bengasi ultimi alloggi occupati in stabile signorile [redacted] [redacted] cucinotta da L. 53 milioni, facilitazioni. Tel. 696.7121.
FIMINTER S.p.A. [redacted] mento via Borgomanero ap[redacted] [redacted] 1-2 [redacted] [redacted] nello cucinino [redacted] in[redacted] [redacted] mutuo Fiminter, tel. 696.7121.
[redacted] S.p.A. adiacenza corso Peschiera frazionamento [redacted] liberi [redacted] pati di 1-2 [redacted] tinello [redacted] servizi box auto, dilazioni. Tel. 696.7121.
[redacted] libero piazza Carducci ampio [redacted] camere cucina servizi posto auto L. 49 milioni dilazionabili. Tel. 585.902.
FSIM libero presso via Breglio recente piano [redacted] camera cucina servizi volendo box mutuo. Tel. 591.980 - 501.970.
[redacted] libero presso piazza Sabotino ampio luminoso soggiorno [redacted] camere cucina servizi dilazioni. Tel. 595.273.
[redacted] libero zona Lucento signorile piano [redacted] saloncino 2 [redacted] tinello cucinotta biservizi. Tel. [redacted].

(continua)

C'era una volta un campione: Gianni Motta

Tante vittorie e un rimpianto per due mondiali buttati via

Ottantatré vittorie in undici anni di professionismo. Gianni Motta ne è fiero. «Dal ciclismo — dice — ho avuto tutto, ma è chiaro che al ciclismo ho dato tutto. L'ho fatto con entusiasmo e naturalmente con uno spiccato senso di professionalità. Adesso sono ancora nel mondo del ciclismo: produco bici, le bici Gianni Motta. C'è una squadra di professionisti che corre con il mio marchio: è la Hueso, una formazione spagnola che quest'anno è venuta a correre la Milano-Sanremo. La dirige Miguel Moreno. Nelle sue file sono Martinez Heredia, Pujol, Suarez Cuevas».

Gianni Motta, lombardo di Groppello d'Adda, ha 40 anni. E' uscito dal ciclismo agonistico alla fine del 1974. L'anno successivo si è messo nel commercio: ha iniziato con l'abbigliamento sportivo, mentre il mondo dei costruttori di bici è approdato più tardi.

Nel suo albo d'oro ci sono la Coppa Bernocchi, il Giro di Lombardia e il Baracchi del 1964, il Tre Valli Varesine del 1965, 1966, 1967 e 1970, il Giro della Romagna del 1966, la Milano-Torino del 1967, il Giro dell'Emilia del 1968, 1969 e 1971, il Giro dell'Appennino del 1968 e 1970, il Giro della Provincia di Reggio Calabria del 1972. Quattro le sue vittorie nelle tappe: il Giro d'Italia del 1966, il Giro della Svizzera del 1967 e due volte il Romandia: nel 1966 e nel 1971.

— Qual è stata la tua vittoria più bella?

«Il Giro d'Italia, naturalmente. Avevo avuto un finale in crescendo. La vittoria nella tappa di Levico mi aveva dato le ali e due giorni dopo, con un nuovo successo nella tappone di Moena, avevo consolidato il vantaggio in classifica. Fra le vittorie nelle classiche un solo giorno ricordo con piacere la Tre Valli Varesine del 1970 quando a conclusione di un esaltante testa a testa avevo battuto quel "mostro" di Eddy Merckx che era all'apice della forma».

— E la vittoria più sofferta qual è stata?

«Sono tutte sofferte. In corsa sei lì per vincere ed è pertanto indispensabile stringere i denti, appunto soffrire. Mi è capitato di stramaledire più d'una gara in quanto, dopo aver lavorato sodo su tutto il percorso, avevo cercato di "costruire" il pedalata dopo pedalata, ero stato "suonato" da uno sprovveduto negli ultimi metri. Ma anche questo fa parte del ciclismo e dello sport in generale».

— Delusioni?

«Arrivare per due volte in zona medaglia al Campionato del Mondo e non riuscire a salire sul podio. E' accaduto nel 1966 ad Adenau quando ho fatto quarto distanziato di otto secondi dal terzetto Altig, Anquetil, Poulidor, e l'anno successivo a Heerlen, in Olanda, dov'ero stato superato in volata da Merckx, Janssen e dallo spagnolo Saez».

Gianni Motta è rimasto un personaggio. Non c'è gara, fra i «pro», che non lo annoveri tra i seguiti.

«Il ciclismo mi dà — ammette —. Per me rappresenta qualcosa di più di una contropartita economica. E' un mondo bello. E guastarlo sarebbe un peccato...». q. r.

MOTTA, MAGLIA ALLE SPALLE N. ANQUETIL

Vince Brignacca nel «Prix-Csai»

Tennis: la nona tappa si è svolta a Biella

La nona tappa del singolare del Grand Prix Csai di tennis, che si è svolta presso il G.S. Beinasco, è stata conclusa con Brignacca vincitore, contribuendo in tal modo a rendere più incerta la lotta per la qualificazione degli otto finalisti che rappresenteranno la provincia di Torino al Master nazionale.

I favori della vigilia erano per Massimo Garo che conduceva la speciale classifica del circuito, e infatti è lui il G.A. aveva assegnato la testa di serie n. 1, seguito dai Tedeschi, Grasso, Borgio, Testa, Isasca, Solidoro e Rahabari. Di queste il solo Rahabari giungeva nelle semifinali, mentre le altre uscivano nei turni precedenti.

La finale vedeva opposti due giocatori che non erano stati inseriti nell'elenco dei favoriti, i quali si contendevano la vittoria del Torneo e con esso il premio consistente in un viaggio con soggiorno di una settimana ai Caraibi. Vinceva Brignacca per 9-7 al 3° set, in una finale giudicata da tutti la più bella finora disputata.

La coppia Giovannitti-Vergano, che ha vinto i primi due tornei di doppio senza concedere un solo set agli avversari e che dai tecnici era indicata come la coppia che avrebbe vinto non solo i tornei a cui avrebbe partecipato ma anche la Master finale, è stata sorprendentemente battuta nella finale per 6-4, 7-6 da Mistretta-Nistri che, venuti a disputare questo torneo da Aosta, hanno costituito la più piacevole sorpresa sia per il loro sportività che per la carica di simpatia.

GOLF — Paolo Bracagni e Elena Colombino si sono aggiudicati la Coppa Tr... rispettivamente nella prima e nella categoria. La gara si è disputata sul percorso del Circolo Golf Boveri ed è stata patrocinata dalla Fig (Federazione italiana golf). Questi i risultati: 1ª categoria: 1° Paolo Bracagni 1° netto 147, Bortolussi 2° netto 151, Guido Vigna 1° lordo 154. 2ª categoria: Elena Colombino 1° netto 146, Alessandra Piragino 2ª netto 147.

Marello: «L'Edilconsat si salverà»

Tamburello: torna l'ottimismo (cauto) nella società astigiana dopo il terzo successo su undici gare disputate

«Sabato contro il Negrar siamo finalmente tornati a giocare come si deve» dichiara Aldo Marello, capitano dell'Edilconsat Asti di tamburello. Era tempo, perché questa è la terza vittoria del torneo in 11 partite disputate e sulla squadra astigiana incombe la minaccia della serie B.

«Abbiamo incominciato il campionato con il piede sbagliato — spiega Marello — dovevamo ingaggiare Bonanate e invece l'affare era sfumato. Così si era ripiegati su Capusso, ottimo giocatore, ma che lasciava irrisolto il problema del centrocampo. Poi abbiamo incominciato con sconfitte e qualche polemica di troppo: cose che ora speriamo di avere superato».

Che cosa c'era che non andava?

«Malpetti ha giocato abbastanza male, Capusso è sempre il solito, focoso, anche troppo generoso, a volte. Io ero giù di forma e ho avuto beghe con qualche dirigente: ma dalla 5 o 6ª partita che ho ritrovato la condizione ideale».

E Sibona?

«Quando l'hanno mandato in campo ha fatto la sua parte, ma è giovane, non incute agli avversari quel timore reverenziale che dovrebbe».

Riuscirete a salvarvi?

«Chi lo sa? Il Negrar ormai è condannato: noi siamo in ballottaggio con Aldeno e Bonate Sotto. Le sette partite che ci rimangono da giocare sono tutte difficili, ma non partiamo certo battuti. Io sono in forma, vedremo come sapranno reagire i miei due amici. Il problema è tutto qui: tentare di giostrare con altre soluzioni non solo è una cosa inutile, è un'utopia».

Speravi di più da questa squadra?

«All'inizio del campionato qualcuno ad Asti aveva detto che noi eravamo la terza forza, dopo Bussolengo e Valgatara. Io, al contrario, avevo dichiarato che questo Edilconsat era una buona squadra da serie B. Probabilmente la verità sta nel mezzo: avremmo potuto aspirare ad un piazzamento tra il quarto e il sesto posto».

Che effetto fa a un giocatore come lei, abituato a conquistare scudetti e a lottare per i primi posti, trovarsi a giocare per non retrocedere?

«Qualche anno fa una situazione simile mi avrebbe gettato nella disperazione: il tamburello era la mia vita, allora. Adesso è diverso, mi sono sposato, ho altri interessi: giocare per me è solo un divertimento, anche se cerco sempre di dare il meglio di me, in partita».

Ieri sera Aldo Marello, detto «Ceròt», ha suonato con la sua «band» in un concerto ad Asti. La musica è la famiglia sono due vita: il tamburello resta un hobby cui si dedica volentieri per continuare a sentirsi giovane (e famoso).

Marco Sannazzaro

ALDO MARELLO, DETTO «CERÒT»

Il torneo Mattrel alla Pininfarina

La Pininfarina è stata aggiudicata la seconda edizione del trofeo Carlo Mattrel. In finale ha battuto ai calci di rigore la compagine della Space. I tempi regolamentari erano finiti sull'1 a 1. Al terzo posto si è classificata l'Elma, quarta la Fimit.

Il torneo organizzato dalle Acciaierie Ferrero è riservato a rappresentative di industrie metalmeccaniche torinesi, è stato particolarmente amaro, in finale, per l'Elma che aveva concluso i tre gironi di qualificazione. Nelle semifinali l'Elma è stata sconfitta, e così ha visto sfumare la possibilità di vincere per la quarta volta il trofeo.

Il «Carlo Mattrel», torneo dedicato al popolare portiere della Nazionale e della Juventus, scomparso prematuramente anni fa, è stato conquistato tre volte dall'Elma, due volte dalla Pininfarina (compresa quella di quest'anno), una volta dalla Fiat e dall'Unione Industriale.

La premiazione della seconda edizione avverrà lunedì prossimo alle ore 18,30, presso il Club Michelin, in corso Umbria 58. Sarà presente la signora Mattrel, interverranno anche giocatori della Juventus. La manifestazione è organizzata dalla commissione promotrice, composta dal presidente Francesco Ferrero, dal vice Carlo Castelli, dai consiglieri De Fazio e Giacò, dal segretario Ledda.

BMW in gara con BMW.

Nuovo. BMW 524 turbodiesel.

Il gusto della competizione non è solo in chi guida una BMW; lo stesso spirito è in chi la fabbrica. I nostri tecnici volevano realizzare un turbodiesel che evasse tutte le migliori caratteristiche di un'auto a benzina ma, nello stesso tempo, tutti i vantaggi di un diesel.

Si sono messi, per così dire, in gara con se stessi per realizzare un'auto che cercasse di uguagliare la formula, molto felice, del 520 i.

Così è nato il nuovo 524 turbodiesel. Il motore è un sei cilindri in linea, secondo la migliore tradizione BMW: un motore "rotondo" e silenzioso che sviluppa 115 CV, spinge l'auto a 180 all'ora, ha una accelerazione da 0 a 100 km/h di soli 12,9 secondi e un coefficiente di elasticità eccellente (da 80 a 120 all'ora in 13,7 secondi, in quarta). Il tempo di accensione è ridotto a soli 7/8 secondi, i consumi di carburante poi sono ridottissimi (7,1 litri per 100 km, media ECE).

A questo motore generoso sono stati affidati due tipi di cambio: "a cinque marce" normali, per gli amanti della tradizione e "automatico utilizzabile a quattro marce" per chi vuole sfruttare al meglio l'elasticità della vettura tanto in città che in autostrada. La carrozzeria è, esternamente, quella della 520 i ma irrobustita per dotarla di maggiore resistenza e insonorizzata in modo da assicurare un perfetto confort di guida.

Un turbodiesel questo 524 td, che ha, tutto sommato, una bella personalità sportiva. Anche nel prezzo: nonostante le caratteristiche non è il turbodiesel più costoso del mercato.

Ecco il gusto della competizione. Il gusto BMW.

	524 TD 5 MARCE	524 TD
	85/115	
	12,9	
	180	175
	7,0	7,0
	9,0	9,5

Informazioni accurate e prove presso i Concessionari. Anche leasing, naturalmente.

Smorfia cabala e lotto

PER CHI AMA IL GIOCO

A cura di Giorgio Lombardi e Renzo

1. In giro per i botteghini: il numero 9 di via Po
2. La classifica dei numeri assenti sulle ruote
3. Ciò che dovete sapere sul gioco Enalotto
4. Cosa giocare se sognate d'accompagnare sposi

«Gioco il terno di San Giovanni»

«Punto su ambo e terno. Ho appena giocato su Torino il 7, che considero [illegible] della città, poi il suo multiplo 21 e quindi il 24, [illegible] San Giovanni Battista, patrono di Torino», [illegible] Marco Fiecchi, [illegible] 42 anni, [illegible] di un negozio di elettrodomestici.

«Non sono un sistemista. Gioco certi numeri che hanno riferimento a [illegible] ad avvenimenti. In genere, un ambo lo [illegible] una certa facilità».

E il terno? *«E' evidentemente più difficile. L'ho vinto uno poco prima di Natale e non mi ha fruttato molto poiché [illegible] puntato pochino. Non arrischio mai grosse [illegible].*

Ha una ricevitoria [illegible] sua preferenza? *«Abito in [illegible] Villa della Regina, potrei dire all'ombra della Gran Madre di Dio, quindi vengo a giocare in via Po, [illegible] ricevitoria n. 9».*

Tre impiegati [illegible] dànno [illegible] fare, c'è gente, occorre mettersi in coda, sopportare il caldo. E' il tipico [illegible] di un «botteghino» sul quale gravita un numero notevole [illegible] giocatori, soprattutto coloro che risiedono nella [illegible] precollinare.

«Vengo a giocare qui e ho già avuto alcune piccole vincite. Evidentemente si troverebbero [illegible] a loro agio se i botteghini fossero più numerosi; così tutto si sbrigherebbe più in fretta e non ci si [illegible]rebbe da attendere troppo».

Ha in serbo qualche buon numero per [illegible] prossima settimana? *«Mi devo ancora studiare il piano. Certo il 28, giorno delle elezioni, non me lo lascerò sfuggire, ma non [illegible] ancora per quale ruota giocarlo, Torino oppure Roma, e [illegible] chi abbinarlo, forse con il suo ventibile, il 62».*

Se avete sognato...

Accompagnare	9
» sposi alla staz.	80
» amici	43
» la processione	37
» alla chiesa	58
» morti	37
» ciechi	77
» fanciulli	73
Acconciare-rsi	53
» pelle	15
» caldaie	2
» capelli	58
» cappello	59
» ossa	28
» tabacco	30
» cosa q.	5
Acconcia-essa	31
Acconciato-ta	53
Acconciatore-trice	55
Acconciatura	7
Acconsentire	16
» c. q.	90
» a far male	16
Acconto [illegible] o [illegible]	47
Accoppare-rsi	65
Accoppiamento	5
» umano	22
» di animali	38
» selvaggio	18
Accoppiare	83
» animali	38
» sposi	80
» canapa	47
» corda	81

L'ultimo «centenario» resiste, Palermo incalza

[illegible] c'è [illegible] tre» pensavano in molti, [illegible] settimana, [illegible] in un nuovo eccezionale terre[illegible] in [illegible] ritardo. [illegible] l'attuale [illegible] 81 di Napoli non [illegible] voluto fare il «terzo» [illegible] per la 109ª vo[illegible] se n'è rimasto nell'urna.

Secondo [illegible] uno 52 [illegible] Palermo, a quota 92, terzo e quar[illegible] [illegible] di Firenze e [illegible] no, [illegible] 91. Numero [illegible] [illegible] uscito sabato scorso: 21 [illegible] [illegible] dopo 61 [illegible] Ha ripetuto l'uscita [illegible] due [illegible] precedenti 28 [illegible] Napoli, hanno [illegible] bis [illegible] Milano [illegible] 71 a [illegible] [illegible] [illegible] Il gioco delle combinazioni segnaliamo che dopo [illegible] [illegible] uscita [illegible] più anziana, [illegible] Figura 7 di Torino, a cui ora su[illegible] la Decina [illegible] [illegible] (68). Sabato scorso [illegible] avuto coppie [illegible] a [illegible] (21-12), Napoli (62-28) [illegible] [illegible] (43-34 [illegible] hanno appunto [illegible] la Figura ritardataria). Terni [illegible] a Cagliari (28-18-58) [illegible] [illegible] Figura a Milano (34-70-61).

[illegible] in maggior ritardo

BARI	[illegible] 72	[illegible] 69	35 64	43 54	60 [illegible]	60 50	8 47	7 42	9 40	28 40
CAGLIARI	53 83	66 83	34 81	13 51	[illegible]	22 45	45 39	1 38	37 37	29 36
FIRENZE	[illegible] 91	37 76	[illegible] 71	61 [illegible]	[illegible] 59	26 [illegible]	[illegible] 49	[illegible] 45	[illegible] 44	11 35
GENOVA	41 75	66 64	85 51	28 49	58 49	17 45	30 [illegible]	69 39	9 38	56 35
MILANO	23 91	26 85	[illegible] 73	3 59	28 [illegible]	2 47	1 [illegible]	[illegible] [illegible]	[illegible] 42	[illegible] 42
NAPOLI	61 109	[illegible] 77	30 76	17 48	19 39	40 [illegible]	71 36	2 36	21 [illegible]	[illegible] 34
PALERMO	52 92	65 82	85 61	54 60	[illegible] 59	42 53	89 49	[illegible] 45	24 42	[illegible] 38
ROMA	40 73	[illegible] [illegible]	[illegible] 65	13 55	[illegible] 55	37 [illegible]	[illegible] [illegible]	[illegible] [illegible]	70 41	[illegible] 37
TORINO	[illegible] 83	61 74	[illegible] [illegible]	15 59	[illegible] [illegible]	65 44	79 41	[illegible] 41	32 40	[illegible] 40
VENEZIA	25 84	[illegible] 77	1 72	78 69	[illegible] [illegible]	53 50	85 46	27 44	17 42	68 [illegible]

In nero è indicato il numero, [illegible] chiaro le settimane d'assenza.

[illegible] nei dare l'ambo per le varie [illegible]

		BA	CA	FI	GE	MI	[illegible]	PA	[illegible]	TO	[illegible]
GEMELLI	sett.	1	10	3	[illegible]	18	14	8	[illegible]	14	66
VERTIBILI	sett.	—	[illegible]	7	21	14	—	[illegible]	19	—	[illegible]
CADENZE	sett.	8 27	7 19	6 [illegible]	7 [illegible]	[illegible] 32	[illegible] 41	1 34	0 32	5 [illegible]	7 25
FIGURE	sett.	7 [illegible]	5 14	2 [illegible]	7 27	1 44	4 43	1 [illegible]	9 25	6 [illegible]	[illegible] 33
DECINE	sett.	0 68	[illegible] 53	1 15	[illegible] [illegible]	[illegible] 41	[illegible] 31	[illegible] 22	[illegible] [illegible]	[illegible] 17	[illegible] [illegible]

In nero è indicata la cifra; [illegible] chiaro le settimane d'assenza.

Enalotto

Per il concorso numero 25 [illegible] proponiamo [illegible] [illegible] colonne, elaborate [illegible] [illegible] a frequenze, ritardi e ripe[illegible] dei [illegible] [illegible] singole [illegible]

BARI	x	[illegible]
CAGLIARI	2	[illegible]
FIRENZE	[illegible]	[illegible]
GENOVA	[illegible]	1
MILANO	[illegible]	2
NAPOLI	2	x
PALERMO	[illegible]	[illegible]
ROMA	2	x
TORINO	2	1
[illegible]	1	x
NAPOLI 2ª	1	x
ROMA 2ª	1	x

DALLA PARTE DELL'ASSICURATO

a cura di Giuseppe Alberti

«Domenica [illegible] — [illegible] [illegible] di [illegible] — sono [illegible] in [illegible] in auto. [illegible] presi il [illegible] ho [illegible] leggermente [illegible] Dyane. [illegible] [illegible] di quest'auto [illegible] compilato [illegible] [illegible] il foglio [illegible] "constatazione [illegible] [illegible] incidente". Al [illegible] [illegible] Italia ho consegnato i [illegible] [illegible] mia [illegible] In questa [illegible] ho appreso che il sistema del "modello blu" non è valido quando l'incidente [illegible] fra [illegible] [illegible] di[illegible]. E' vero tutto ciò?».

Il meccanismo «Cid», appunto «convenzione Indennizzo diretto», non [illegible] valido quando gli antagonisti appartengono [illegible] nazionalità diverse ma, certamente, possedere il formulario sottoscritto [illegible] controparte, riportante [illegible] dinamica dell'incidente, [illegible] elemento assai utile per la definizione [illegible] pratica, anche se la [illegible] per [illegible] discussione della vertenza è in altro Paese.

* *

«Sino a qualche tempo fa — scrive M.L. [illegible] di Torino —, ad ogni [illegible] nua [illegible] [illegible] polizza [illegible] (furto, incendio, infortuni, auto), provvedeva direttamente l'assicuratore [illegible] [illegible] presso la mia abitazione. Poiché l'agente al è trasferito, ho pensato bene di invitare [illegible] compagnia a comportarsi [illegible] il precedente assicuratore. Niente [illegible] [illegible] [illegible] volevo [illegible]

"coperta" [illegible] garanzia, [illegible] versare direttamente i "premi" presso l'agenzia o, se lo desideravo, trasmettere vaglia postale. Vi sarei grata se mi fornisse delucidazioni al riguardo, vale a dire se la società è tenuta a [illegible] [illegible] provvedere direttamente all'incasso».

In proposito vi sono alcune sentenze [illegible] maggior chiarimento da quanto previsto dalla legge: la compagnia, in sostanza, non [illegible] tenuta a provvedere in proprio all'esazione [illegible] «premio». Questo deve essere fatto, nei modi più diversi, dall'assicurato.

* *

[illegible] polizza [illegible] — scrive P.V. Vicen[illegible] [illegible] [illegible] — [illegible] prevista [illegible] garanzia: "soccorso [illegible]". Proprio [illegible] tale copertura voglio parlare. [illegible] [illegible] maggio, [illegible] [illegible] colo, percorrevo la strada che fiancheggia la Mandria, diretto verso Lanzo. Ad un certo punto ho visto sul lato destro un motociclista a terra. Mi sono fermato [illegible] prontamente [illegible] trasportato in [illegible] ospedale di Torino.

«Quando sono ritornato alla mia auto, cioè dopo aver aiutato il ferito ad arrivare al pronto soccorso, mi sono accorto che i sedili posteriori [illegible] sporchi [illegible] [illegible]. Il giorno dopo ho [illegible] [illegible] [illegible] mia [illegible] il quale, come spesso avviene quando deve sborsare soldi, mi ha chiesto di documentare [illegible] del medico, [illegible] polizia). Si noti che il danno patito dal sottoscritto è di poche migliaia di lire [illegible] per avere [illegible] [illegible] documentazioni [illegible] un mucchio di tempo [illegible] non po[illegible]

La garanzia «soccorso feriti» viene con[illegible] gratuitamente. Questo — è chiaro — per incoraggiare il cittadino [illegible] comportarsi secondo [illegible] buone norme civili: [illegible] a dire' soccorrere la vittima e, [illegible] [illegible] macchiano i sedili, il danno verrà rimborsato. [illegible] [illegible] corso alla liquidazione del danno è necessario, a scanso di abusi vari, provare che [illegible] [illegible] [illegible] [illegible] effettuato. Per fornire questa prova [illegible] richiede, com'è [illegible] cesso al lettore, una valida documentazio[illegible] Nulla [illegible] irregolare, quindi, nel comportamento della società. Al [illegible] si dovrebbe elevare il «tetto di copertura» e portarlo, [illegible] esempio, [illegible] almeno [illegible] [illegible] lire.

* *

«Ieri — scrive un lettore [illegible] [illegible] Torinese — mi è [illegible] [illegible] la [illegible] racco[illegible] che [illegible] inviato alla mia [illegible] razione. [illegible] [illegible] [illegible] d'accompagnamento, [illegible] [illegible] il documento da me trasmesso è privo di mia firma. Tale circ[illegible] corrisponde a verità, [illegible] [illegible] [illegible] avevo [illegible] [illegible] [illegible] (diciotto della polizza auto), è risultato nullo».

[illegible] compagnia [illegible] ha tutti i torti. Poniamo un [illegible] Un amico [illegible] lettore, magari per fare uno scherzo [illegible] cattivo gusto, invia [illegible] [illegible] nome una raccomandata in bianco, cioè [illegible] firma. Come può la compagnia ritenere [illegible] una situazione del genere mancando, appunto, la «prova scritta»? E' già successo, però, che il mittente [illegible] una lettera del genere si sia recato, non appena ne è venuto [illegible] conoscenza, negli [illegible] della società, la quale, riscontrando la buona fede dell'assicurato, ha [illegible] [illegible] valida la lettera, ponendo, all'istante, la firma. La sottoscrizione [illegible] documento è determinante [illegible] il mantenimento del contratto [illegible] per il rispetto di tutte le sue regole.

ECONOMICI

19 Vendita

FIRIM libero presso corso Spezia stessa casa economici 1/2 cucina servizi da L. 16 milioni. Tel. 585.273.
FIRIM libero via d'epoca 2 camere cucina servizi dilazioni permute. Tel. 585.902 - 581.759.
FIRIM libero centralissimo in stabile d'epoca signorile soggiorno cucina servizi mutuo. Tel. 501.970.
FIRIM libero corso Traiano ampio luminoso cucinino servizi minimo L. 20 milioni. 591.980.
FIRIM libero Salvemini recente signorile salone 2 camera cucina biservizi abbinato a mansarda mq 50 box mutuo fondiario permuta. Tel. 599.897.
FIRIM occupato San Salvario in stabile d'epoca ampio 2 camere cucina servizi L. 38 milioni 500 mila. Tel.
occupato piano alto ampio 2 camere tinello cucinino mutuo permute. Tel. 501.970.
GABETTI 5767 vende Borgo Vittoria via Sospello libero 2 camere tinello cucinino bagno mansarda mq 40.
5767 Barriera Milano corso Vercelli completamente ristrutturato camera tinello
5767 libero Regina salone cucinino bagno L. 56 milioni uso ufficio.
GABETTI 5767 corso Peschiera via Roccaforte camera cucina ingresso bagno L. 33 milioni.
GABETTI 5767 vende San Paolo via Frejus 1° piano 2 camere cucinotta bagno L. 35 milioni 500 mila.
GABETTI Potenza via camera cucina bagno cantina L. 16 milioni 400 mila dilazionabili.
5767 vende libero piazza d'Armi Galluppi 2° piano 2 camere cucina bagno posto auto cantina mutuo.
5767 vende libero Santa Rita via Fenoglio 3 bagno cantina L. 54 milioni dilazionabili.
GABETTI 5767 vende Statuto via Cibrario mansarda camera cucina bagno L. 20 milioni dilazionabili.
GABETTI vende Madonna di Campagna fecente tinello bagno L. milioni.
GABETTI 5787 Parella via Domodossola ingresso cucina bagno L. 38 milioni 500 mila.
GABETTI 5787 vende Santa Rita C. massa casa 1-2 camere lo cucinino bagno termo
GABETTI 5787 Mirafiori via Togliatti costruzione 1970 alto 2 camere tinello cucinino bagno.
5767 zona Piffetti con riscaldamento camere cucina bagno cantina.
corso Traiano spazioso appartamento di mq 81 ingresso 2 camere tinello cucinino bagno. Tel. 517.586.
S. Rita camera cucina bagno ripostiglio prezzo Informazioni al 517.586.
GEDIM spazioso appartamento da salone camera bagno L. 50 milioni. Tel. 517.586.
GEDIM zona Stadio spazioso, ingresso 2 camere tinello cucinino bagno L. 51 milioni. Tel. 517.586.
adiacenza corso Spezia camere tinello cucinino ottimo stato termoascensore. Tel. 505.917.
Borgo Po libero camere tinello cucinino servizi cantina ottimo stato. Tel. 505.917 Grimaldi.
piazza Savoia soggiorno con caminetto 2 cucina servizi L. 55 milioni. 505.917.
centralissimo soggiorno 2 tinello cucinino servizi L. 33 milioni. Tel. 505.917.
corso Sempione tipo stessa casa 1-2-3 camere cucina servizi a partire da L. 36 milioni. Tel. 505.917.
corso Siccardi libero prestigioso salone 3 camere tinello cucinino biservizi cantina solaio. Tel. 505.917.
GRIMALDI liberi R. Margherita casa camera servizi L. 20 milioni dilazioni. Tel. 505.917.
GRIMALDI libero piazza Vittorio salone camera cucina biservizi termoascensore anche uso ufficio. Tel. 505.917.
GRIMALDI monolocali in stesso stabile con cucina e servizio a partire da L. 12 milioni facilitazioni. Tel. 505.917.
S. Paolo ampio appartamento di 2 camere cucina servizi L. milioni dilazionabili. Tel. 505.917.
GRIMALDI S. Salvario ampio appartamento di 2 camere cucina servizi cantina i. TEL. 505.917.
via Bagetti ingresso soggiorno cucina servizi cantina facilitazioni. Tel. 505.917.

Genova camera tinello cucinino servizi ripostiglio facilitazioni. Tel. 505.917.
GRUGLIASCO via d'Acquisto 1-2-3 camere cucina, servizi. Tel. 5459 Esim.
GRUGLIASCO vende luminoso ampio tinello cucinino milioni. Tel. 657.824 - 655.580.
GRUGLIASCO via Rieti libero alloggio piano alto 2 camere soggiorno servizi. Casa-Nova 920.9705.
GRUGLIASCO via Raffaello angolo via Saracca libero vendesi alloggio 3 camere tinello con cucinino. Ifit 441.144.

IFIM A libero precollina prestigioso appartamento in palazzina salone sala pranzo studio 2 camere 2 servizi Tel. 748.718.

IFIM B libero signorile corso Vittorio (piazza Rivoli) camera servizi L. 75 milioni. nare 748.718 - 741.2834.
IFIM C libero corso Peschiera (via Cariolo) camera cucina servizi L. 42 milioni Tel. 748.718.

IFIM D libero presso Monte (via Lancia) signorile saloncino 3 camere cucina servizi. Tel.
IMPRESA in complesso residenziale appartamenti nuovi varie dimensioni a partire da L. 790 mila mq consegna immediata. Mutuo a dilazioni. Visita sul posto via C. Colombo 6 - Piossasco o telefonare 783.398.
IMPRE vende in Chieri appartamenti nuovi 90/150 mq sufficiente 30% mutuo 8% Iva 2%. Tel. 550.029.
INIZIO Ventimiglia - via Baiardi 31 splendido palazzo con decalcamento e ascensore: una camera cucina ingresso bagno milioni mila più 12 milioni 100 mila mutuo fondiario; 2 camere cucina bagno 27 mi 250 mila contanti più 15 milioni 750 mila mutuo; 3 camere cucina 2 bagni 34 milioni 24 mutuo Cassa Risparmio. Disponibili box auto adatti anche per camion e camper. Personale sul posto. Fiduciaria Immobiliare
INV.IMM. vende vicino corso Cirié alloggio libero ben rifinito di salone 2 camere cucina servizi. Tel. 516.283.

IPI A 511.382 libero via Vespucci: soggiorno 2 camere cucina biservizi e laboratorio di 130 mq circa collegato. Box per 2 auto. Stabile 511.382 Campidoglio ultimo piano terrazzo: 3 camere tinello cucinino bagno. Mutuo fondiario 30%.
IPI 511.382. Corso Grosseto spazioso: ingresso 3 camere cucina bagno. Ottimo prezzo. Iva 2%. Mutuo fondiario.
IPI 511.382. Libero via Maestre: ingresso camera tinello cucinino bagno L. 28 milioni 500 mila. Facilitazioni.
511.382. Libero Balnasco spazioso appartamento: ingresso salone 3 cucina biservizi 2 boxes auto.
IPI 511.382. Libero Borgaro via Volpiano spazioso appartamento: ingresso 3 camere cucina bagno.
IPI 511.382. Libero Campidoglio via Digione: ingresso 2 camere cucina servizi L. 36 milioni. Facilitazioni.
IPI 511.382. Libero vicinanze Parco Aignon alto: salone 5 camere tinello cucinino doppi servizi.
IPI 511.382 libero via Carlo Alberto in casa d'e ingresso camere cucina bagno servizio.
IPI 511.382 libero piazza Respighi casa con ascensore portineria: 2 camere tinello cucinino bagno. Mutuo.
IPI 511.382 libero San Salvario adia corso Dante: saloncino 3 retta cucina biservizi ingresso.
IPI 511.382 libero vicinanze via Perpora: ingresso camera tinello cucinino bagno. Prezzo interessante.
IPI 511.382. Libero via Sacchi in casa d'epoca: ingresso 3 camere cucina bagno. Prezzo interessante.
IPI 511.382. Libero via Principe Tommaso spazioso appar 3 camere cucina bagno servizio L. 52 milioni.
IPI 511.382 Madonna di Campagna ultimo piano: ingresso camera tinello cucinino bagno. L. 24 milioni.
IPI 511.382 Rita stabile con asce ingresso 3 re cucina bagno. Facilitazioni.
511.382 vicinanze piazza Omero spazioso: ingresso tinello cucinino bagno L. 45 milioni.
IPI 511. Sant'Ottavio in casa d'epoca spazioso: 3 cucina cucina bagno. Mutuo fondiario 40%. Iva 2%.
LARGO Brescia adiacenze libero ottimo salone 4 camere cucina servizi terrazzo 2 posti auto termo. Salm 447.1238.
LARGO Francia adiacenze libero ingresso 5 camere cucina servizi termo L. milioni dilazionabili. Salm 445.460.
LARGO Francia vendesi in zona libero 3 camere salone biservizi cantina dilazioni pagamento. Tel. 534.948.
LIBERO A corso Regio Parco ampio camera cucina bagno come nuovo L. 10 milioni più mutuo. TC Immobili 472.466.
LIBERO a piazza Statuto ottimo 3 camere salone cucina bagno terrazzo L. 80 milioni e mutuo. TC 488.972.
a Piossasco ampio 2 tinello cucinino servizi L. Tel.

LIBERO
adatto studio medico ufficio vendesi intero secondo piano corso Spezia angolo via Nizza casa recente. Per informazioni tel. 595.852.

adiacenze via Barletta, camere tinello bagno. Pagamento facilit. Immobiliaretoro 549.761.
adiacenza corso Re Umberto, 5 camere, cucina, bagno. Immobiliaretoro 549.761 - 553.204.
LIBERO adiacenze via Sospello camere cucina bagno sufficienti L. 10 milioni mutuo. Casa-Nova 920.9705.
adiacente corso Agnelli saloncino 2 camere cucina servizi cantina posto auto L. 67 milioni. Tel. 513.915.
LIBERO alloggio Sospello termo ascensore ingresso 3 camere cucina servizi L. 77 milioni. Grimaldi 506.464.
LIBERO Borgo Vittoria ampio camera tinello cucinino bagno buono stato L. milioni dilazionabili. Labeo 748.222.

LIBERO
Borgo Vittoria recente signorile camera cucinino bagno. Tel. 501.717.
Centro via Della Rocca ingresso 4 camere cucina bagno L. 70 Fallia e Berlinetto 741.2874.
LIBERO Collegno recente signorile saloncino 3 camere tinello cucinotto 2 servizi 2 ingressi. Mediocasa 389.183.
LIBERO corso Orbassano alloggio camera tinello cucinino bagno 60 mq prezzo L. 53 milioni. Studio Ri.Ghi 513.832.
LIBERO Montecucco via Dubx cucinino bagno uso abitazione o ufficio. Casa-Nova 920.9705.
LIBERO corso Sebastopoli 3 camere cucina servizi ingresso balconi posto auto 7° piano 85 mq L. 77 milioni termo Grimaldi 557.0105.
Vinzaglio stabile ristrutturato camera cucina bagno termo sore L. 50 milioni. Labeo 746.222.
corso U. Sovietica Mirafiori ampio 2 camere tinello cucinino servizi piano alto recente. C.V.I.
LIBERO corso G. Cesare 3 camere cucina 2 ingressi cantina 60 mq cortile privato L. 12 milioni più dilazioni. Grimaldi 557.

LIBERO corso Brin ingresso 2 camere cucina bagno termo ascensore L. 57 milioni dilazionabili. Tel.
LIBERO D'Azeglio fronte Valentino cucina ingresso bagno mq 112 vendesi. Telefonare 483.429.
LIBERO Grugliasco, saloncino 2 bagno. Minimo contanti e dilazioni. Tel. Immobiliaretoro 553.204.
LIBERO corso Maroncelli camera cucina completamente ristrut L. 41 milioni. Tel. 657.392.

LIBERO
in elegante palazzina zona corso Francia alloggio mq 200 circa con giardino esclusivo box. Tel. 595.852.

in parte 3 camere cucina servizi pres corso Giulio Cesare affare L. 27 milioni dilazioni. Tel. 506.396.
Mirafiori ampio ingresso 5 camere 2 termo box L. milioni dilazioni. Tel. 447.4844.
LIBERO piazza Bernini ingres 2 camere cucina bagno ufficio L. 57 milioni dilazioni. Tel. 447.4844.
presso ingresso 3 camere tinello cucinino servizi termo ascensore L. 65 milioni. Salm 445.460.
LIBERO piazza Rebaudengo camera cucina bagno cantina mq 45 delizioso L. 21 milioni e mutuo. Tel. 687 64.
LIBERO S. Paolo via Chiusco ottimo 2 camere tinello cucinino servizi ascensore termo L. 65 milioni. Salm 447.1238.
LIBERO S. via mera tinello cucinotta servizi 65 mq L. 38 milioni. Salm .1238.
S. Salvario 3 camere cucina vizi 3 balconi mq cantina L. 500 mila. Grimaldi 557.
signorile in zona residenziale 2 camere cucina servizi mansarda box. Mutuo decennale Exxel. Grimaldi, tel. 518.012.

LIBERO
spazioso moderno 2 camere cucina entrata bagno L. 51 milioni compreso mutuo dilazioni occasione. Tel. 545.239.

LIBERO pressi piazza Adriano ampio cucina servizi L. 27 milioni dilazionabili. Tel. 505.396.
Via Botticelli ampio camera tinello cucinino servizi termo ascensore L. C.V.I. 383.570.
via Filadelfia presso 2 camere cucina vizi ampio L. 69 Gaiotto 741.3131.
via recente signorile 2 mere tinello cucinino bagno L. 82 mano mutuo. Tel. 583.434.
LIBERO Montevideo, 3 camere cucina ingresso bagno, prezzo L. milioni, auto L. 15 milioni 500 mila. Fiduciaria 558.956.
LIBERO via Nizza (zona Bengasi) alloggio tutti i servizi 3 camere tinello cucinino bagno cantina. Tel. 631.061.
LIBERO via Rovigo, camera cucina minimo contanti e Tel. Immobiliaretoro 549.761 - 559.204.
LIBERO via Virle ingresso camera cucina ottimo affare L. 18 milioni 500 mila dilazionabili. Tel. 536.078.
LIBERO 2 saloni 3 camere mq 250 ascensore volendo Crocetta S. do, no agenzie. Tel. mattino.
LUCIANA VOLA via Napione d'epoca mq 155 prezzo affare forte tuo a tasso interessante. 4.
LUCIANA VOLA adiacente corso Galileo Ferraris signorile 4 camere cucina riservizi. 655.580.
VOLA libero adiacente Turati salone 2 camere cucina biservizi mq 150 prezzo affare. Tel.
LUCIANA libero corso Rosselli luminoso piano alto 2 camere cucina servizi. Tel. 657.824 - 655.580.
VOLA precollina splendida posizione alloggio 2 piani mq per 4 auto. Tel. 655.580.
MADONNA libero camera tinello cucinino servizio L. milioni. Tel. 396.766.
MANSARDA bella luminosa di mq in zona centro via Cavour vendo L. 7 milioni 500 mila. Tel. 351.393.
MANSARDA libera casa d'epoca piazza Bodoni 2 vani 30 mq no ascensore L. 14 milioni vende Torino 2000.
MANSARDATO letto cucina bagno casa sig corso Marconi vato vende L. 90 milioni.
adiacente 1° piano ampio ingresso camera bagno cantina. Anna Appia
libero ingresso camera tinello cucinino servizi ascen termo L. 45 milioni. Salm 447.1238.
via libero ottimo 2 cucina bagno L. milioni compreso mutuo. Tel. 510.317.
NICHELINO libero recente bellissimo mera tinello cucinino 2 L. 38 milioni. Tel. 749.270.
NORDIMMOBILI 740.5000 libero zona Lancia ampio camera tinello cucinino cabiente L. 48 milioni.
NORDIMMOBILI 740.270 libero corso Potenza 3 camere tinello servizi L. 69 milioni.
NORDIMMOBILI 749.5000 zo Giambone signorile ampio salone mera cucina servizi L. milioni.
749.5000 libero corso S. Rita 2 camere cucina servizi L. milioni dilazioni e mutui.
NORDIMMOBILI 740.270 libero zona Molinette 2 camere tinello cucinino zi L. milioni
NORDIMMOBILI 740.270 libero tro monolocale ristrutturato angolo cottura doccia caminetto L. 16 milioni 500 mila.
NORDIMMOBILI 740.270 libero via Vigliani ampio camera tinello cucinino vizi L. 40 milioni.
OCCA IMA libero Grugliasco cente 2 camere cucina servizi L. 57 milioni. Tel. 396.766.
PARELLA (via Lessona via Domodossola) libero sala 3 vani posto auto L. 56 milioni 900 mila affare. Tel. 657.392.

(continua)

MAI CHIUDE!
A TORINO IN VIA ROMA
Solo per pochi giorni
Jeans, Jackets, casuals, abbigliamento giovane,
TUTTO A LIRE
10.000 20.000 30.000

oroscopo di domani

di AstrOlga

(21 marzo - 20 aprile)
...fettività in ... continua ad ... piacevolmente l'Ariete, le ... propizie ... procurano ... e ... personali ... lavoro, le amicizie ... influenti e utili, incanalano gli entusiasmi verso ... positiva.

TORO (21 aprile - 21 maggio)
... di euforia ... attenueranno attimi di depressione. Il ... è dovuto ad una routine gradevole, con molte poss... per emergere. La crisi nasce dalle continue incomprensioni in campo sentimentale: il partner ... delu...

... (22 maggio - 21 giugno)
Ancora ... giornata positiva, per merito del vostro trasformismo ... vostra abilità di trarre vantaggi anche ... le ... più ingarbugliate. Riuscite ... a ... persone, del tutto imprevedibile, che ... persino voi.

CANCRO (22 giugno - 22 luglio)
Una cosa logora, cui tenete soltanto ... partito preso, ... aparirà dalla ... vita. Inutile lasciarsi andare a ... cautela e pazienza. ... prima, ... le idee.

... (23 luglio - 22 agosto)
Vi proporranno di ... un progetto molto piacevole e... accetta... in ... periodo, siete disponibili a ... impresa divertente. Coinvolgerete anche il partner, ... ché ... innamorati e corrisposti.

VERGINE (23 agosto - 22 sett.)
Reagirete male di fronte ... un ... lo e litigherete ... un collega. Oppure ... rapporto ... un po' equivoco ... pensieri e azioni ... La giornata ... risolverà negativamente, se non vi ... ad ... più chiari in tutto.

BILANCIA (23 sett. - 22 ott.)
... giornata ... la quale riuscirete a farvi valere e ... nere delle ... agire e ... il meglio, anche perché continua l'armonia ... rapporti sentimentali e voi vi ... in forma.

LA TORINESE
... - Convenienza Cortesia
V. A. Doria ... - Tel. 510.938
PROFUMI

SCORPIONE (23 ott. - 22 nov.)
Le ... riserve ... non vi ... e ... continua a farsi sentire nei rapporti ... mentali. ... e ... la vittoria ... ... le contro... a convincervi ... non è una battaglia.

... (23 nov. - 21 dic.)
... per la ... re ... carriera e di ... superiori agli altri. Se non vi muoverete con più prudenza, ... peggio. Siate più diplomatici e non assillate con il ... ogni persona ... incontrate.

CAPRICORNO (22 dic. - 20 genn.)
... come impietriti di ... un problema ... vi turberà. ... non ... tratta ... un fatto nuovo, ... di ... cannonare, ... vale ... la cir... con la ... implacabilità.

ACQUARIO (21 genn. - 18 febbr.)
La conflittualità nei rapporti sentimen... in ... Se ... sopportate ... nei ... stri confronti, ... l'amore e dedicatevi ... amicizia e al lavoro: in entrambi i campi incontrerete ... gratificazioni.

... (19 febbraio - 20 marzo)
Visto ... pigrizia non vi manca, **optate** per una giornata di immobilismo. Tanto, come vi muoverete, commettete degli errori. E siccome domani gli ... si rivelerebbero ... in ogni campo ... vita, parlate e agite a ...

Lettere dei lettori

Gatti e bambini

Una ... può anche diventare, per mille motivi, *«non vivibile»* per ... per ... e per gli animali. Sembra insensato, ma è così. In via Avigliana ... to da poco un ... nido, accogliente, allegro, pieno di bimbi, circondato da un bel giardinetto. Ci ... no anche alcuni gattini, abbandonati da chissà chi, che vagano ... occhi spauriti tra gli alberi.

Persone pietose porta... ... ini qualcosa da mangiare, tazzine ... latte, avanzi di cibo, e i gattini ... sfamano. ... i bambini, va tutto bene? Apparentemente sembrerebbe di ... Molti hanno fatto amicizia con un gatto, imparano a conoscere gli animali, ma ... sono alcuni inconvenienti. ... cancello dell'asilo-nido ... stato appeso ... cartello ... dice, all'incirca: *«Le persone che portano latte ... cibo per i gatti devono sapere che così si attirano anche scarafaggi e altri insetti, ... che è pericoloso poiché qui, nelle ore ... giornata, vengono ospitati bambini molto piccoli»*.

Un problema apparentemente trascurabile nella grande città, ma offre già un esempio di ... coabitazione. Talvolta gatti ... bambini vanno bene insieme, talvolta è ... glio che ognuno stia a sé e segua la propria strada. Un po' triste.

t. s.

INFORMITALIA
ISTITUTO ...
Controlli, indagini, infedeltà
Esito assicurato
Corso ... Emanuele, ...

NILUS

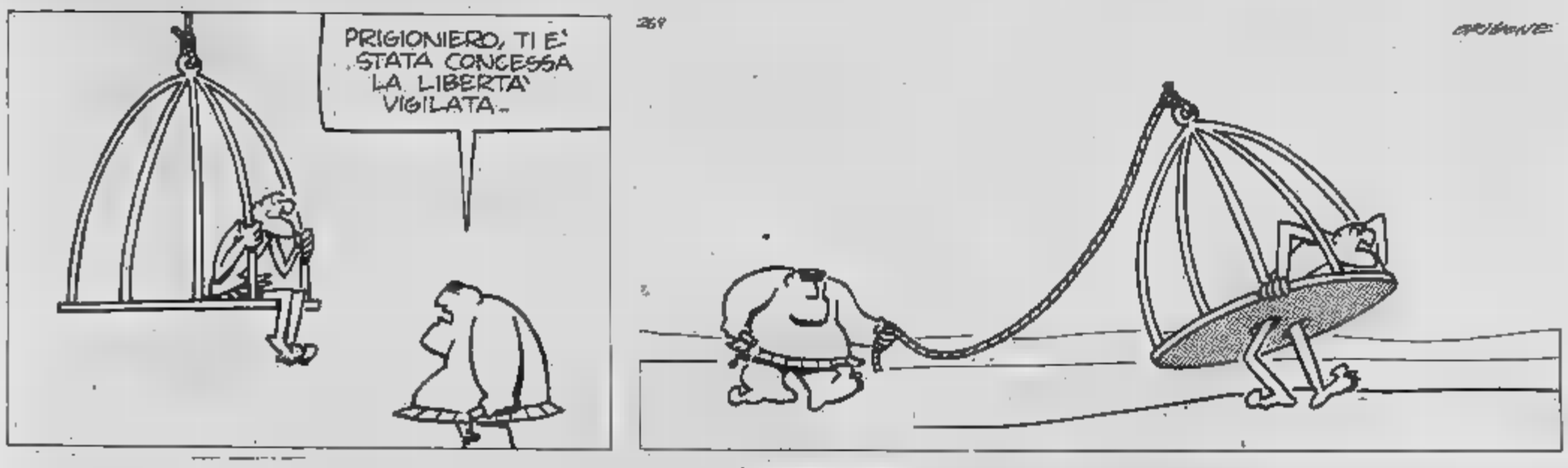

KOKY

CAMBIANO

VILLA

Recentissima comoda - centrale adatta per 2 nuclei familiari

Piano rialzato:
Salone 2 camere cucina ingresso bagno

Piano primo
Salone 2 ... soggiorno cucina ingresso bagno terrazzo
Garage per ... auto
Giardino ...
prezzo 215.000.000

PIOSSASCO

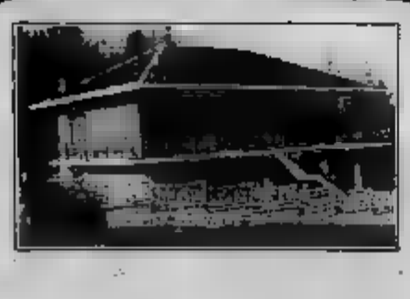

VILLA

Costruzione ... 1973
Posizione panoramica

Piano rialzato
Grande salone ... annesso servizio - ... ospiti
Garage 2 ...

Piano primo
Salone 3 camere cucina ingresso bagno
Giardino recintato mq.1.500

Via VENTIMIGLIA ... via BAIARDI ...

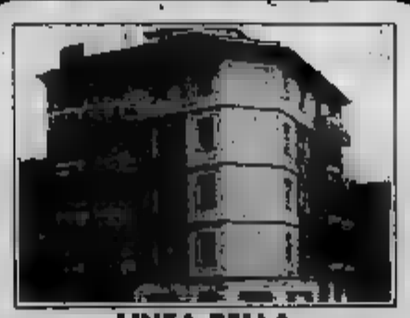

LINEA BELLA

Costruzione inserita in un quartiere di Torino tra i più verdeggianti e dotati di ... servizio. Ascensore riscaldamento

- ... camera cucina ingresso bagno 17.000.000 contanti ... Risp.
- 2 camere cucina ingresso bagno 37.000.000 contanti 18.000.000 mutuo Cassa Risp.
- 3 camere ... ingresso bagno 34.000.000 ... mutuo ... Risp.

ASTI vicinanze di COCCONATO

... TIPICA ASTIGIANA

Accuratamente restaurata
2 saloni ... camere grande cucina - 3 bagni - Taverna ... volta in mattoni originali spazzolati -Grande patio

Giardino frutteto - Mq.2.300

Prezzo convenientissimo
70.000.000 contanti più mutuo

VAL DI LANZO

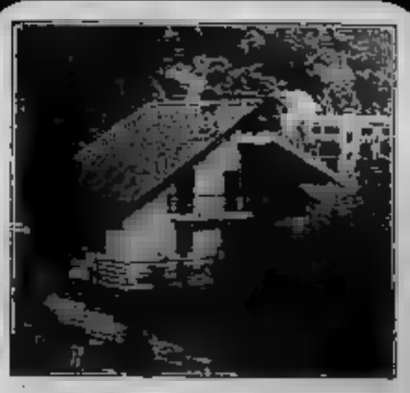

... IMMERSA NEL ...

in ... borgata ... caratteristiche urbanistiche ed ecologiche accellenti

... cucina ... camere ... bagni ... - Cantina - Giardino recintato - MQ.700
Prezzo ...
90.000.000 contanti più mutuo ...

FIDUCIARIA IMMOBILIARE
COMPRAVENDITE - FRAZIONAMENTI - RISTRUTTURAZIONI / VIA PAPACINO 2 - TORINO TEL.(011) 556956

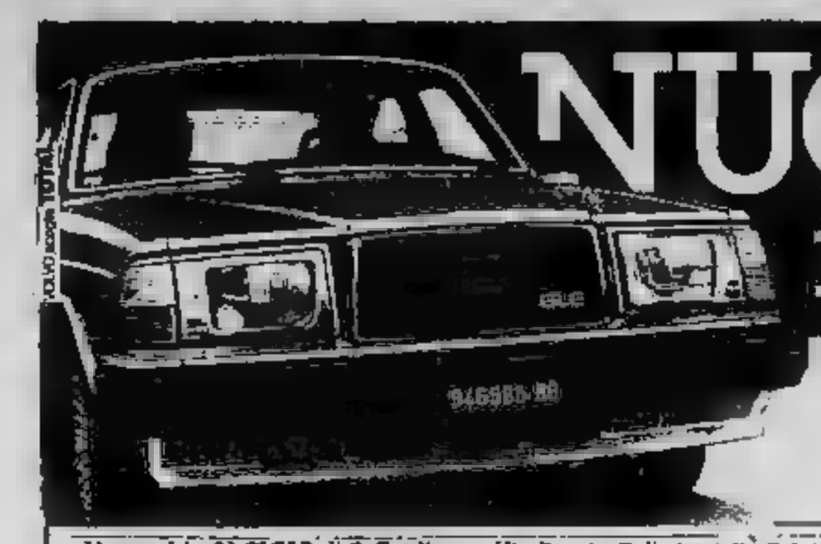

NUOVE VOLVO 240
il saper scegliere

La scelta di una VOLVO nasce da valutazioni concrete: dall'attento confronto dei valori che costituiscono una [illegible]. È un confronto [illegible] esalta tutti i fattori che [illegible] Qualità VOLVO, alla sua «Sicurezza Dinamica». È un [illegible], prima di scegliere. Soprattutto prima di dire che [illegible] VOLVO costa di più, perché costa [illegible] altre.

DIESEL, BENZINA, TURBO

VOLVO
Qualità e Sicurezza

Alessandria SAGICAR di S. Gagliano - Via Duccio Gallimberti 11 - Tel. 64770 • Aosta SVAUTO s.a.s. - Via Chambery, 60 - Tel. 42397 • Asti CONSULCAR s.n.c. di Capizzo e Maggiora - Via E. Filiberto, 12/14 - Tel. 56377 • Cuneo VAR s.r.l. - Cso A. de Gasperi, 21/23 - Tel. 55466 - 55467 • Alba (Cuneo) F.LLI VEGLIO s.n.c. - Via Rossini, 12 - Tel. 49781 - Piazza Cristo Re, 16 • [illegible] (Cuneo) F.LLI BORGNA [illegible] - Via Savigliano-Ruata Bandi, 30 - Tel. 43463 • [illegible] s.r.l. - Viale Roma, [illegible] - Tel. [illegible]

Borgomanero (Novara) FONTANA [illegible] GIUSEPPE - Via Novara, 95 - Tel. 0322/845088 • Torino ZUAN-CAR [illegible] - Cso Matteotti, 51 - Tel. 517983/530324/533415/535382/7 - Moncalieri - Corso Savona, 17 - Tel. 641645 • Torino ZUAN-SERVICE s.r.l. - Via Cuboto, [illegible] - Tel. 595666 • Ivrea (Torino) SVAUTO ALL CARS s.a.s. - Stradale Torino, 169 - Tel. 422264/424106 • [illegible] (Vercelli) GARAGE CENTRALE s.n.c. di Pagella e Donis - Cso Europa, 8 - Tel. 29850 • Caresanablot (Vercelli) [illegible] C. s.r.l. - Via Vercelli, 39 - Tel. [illegible]

ECONOMICI

[illegible] Vendita alloggi

PER giovani sposi libero [illegible] affare camera, [illegible], cucinino, ingresso e bagno [illegible] Domodossola: [illegible] Immobiliare [illegible]. 556.956.

[illegible] Bernini [illegible] prestig[illegible] salone [illegible] camere cucina 2 [illegible] ingressi piano alto recente. C.V.I. 383.570.

PIAZZA Rivoli ad[illegible] vendo [illegible] appartamento ristrutturato 4° piano no ascensore s[illegible]. Tel. 328.238.

PIAZZA Santa [illegible] [illegible] tinello cucinino [illegible] L. [illegible] milioni. Mutuo [illegible] cennala Exxel. Grimaldi 518.012.

PIAZZA Stampalia [illegible] recente 2 camere [illegible] bagno L. 70 [illegible] [illegible]. Maiora 756.625.

[illegible] Vittorio [illegible] 2 [illegible] tinello cucinino L. 69 milioni + 20 milioni mutuo. Tel. 383.445.

[illegible] in villa alloggio signorile mq [illegible] mansarda [illegible] garage giardino privato. [illegible] - 834.788.

PINO privato [illegible] a privato in pa[illegible] signorile salone sala [illegible] cucina studio 5 camere 4 servizi giardino pri[illegible] e [illegible] Su [illegible] piani volendo [illegible] in 2 alloggi. Tel. 596.413.

PIOSSASCO centrale recente [illegible] camere cucinotto [illegible] Pinerolo vende. Tel. [illegible] 21 22.851.

[illegible] il[illegible] recente [illegible] 2 ca[illegible] cucina servizi terrazzo box [illegible] [illegible]. Salm 447.1238.

[illegible] Torino [illegible] [illegible] cucina arredata servizi ingresso 90 mq balconi cantina posto auto 3° piano [illegible] milioni. Grimaldi 557.0105.

PIOSSASCO villa del [illegible] libera [illegible] panoramica salone 4 [illegible] cucina 2 servizi [illegible] patio 1500 mq giardino L. 125 [illegible] più [illegible]. Tel. 556.958.

PO Antonelli libero signorile salone 3 ca[illegible] cucina 3 bagni 2 ingressi mq 170 box auto. Silicase 545.574.

POZZO Strada via Monginevro libero [illegible] [illegible] camere tinello cucinino servizi. L. [illegible] milioni 500 mila. Telefonare [illegible]

[illegible] alloggio [illegible] recente [illegible] sione cucina [illegible] 2 [illegible] 2 bagni 160 mq tel. Solinas 323.110.

PRESTIGIOSO [illegible] presso [illegible] Sommelier salone [illegible] camere cucina servizi termo ascensore permute. Salm 445.460.

PRIVATAMENTE vendo [illegible] [illegible] tinello cucinino servizi zona Mirafiori. Tel. 741.2327 - 599.163.

PRIVATO vende Aeronautica salone [illegible] [illegible] tinello [illegible] 2 bagni [illegible] auto [illegible] 12 anni occupato [illegible] piano. Tel. 619.0029.

PRIVATO vende [illegible] a privato Pino signorile [illegible] [illegible] camere cucina biservizi giardino e box. Tel. 596.413.

RIVALTA Tetti Francesi libero [illegible] camere cucina bagno mq [illegible] [illegible] L. 43 milioni. Tel. 741.2874.

ROBASSOMERO [illegible] in piccola palazzina alloggio signorile di [illegible] camere [illegible] giorno cucina biservizi ampia mansarda box L. 110 milioni meno mutuo [illegible] Casa-Nova 920.9705.

S. MAURO libero panoramico in splendida palazzina nuovo soggiorno [illegible] [illegible] cucinotta servizi videocitofono giardino condominiale volendo box. Tel. 657.824.

S. MAURO Valle Ouieto villa libera soleggiata salone cucina 2 camere 2 bagni ampio g[illegible] giardino. Gabetti 5767.

[illegible] [illegible]A liberi recenti 2 appartamenti di [illegible] re, cucina e box a prezzi inte[illegible]. Telefonare 351.332.

S. RITA via Baltimora luminoso nuovo libero [illegible] [illegible] cino 2 camere [illegible] [illegible] R.D. vende 532.711.

S. RITA via [illegible] luminoso in [illegible] recente signorile [illegible] saloncino [illegible] mera tinello cucinino [illegible] Studio R.D. vende 532.711 - 535.211.

[illegible] libero signorile salone [illegible] [illegible] cucina 2 [illegible] g[illegible] [illegible] L. 96 milioni. Salm 445.460.

[illegible] 513.203 - [illegible] Statuto camera tinello cucinino bagno mansardato in ottimo stato L. 29 milioni.

[illegible] 513.203 - [illegible] [illegible] salone 4 camere cucina bagno [illegible] auto casa del '63 L. 85 milioni.

[illegible] 513.203 - [illegible] a Lu[illegible] [illegible] camere cucina [illegible] [illegible] dei 70 L. 120 milioni dilazionabili.

[illegible] 515.727 - 543.178 libero a Collegno vicino corso Francia in [illegible] del '72 [illegible] tinello [illegible] bagno.

[illegible] 515.727 - [illegible] Centro Europa ottimo s[illegible] 2 camere cucina servizi 2 arie casa con video citofono.

[illegible] [illegible] - 542.978 [illegible] a [illegible] Barca camera tinello cucinino bagno in casa del [illegible] prezzo interessante.

[illegible] 515.732 - [illegible] [illegible] Tripoli (S. Rita) [illegible] camera cucina servizi fermo ascensore vero affare.

SEBASTIA 545.261 - 538.945 libero [illegible] Centro camera cucina bagno mansar[illegible] [illegible] 40 mq con acqua e luce vero affare.

SEBASTIA 545.261 - 538.945 libero in Mirafiori camera tinello cucinino bagno terr[illegible] ascensore casa del '72 permuta.

[illegible] Torinese libero appartamento signorile di ampia metratura composto [illegible] [illegible] camere cucina [illegible] tina box auto prezzo interessante. Even[illegible] permute. Tel. Grimaldi 911.3666.

SETTIMO TORINESE
Edilcasa [illegible] appartamenti liberi diverse [illegible]. Prezzi interessanti. Tel. 548.154.

[illegible] libero via Balbo 2 camere cucina [illegible] anche [illegible] ufficio L. 65 mi[illegible]. Tel. 389.565.

[illegible] vende alloggio [illegible] [illegible]no [illegible] Garosci 2 camere [illegible] cucinino e servizi agevolazioni. Tel. [illegible].808.

STADIO vendesi alloggetto libero camera cucina [illegible] adatto ufficio o pied-à-terr[illegible]. 28 milioni. [illegible]. 502.340.

T.A.I.T. [illegible] in zona Lucento (via Viterbo) 2 camere cuci[illegible] ingresso servizi [illegible] tina, 2 arie, [illegible] L. [illegible] milioni dilazionabili. [illegible]. Tel. 506.691.

T.A.I.T. 506.6[illegible] in [illegible] Viterbo (Lucento) camera cucina [illegible] cantina a L. 15 milioni 800 mila occupato.

T.A.I.T. 506.691 libero in via De Sanctis camera ingresso soggiorno angolo cottura bagno L. 44 milioni 800 mila.

T.A.I.T. 506.[illegible] libero Lucento (via Verolengo) cam[illegible] [illegible]ello [illegible] ingresso bagno L. 38 milioni 900 mila.

[illegible] A [illegible] [illegible] Trapani [illegible] ex Viberti ingresso 2 camere [illegible] cucina bagno termo [illegible] [illegible] a nuovo 1° pi[illegible] L. 62 milioni [illegible] bili.

TECHOKASA 545.662 monocamera libera con servizio [illegible] [illegible] Regina 20 mq L. 13 milioni dilazionabili.

TECHOKASA 545.662 libero via Di Nanni ingresso' cam[illegible] [illegible] bagno cantina termo rimesso a nuovo. L. 36 milioni.

TORINO via Benutari alloggio occupato 2 camere cucina bagno 60 mq prezzo L. 42 [illegible]. Studio Righi 513.632.

[illegible] in [illegible] alloggio signorile mq 120 [illegible] [illegible] camere [illegible] servizi prezzo [illegible] Tel. [illegible].

[illegible] vendo libera villetta recente salo[illegible] [illegible] tinello servizi semiinterrato giardino. Tel. 399.706 - 307.748.

UFFICIO libero al piano rialzato adiacenze corso Svizzera salone 3 camere servizi doppi ingressi. Tel. [illegible]

[illegible] 747.729 vende libero [illegible] S. Paolo 3 camere cucina bagno cantina riscaldamento particolare rimesso a [illegible].

[illegible] 747.729 vende [illegible] corso Vittorio angolo Racconigi saloncino 2 camere tinello cucinino bagno cantina.

[illegible] 747.729 vende [illegible] S. Raffaele Cimena Alto villa nuova salone 6 camere [illegible] dio cucina 3 bagni 9000 mq terreno.

[illegible] 747.729 vende libero [illegible] corso Moncalieri Giovanni Lanza saloncino 2 camere cucina servizi.

UBAV 747.729 [illegible] [illegible] Montecucco Peschiera separatamente attigui [illegible] vani tinello e camera tinello 2 [illegible].

[illegible] [illegible] liberi-occupati stesso stabile recente [illegible] [illegible] [illegible] cucina prezzi da L. [illegible]

VILLA [illegible] Givoletto [illegible] 3 camere cucina 2 servizi garage magazzino giar[illegible] mutuo. [illegible] 41.3131.

[illegible] [illegible] [illegible] adatta due famiglie 11 ca[illegible] [illegible] bagni autorimessa giardino L. [illegible] milioni più mutuo. Fiduciaria Immobiliare 556.956.

VILLA precollina Moncalieri panoramica 2 piani [illegible] mansarda giardino mq 1300. Vende facilitando Libeo 746.222.

VILLA prestigiosa precollina posizione splendida garage giardino alloggio [illegible]. Tel. [illegible].

[illegible] [illegible] prestigiosa precollina posi[illegible] 2 [illegible] [illegible] stupenda. Tel. So.Fi 518.725 - 537.046.

VILLA Santena [illegible] [illegible] cucina [illegible] [illegible] servizi ma[illegible] magazzino [illegible] 200 terreno mq 500. Tel. 640.6173.

VILLA [illegible] 180 mq [illegible] mq [illegible] interrato giardino [illegible] [illegible] posizione in [illegible] [illegible]. Tel. 535.601.

FUNZIONARIO ricerca in Torino appartamento monolocale [illegible] transitorio eventuale contratto con la ditta. [illegible].

IMPIEGATA sola [illegible] vani e [illegible] o monocamera zona Parella Campidoglio o qualsiasi Torino. Tel. 749.6132-A1.

SOCIETA' [illegible] [illegible] propria seleziona[illegible] [illegible] tenella alloggi ammobiliati [illegible] [illegible] 8/12 mesi. Tel. 548.630.

[illegible] [illegible] e operaia [illegible] camera tinello servizi [illegible] Mirafiori Lingotto e qualsiasi Torino. Tel. 749.6132-B1.

21 Offerte affitto

A. [illegible] [illegible] piazza [illegible] pre[illegible] ufficio 6 vani biservizi telefono L. 900 mila. Tel. [illegible].

A. FIDALCASA affitta zona [illegible] prestigioso ufficio 2 vani servizi mq 60 L. 300 mila mensili. Tel. 501.246.

A. [illegible] [illegible] sei alla [illegible] [illegible] alloggio. [illegible] [illegible] risolvere il vo[illegible] problema abbiamo alloggi [illegible] casa. Tel. 752.967 Immobiliare Lunica.

A professionista affittasi signorile [illegible] [illegible] [illegible] [illegible] entrata bagno L. [illegible] mila [illegible]. 533.947.

ABBIAMO accogliente monolocale arre[illegible] angolo cottura servizi affitta a [illegible] Rubiolo Immobili 751.826.

ABBIAMO [illegible] bene [illegible] Bramante zona Molinette soggiorno [illegible] cucina servizi L. 300 [illegible] Tel. [illegible].

ABICASE affitta [illegible] [illegible] signorile solo [illegible] ufficio [illegible] con servizi L. [illegible] mila mensili. [illegible].

[illegible] [illegible] Roma libero subito ufficio prestigioso in centro servizi segretariato multilingue. [illegible] 540.037.

[illegible] piazza Rivoli [illegible] a referenziati brevi periodi appartamento [illegible] dato con telefono. Tel. 328.238.

[illegible] alloggi [illegible] [illegible] [illegible] casa [illegible] semicentrale uso [illegible] abitazione o a studenti. Tel [illegible].

AFFITTANSI alloggi ammobiliati [illegible] [illegible] e 2 [illegible] [illegible] servizi [illegible] casa. Tel. [illegible].

[illegible] appartamento arredato [illegible] a persona [illegible] [illegible] metratura stessa casa. Tel. 545.570.

AFFITTASI elegante pied-à-terre [illegible] ca[illegible] centrale. Tel. [illegible].

AFFITTASI esclusivo uso pied-à-terre [illegible] monolocale [illegible]. [illegible] 617.175.

AFFITTASI mini alloggio arredato [illegible] [illegible] cucina e servizi [illegible] abitazione tran[illegible]. [illegible] 812.727.

AFFITTASI [illegible] serie referenziate mansarda centralissima [illegible] mq [illegible] [illegible] ascensore bagno L. [illegible] mila [illegible] sile [illegible] trimestrale. Tel. 011 650.7779.

AFFITTASI ufficio adiacente piazza [illegible] [illegible] stabile signorile 95 mq L. [illegible] [illegible]. Tel. 447.4374.

[illegible] via Mercadante, 2 camere cucina bagno, uso seconda casa. Tel. Immobiliaretore 549. [illegible] - 553.204.

AFFITTASI [illegible] a S. Salvario ufficio 5 vani servizi 1° piano. Baldi tel. 011 [illegible].

[illegible] adatto [illegible] [illegible] ufficio [illegible] abitazione mq 220 doppi servizi 1° piano zona [illegible] Salvario. [illegible] 683.809.

APPARTAMENTO in villa [illegible] [illegible] [illegible] mere cucina bagni giardino privato [illegible] [illegible]. Telefonare 530.107.

[illegible] 2 [illegible] letto [illegible] telefono zo[illegible] centrale affittasi [illegible] [illegible] [illegible]. 510.745.

[illegible] Montegrappa affittasi ufficio [illegible] lone camera [illegible] al [illegible] rialzato [illegible] casa molto signorile. [illegible] 612.642.

CROCETTA
zona ville affittasi palazzina [illegible] adatta uffici o sede rappresentanza. Sorim 519.801.

[illegible] [illegible] Piave [illegible] affitta [illegible] [illegible] arredati [illegible] servizi [illegible] ghieri. Tel. 348.8333.

[illegible] Torinese [illegible] alloggio 2 piani [illegible] [illegible] ampio [illegible] equo [illegible] [illegible]. Tel. 513.863.

LUNGO Po [illegible] [illegible] affittasi a referenziati elegante monolocale arre[illegible]. Telefonare 518.817.

[illegible] centrale arredato signorilmente affittasi a non residente uso transitorio L. [illegible] mila mensili. Tel. 540.801.

[illegible] [illegible] angolo cottura [illegible] [illegible] ad [illegible] pied-à-terre [illegible] L. 180 [illegible] vicinanze [illegible] (To), [illegible]. 657.935.

[illegible] Castello adiacenze affittasi prestigiosa mansarda arredata [illegible] d'epoca. Tel. 518.817.

[illegible] Torinese affitto arredato monolo[illegible] [illegible] cucina [illegible] bagno L. [illegible] mila mensili. Tel. [illegible].

S. PAOLO [illegible] arredato uso pied-à-terre [illegible] cucina bagno L. 180 mila [illegible] sili. Tel. [illegible].

S. [illegible] [illegible] arredato camera cucina bagno a [illegible] residenti Torino L. 240 [illegible] [illegible]. Tel. 329.9331.

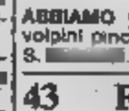

UFFICI [illegible] [illegible] con parcheggio interno. [illegible] ption segreteria. [illegible] riunioni traduzioni show-room bar magazzini. I.C.B., via Egeo 16, telefono [illegible] 55.811.

UFFICI arredati centrali segreteria recapiti [illegible] locale riunioni esposizione [illegible] che indipendenti. Tel. 543.776.

UFFICIO [illegible] 200 mq palazzo signorile 6 ampie [illegible] affitto. Tel. 535.601.

UFFICIO S. Rita via Tripoli [illegible] [illegible] ertineria telefono camera tinello servizi L. 250 mila. Tel. 533.434.

24 Mobili, arredi

A. AL magazzino [illegible] mobile [illegible] [illegible] assortimento ottime occasioni. Compra vendita mobili occasione. R[illegible]no via Cirio 2, tel. 287.368.

Artigiani, ecc.

CERCANSI artigiani montatori pratici di [illegible] operatrici macchine [illegible] e teste multiple. Telefonare [illegible].

36 Nautica

[illegible] [illegible] mensile [illegible] con motore a prezzi competitivi. Via Tunisi 50, telefono 396.176.

37 Campeggio e sport

CARRELLI [illegible] Sprint ad [illegible] automatica [illegible] [illegible] a molle, 5 modelli a [illegible] [illegible] L. 1 milione 800 mila. Carrelli appendice a partire da L. 370 mila. rimorchi portabarche, portamoto, porta auto acquistate direttamente in fabbrica. Coarva, via Sparona 18, tel. 011 [illegible].

38 Animali e veterinaria

ABBIAMO yorkshire fox e scott terrier volpini pincer cocker chow-chow Lassie S. [illegible] [illegible] [illegible] [illegible].

43 Filatelia, [illegible]

[illegible] collezioni [illegible] [illegible] crediti di [illegible] [illegible] medaglie in [illegible] [illegible] argento. Montenegro Eupremio, corso Vittorio Emanuele 63/E. Tel. 546.365.

(continua)

shopping center W35

ABBIGLIAMENTO
per Uomo - donna - [illegible]

Il modo giusto di vestire, per essere alla moda da

SHOPPING CENTER
Corso Vigevano 35 - Torino
Tel. 031 [illegible]

STIEVANI HI-FI

STIEVANI

TORINO

Lievi recuperi

[illegible] — Si chiude con la seduta odierna il ciclo operativo [illegible] giugno. Non sono mancati i contrasti anche se molti titoli hanno iscritto lievi recuperi. I riporti in calendario oggi sono [illegible] stipulati [illegible] tassi invariati rispetto allo scorso mese [illegible] senza particolari problemi.

Nel complesso però si nota ancora una mancanza [illegible] volontà [illegible] fare. Gli scambi sono infatti apparsi [illegible] molto contenuti [illegible] le partite cambiate minime. Iscrivono lievi miglioramenti negli alimentari le Milano Agricola Vittoria +6,34%, [illegible] e con variazioni di scarso rilievo gli assicurativi

Un settore abbastanza dinamico è apparso il settore dei chimici dove si hanno recuperi [illegible] per le Montedison +2,41%, per le [illegible] +2,53% e per le due Saffa +3%. Buono anche l'andamento degli industriali [illegible] le Olivetti discretamente resistenti. Perdono terreno invece [illegible] due Fiat —0,90%, le Fornara —2,36%. Scarsamente richiesti i finanziari con prevalenza tuttavia di miglioramenti più sensibili per le Paramatti +5,56% [illegible] le Invest +3,68%.

FIXING — Fiat ord. 2785; Fiat priv. 2035.

in rialzo
stabile
in ribasso

MILANO

Modesti incrementi

MILANO — Il ciclo operativo di giugno [illegible] concluso oggi con la sistemazione [illegible] riporti [illegible] a fine luglio senza alcuna difficoltà, dopo i prolungati sfrondamenti [illegible] posizione effettuati nei giorni scorsi. Il tasso del denaro è rimasto invariato [illegible] parte degli istituti finanziari.

La seduta ha presentato [illegible] modesto incremento degli affari, [illegible] una tendenza leggermente più stabile, con movimenti alterni sui titoli assicurativi e finanziari; la Centrale tuttavia è rimasta [illegible] quota 1737 lire. Ancora in forte ascesa le Montedison, largamente scambiate; resistenti [illegible] loro volta [illegible] Fiat, in denaro le Italcementi [illegible] valori del gruppo, salvo Italmobiliare, che ieri aveva perso terreno.

[illegible] complesso il mercato azionario [illegible] presentato [illegible] buona tenuta di fondo, considerando anche che l'offerta è limitata [illegible] pari della domanda. L'indice generale di Borsa è passato [illegible] +0,2% a +0,3% nel finale, ma in pratica le [illegible] dute si susseguono [illegible] lasciar trapelare alcun sintomo di risveglio.

Fixing: Generali 128.800, 128.900 129.999; Fiat 2775 2780 2740, pr. 2047 2035; Montedi- [illegible] 147,75 148,50 149, Viscosa 936 948; Olivetti 2800 2790; pr. [illegible] Toro 11.750; [illegible]

Il dollaro «ripiega» dopo il record di ieri

ROMA — Il [illegible] sta ripiegando stamane sui mercati valutari dopo le quotazioni record di ieri.

[illegible] le prime indicazioni danno quotazioni intorno [illegible] 1518 [illegible] contro le 1525,50 lire di ieri.

[illegible] ripresa sul dollaro appare soprattutto [illegible] mercato tedesco.

Cambi Bancari
quotazioni informative

Banconote (Milano)

Dollaro USA	1518,75-1519,25
[illegible]	[illegible]
Marco [illegible]	[illegible]
Franco svizzero	711,50-712,30
Franco francese	196,85-197,10
[illegible] belga	29,66-29,71
Fiorino olandese	530,40-530,80
Yen	6,276-6,279

REDDITO FISSO A TORINO

Titoli	[illegible]	[illegible]
VALORI DI STATO		
Rendita 5%	41 20	41 20
Edil. Scol.5,50% 69	100 70	100 70
Edil. Scol. 5,0% 69	91 90	[illegible]
Edil. Scol. 6% 70	93 80	93 90
Edil. Scol. 6% 71	84 60	[illegible]
Edil. Scol. 6% 72	[illegible]	81 70
Edil. Scol. 9% 75/90	78 40	78 40
Edil. Scol. 9% 76/91	76 90	76 90
[illegible] Scol. 10% 77/97	79 80	79 80
DD.PP. Comp. Pr 10%	72 90	72 90
C.C.T. 10% 85	91	91
C. Cr. Tes. 1-10-83	100	[illegible]
C. Cr. Tes. 1-3-84	99 80	99 75
C. Cr. Tes. 1-4-84	99 90	100
C. Cr. Tes. 1-6-84	99 85	99 95
C. Cr. Tes. 1-8-84	99 20	99 20
C. Cr. Tes. 1-1-85	99 40	99 40
C. Cr. Tes. 1-3-85	99 45	99 45
C. Cr. Tes. 1-5-85	[illegible]	[illegible]
C. Cr. Tes. 1-6-85	99 75	99 75
B.T.P. 12% 87	84 75	84 75
B.T.P. 12% 1-10-83	98 50	98 40
B.T.P. 12% 1-1-84	[illegible]	97 30
B.T.P. 12% 1-4-84	[illegible]	96 10
B.T.P. 12% 1-10-84	[illegible]	93 70
OBBLIGAZIONI		
Enel 6% 65 I	89 70	89 70
Enel 6% 65 II	79 80	79 70
Enel 6% 68 I	76 30	76 20
Enel 6% 69 I	73	73
Enel 7% 73	65 30	65 15
Enel 76 Indicizzate	143	143
Enel 77 I Indicizzate	141 10	141 10
Enel 77 II Indicizzate	139 80	139 80
Enel [illegible]	88	88
Enel [illegible] Indicizzate	98	98
Ene[illegible] 78/88	90 10	90 10
IRI 5,[illegible] 61	[illegible]	80 60
IRI 6% 65	[illegible]	[illegible]
IRI 12% 77	[illegible]	[illegible]
Autostrade 6% 68/88 I	[illegible]	75 40
Autostrade 7% 71/86	[illegible]	[illegible]
Autostrade 9% 76/85	[illegible]	[illegible]
C.C.OO.PP. 5%	[illegible]	64
C.C.OO.PP. 5,50%	[illegible]	62 80
C.C.OO.PP. 6%	[illegible]	55 70
C.C.OO.PP. 7%	[illegible]	52 10
C.C. Int. St. 6% 68 1°	79 70	79 70
C.I. Int. St. 6% 67 2°	73	79 60
C.C. Int. St. 6% 68 3°	76 10	76 10
C.C. Int. St. 7% 70 1°	[illegible]	69 40
C.C. Int. St. 7% 71 2°	[illegible]	69 10
CC.OO.PP. Anas 6% 66	53 50	53 50

Titoli	16-6	15-6
CC.OO.PP. Anas 7% 72	51 40	51 40
CC. Aut. 7% 70 1°	55 20	55 20
CC. Aut. 8% 74 I	52	52
FF.SS. 6% 66 1°	84 90	84 80
FF.SS. 6% 67	79 50	79 40
FF.SS. 6% 68 1°	66 50	66 50
FF.SS. 7% 72 1°	79 80	79 80
Amm. FF.SS. 7% 76	68	68
Amm. FF.SS. 10% 75 I	94	94
Amm. FF.SS. 12% 79 II em.	92 25	92 25
P. Verde 6% 64 1°	92 90	92 90
P. Verde 7% 71 1°	65	65
ICIPU 6%	77 60	77 60
ICIPU 6% F 75	n. t.	n. t.
ICIPU 7% G 72	75 50	75 50
IMI 26 6% 67	77 30	76 30
IMI 28 7% 70	78 25	78 25
IMI 29 7% 70	76 40	76 60
Mediocredito 13,5% 78/91 Ind.	123 30	122 85
Città Torino 6% 52/84	84	84
Pr To AEM 5,5% 60/85	80	80
Pr To AEM 5,5% 62/85	80	80
Città di Milano 7%	71	71
Città di Milano 10%	87 [illegible]	87 40
Ist. S. Paolo To 5%	85	85
Ist. S. Paolo To 8%	52 [illegible]	52 50
Ist. S. Paolo s. conv. 6%	59	58 40
S. Paolo OO.PP. 6% ex 5%	46 50	46 50
S. Paolo OO.PP. 6%	50	50
S. Paolo OO.PP. 9% Ecu 79/89	89 25	89 25
C. Risp. PP.LL. 6%	48 10	48 10
C. Risp. PP.LL. conv. 6%	55	55
Fond. Piemonte V.A. 6%	50	50
Fond. Piemonte V.A. 7%	70	70
Piemonte V.A. OO.PP. 7%	60	60
Riv 5,50%	76 30	76 30
OBBLIG. CONVERTIBILI		
B.I.I. 12% 80/85	163	163
Generali 12% 81/88	260	260
Iri Alfa 7% 70/85	86	[illegible]
Iri Credito 13%	[illegible]	95 60
Iri Stet 7% 73/88	[illegible]	[illegible]
La Centrale 13%	[illegible]	88 50
Med. FIDIS 13% 81/91	112 10	112 10
Med. Metalli 13% 81/91	[illegible]	[illegible]
Med. Olivetti 13% 79/89	[illegible]	[illegible]
Med. Sip 7% 73/88	[illegible]	83 70
Med. S. Spirito 7% 73/88	313	313
Med. Snia 13% 81/90	99 50	99 60
Olivetti 13% 81/91	[illegible]	[illegible]
Pirelli 13% 81/91	[illegible]	104
S. Paolo S. Italcem 12% 78/85	264 50	264 50
IFIL 13% 81/87	215	215
Cart. Burgo 13% 81/86	81 50	81 50
Unicem 14% 81/87	118 10	118 10

LE AZIONI A TORINO

[illegible]	16-6	15-6
ALIMENTARI		
[illegible]	[illegible]	[illegible]
Eridania	7750	7750
Fiorio	192	191
Milanagr. Vitt.	6700	6300
ASSICURATIVI		
C. Ass. Mi ord.	11500	[illegible]
C. [illegible] Mi risp.	7850	7850
Comp. Latina ord.	[illegible]	[illegible]
Comp. Latina priv.	[illegible]	450
Generali	[illegible]	[illegible]
RAS	[illegible]	[illegible]
SAI	[illegible]	12700
SAI priv.	12700	[illegible]
Toro Ass. ord.	11750	11750
Toro Ass. priv.	8950	8900
BANCARI		
S. Comm. [illegible]	[illegible]	28500
Banco di Roma	28700	28600
Credito Italiano	3450	3400
Interbanca priv.	[illegible]	19400
Mediobanca	[illegible]	[illegible]
[illegible]		
Burgo ord.	[illegible]	[illegible]
Burgo priv.	2200	2200
Burgo risp.	—	n. t.
CEMENTI - CERAMICHE		
Pozzi Ginori ord.	100	100
Pozzi Ginori risp.	62	[illegible]
Eternit ord.	420	420
Eternit pref.	435	435
Unicem	16300	16450
Unicem risp.	12450	12400
[illegible]		
Italgas	[illegible]	910
Mira Lanza	32300	31500
Montedison	148 50	145
Paramatti	1520	1440
Pierrel	1430	1420
Pierrel risp.	770	770
Saffa ord.	5220	[illegible]
Saffa risp.	4900	4725
SAIAG	[illegible]	1120
COMMERCIO		
Rinascente ord.	348	345
Rinascente priv.	240	237
Silos Genova	2350	2350
COMUNICAZIONI		
Alitalia priv.	900	900
Autostr. To-Mi	8000	8025
Italcable	[illegible]	[illegible]
NAI	26	29
SIP	1850	[illegible]
SIP risp.	2060	2090
ELETTROTECNICI		
M. Marelli	825	830
M. Marelli risp.	850	840
FINANZIARI		
Bastogi IRBS	[illegible]	194
Borgosesia ord.	[illegible]	[illegible]
Borgo[illegible] risp.	2500	2500
Centrale	[illegible]	1730
[illegible]e risp.	1070	1080

[illegible]	16-6	15-6
[illegible]	3745	3740
CIR risp.	3825	3825
Fidis	2920	2900
[illegible]	53	[illegible]
[illegible]	2750	[illegible]
Gim	[illegible]	3050
Gim risp.	2000	2000
IFI priv.	4590	4500
IFIL	[illegible]	6500
IFIL risp.	[illegible]	[illegible]
[illegible]	[illegible]	[illegible]
Mittel	[illegible]	1140
Pirelli & C.	2520	2500
Pirelli S.p.A.	1510	1520
Pirelli S.p.A. risp.	1500	1530
[illegible]	1220	[illegible]
Schiapparelli	660	660
SME	760	770
SMI	[illegible]	1700
SMI risp.	1450	1480
[illegible]	2070	2020
STET	1600	1620
IMMOBILIARI		
B.I.I. ord.	700	700
B.I.I. risp.	690	685
Condotte Acqua	143	143
Fer-Co	—	—
Gen. Imm. Sogene	[illegible]	730
I.P.I.	[illegible]	1690
ISVIM	14500	14500
Risanam. Napoli	[illegible]	8700
[illegible] - **AUTOMOBILISTICI**		
Castagnetti	1145	1150
Fiat ord. prec.	—	2760
Fiat priv. prec.	—	[illegible]
Gilardini	6800	6800
Olivetti ord.	2790	2765
Olivetti priv.	2750	2760
Olivetti risp.	2740	2730
Westinghouse	22200	22200
[illegible] ED ESTRATTIVI		
[illegible]	[illegible]	677
[illegible]	[illegible]	169
[illegible]	16000	[illegible]
TESSILI		
[illegible]	[illegible]	2250
Fisac	7000	7000
Fisac risp.	7150	7150
Snia Visc. ord.	950	950
[illegible]		
Acque Potabili	3800	3800
CIGA	3400	3400
[illegible]	49	[illegible]
OBBLIGAZIONI CONVERTIBILI		
Ass. Gen. 12% 81/88	260	260
Centrale 13% 81/88	90	[illegible]
IRI [illegible] 7% 73/88	80	80
M. Mont. 7% 73/88	79	79
M. Olivetti 12% 73/88	67	—
M.S. Spirito 7% 73/88	[illegible]	[illegible]
B.I.I. 12% 80/85	168	168
M. Ital. 13%	86	86
[illegible]	100	100
Olivetti 13% 81/91	87	87
Pirelli 13% 81/91	105	105

LE AZIONI A MILANO

(valori pervenuti alle ore 14)

Titoli	16-6	[illegible]
ALIMENTARI		
Alivar	4100	4150
Bonifiche Ferr.	30000	30000
Cirio	1120	1000
Eridania	7710	7755
Ind. Buitoni P.	3110	3110
Buitoni risp.	3080	3095
Ind. Zuccheri	1285	1285
Milano Agr. Vitt.	6780	6400
Perugina	1765	1753
Perugina risp.	1640	1640
ASSICURATIVI		
Alleanza Ass.	33850	34000
Ausonia Ass.	1060	1030
C. Ass. Mi ord.	11580	11510
C. Ass. Mi risp.	7705	7800
C. Latina ord.	585	584
C. Latina priv.	444	450
FIRS	2300	2300
FIRS risp.	818	820
Generali	128800	128800
Italia Ass.	[illegible]	13550
L'Abeille Ital.	[illegible]	41250
La Fondiaria	[illegible]	56730
RAS	[illegible]	144300
SAI	[illegible]	12750
SAI priv.	[illegible]	12710
SAI 1-1-83	12590	12550
Toro Ass. ord.	11750	11750
Toro [illegible]	[illegible]	[illegible]
BANCARI		
B. Catt. Veneto	5600	5510
B. Comm. Ital.	[illegible]	29440
Banco Roma	[illegible]	28500
Banco [illegible]	5265	5260
Cred. Italiano	3440	3385
Cred. Varesino	4140	4140
Interbanca pr.	19400	19400
Mediobanca	58990	58100

Titoli	[illegible]	[illegible]
CARTARI-EDITORIALI		
Burgo ord.	2180	[illegible]
Burgo priv.	2200	2201
Burgo risp.	n.r.	—
De Medici	[illegible]	1750
Mondadori	[illegible]	4700
Mondadori pr.	2800	2780
CEMENTI - CERAMICHE		
Cementir	[illegible]	[illegible]
Pozzi-Ginori	[illegible]	102
Pozzi-Ginori r.	[illegible]	82
Eternit	[illegible]	420
Eternit pref.	[illegible]	437
Italcementi	[illegible]	44580
Italcementi r.	44200	44200
Unicem	16100	16440
Unicem risp.	[illegible]	12400
CHIMICI - GOMMA		
Boero	8000	[illegible]
Caffaro	[illegible]	401
Caffaro risp.	[illegible]	401
Farmit. Erba	[illegible]	9840
Italgas	[illegible]	880
[illegible]	28000	[illegible]
[illegible] priv.	[illegible]	[illegible]
[illegible]	32020	[illegible]
[illegible]	147 75	145
[illegible]	7650	[illegible]
Pierrel	[illegible]	1440
Pierrel risp.	[illegible]	[illegible]
Rol	1425	1421
Saffa	[illegible]	5090
[illegible]	[illegible]	4735
Siossigano	[illegible]	15990
COMMERCIO		
La Rinasc. ord.	340	346
La Rinasc. p.	240 75	237 75
Silos	2375	2375
Standa	5050	5001

Titoli	16-6	15-6
Standa risp.	4905	4870
COMUNICAZ. - ELETTROTECNICI		
Alitalia priv.	920	920
Ausiliare	[illegible]	8580
Autostr. To-Mi	7950	8050
Italcable	[illegible]	13050
NAI	[illegible]	29
Nord Milano	[illegible]	3110
SIP	1847	[illegible]
SIP risp.	[illegible]	[illegible]
Tecnomasio	262	263
FINANZIARI		
Acqua Marcia	[illegible]	2380
Agricola	18400	18240
Bastogi IRBS	195	[illegible]
Bonif. Sicile	29500	28990
Borgosesia [illegible]	[illegible]	7500
Borgosesia r.	2570	2568
Brioschi	1300	1200
[illegible]	[illegible]	2810
La Centrale	[illegible]	1740
Centrale risp.	[illegible]	1089 50
La Centrale r. 1-7-82	[illegible]	1194
CIR	[illegible]	3700
CIR risp.	[illegible]	3850
Euromobiliare	[illegible]	3490
Fidis	[illegible]	2911
Fin. Breda	5030	5010
Finmare	52	52 25
Finrex	[illegible]	1300
Finsider	[illegible]	53
Fiscambi	[illegible]	2749
[illegible]	[illegible]	352
Gemina risp.	351 50	341
Generalfin	—	—
GIM	[illegible]	3040
GIM risp.	[illegible]	2009
IFI priv.	[illegible]	4490
IFIL	6500	6500
IFIL risp.	4550	4500
Invest	[illegible]	2252

Titoli	16-6	15-6
[illegible]	69600	69400
[illegible]	1155	1150
Partec. Finanz.	[illegible]	800
Pirelli & C.	2529	2510
Pirelli SpA	1505	1520
Pirelli SpA risp.	[illegible]	1534
Reina	[illegible]	13100
Reina risp.	20000	20000
Riva Finanz.	9110	9050
Sarom	[illegible]	1255
Schiapparelli	[illegible]	660
SME	[illegible]	755
[illegible]	[illegible]	1690
[illegible] risp.	[illegible]	1429
[illegible]	1598	1598
Terme Acqui	1085	1079
IMMOBILIARI - EDILIZIA		
[illegible]	[illegible]	6120
B.I.I. ord.	[illegible]	688
B.I.I. risp.	680	696
COGE	[illegible]	800
Cogefar	[illegible]	1390
Cond. Acqua	144	142
De Angeli Frua	[illegible]	1630
G. Imm. Sogene	647	670
Iniziativa Ed.	[illegible]	24550
ISVIM	[illegible]	14500
La Milano Centr.	9220	9210
La Milano Centr. r.	9300	9150
Risanamento	8750	8700
SIFA	[illegible]	2075
MECCANICI - AUTOMOBILISTICI		
FIAT ord.	2775	2760
FIAT priv.	2047	2047
Gilardini	6830	6820
Franco Tosi	16700	16800
Magneti M. or.	820	821
Magneti M. risp.	860	855
Olivetti ord.	2800	2760
Olivetti priv.	2753	2770

Titoli	16-6	15-6
Olivetti risp.	2735	2720
Olivetti r. 1-7-82 n.c.	1835	1795
Westinghouse	22200	22200
Worthington	2501	2489
MINERARI - METALLURGICI		
Broggi Izar	350	338
Cantier. Metall.	4319	4200
Dalmine	685	679 50
Falck ord.	1415	1415
Falck risp.	1490	1420
Ilssa-Viola	615	605
La Magona	4800	4790
Pertusola	515	520
Trafilerie	2790	2790
TESSILI		
Cant. e Zinelli	21 25	19 75
Cantoni	2243	2240
Cucirini	1585	1599
Cascami Seta	4800	4800
Eliolona	1151	1150
FISAC	7015	7010
FISAC risp.	7150	7151
Linif. e Can. o.	3700	3700
Linif. e Can. r.	1955	1965
Marzotto ord.	1479	1480
Marzotto risp.	1958	1965
Olcese Venez.	37	37 50
Rotondi	13500	13500
Snia Visc. o.	936	950
Unione Man.	16282	16300
Zucchi	3600	3650
DIVERSI		
Acq. De Ferrari	1910	1901
Acq. De Ferr. r.	1965	1965
Acque Potabili	3600	3650
Calzat. Varese	750	785
CIGA Hotels	3400	3410
Jolly Hotel	5690	5680
Pacchetti	43	43
Trenno	13180	13180

ECONOMICI

43 Filatelia, collezioni

PRIVATO da privato acquista monete ita-[redacted] ed estere massima valutazione pagamento per contanti. Tel. 711.803.

[redacted] Ville, app., cascine per vacanze, acq.-vend.

A.A.A.A.A.A. LIRE 14 milioni 500 mila Ca-[redacted] 850.3806 vende a [redacted] km [redacted] Torino rustico di 3 vani [redacted] giardino acqua luce strada mezzi pubblici.

A.A.A.A.A.A. LIRE 3 milioni 500 mila più [redacted] da [redacted] 335.000 [redacted] 850.3806 vende [redacted] con giardino 2000 mq [redacted].

[redacted] **COLLINA** Astigiano villa nuova panoramica [redacted] camere salone tavernetta garage servizi giardino non isolata impresa vende L. 70 milioni mutuo dilazioni. [redacted] 898.300.

A.A.A.A. [redacted] Chiaramberto (To) chalet a 2 piani [redacted] dato con terreno recintato.

A.A.A.A. CASALEGNO 839.8444 [redacted] cucco (To) cascina indipendente a 3 piani con terreno mq 1000 L. [redacted]

A.A.A.A. CASALEGNO [redacted] San Sebastiano Po casa[redacted] rifatta a [redacted] piani con cortile L. 52 milioni dilazioni.

A.A.A.A. CASALEGNO [redacted] San Bartolomeo (Im) 400 mt. mare recente camera soggiorno servizi L. 75 milioni.

A.A.A.A. C[redacted] Settimo (To) casa a 2 piani: soggiorno 2 camere 2 cucinotte bagno cortile cintato.

A.A.A.A. CASALEGNO 839.8444 [redacted] Ligure signorili frazioniamo [redacted]olocali [redacted] .50 milioni.

A.A.A.A. CAS[redacted] Villadeati (Al) casa indipendente a 2 piani 4 camere biservizi porticato terreno.

A.A.A.A. [redacted] Carignano casa rifatta recentemente a 2 piani mansarda terreno mq 2200 cintato.

A.A.A.A. CAS[redacted] Rubiana parte di casa in ristrutturazione a 2 piani terreno mq [redacted] L. 42 milioni.

A.A.A.A. CAS[redacted]**EGNO** 839.844[redacted] 30 km da Torino villa a schiera nuova a 2 piani mansarda L. 116 milioni.

A.A.A.A. C[redacted] 839.8444 Cassinette (To) casa a 2 piani: 5 camere magazzino bagno cantina L. 96 [redacted].

A.A.A.A. [redacted] 839.8444 Garlenda signorile recente soggiorno [redacted] camere cucinino bagno terrazzo giardino.

A. CANAVESE [redacted] indipendente recintata ingresso 2 [redacted] cucina bagno [redacted] garage giardino L. 59 milioni. Tel. 011 [redacted].222.

A Albenga Imperia [redacted] e Borgio [redacted] impresa Gallombardo vende direttamente alloggi vista [redacted] pronti e [redacted] a partire [redacted] L. 62 milioni + mutuo [redacted]. Occasioni di appartamenti occupati da L. 40 [redacted] Possibilità dilazioni. Aperto anche [redacted]. Albenga, via Don Isola 17/14, tel. 0182 51.779; Torino [redacted] 707.0838; Vercelli 0161 58.116 - 64.706.

A L. 17 milioni no [redacted] vendo [redacted] dente borgata [redacted] indipendente 8 vani e giardino. Tel. 547.343.

A L. 8 milioni 500 mila Valle Varaita [redacted] do ampio rustico con terreno ottima posizione e struttura. Tel. 0121 6200.

A Torre Pellice appartamento nuovissimo a L. 15 milioni [redacted] più comode dilazioni. Tel. 0121 76.956.

Bastian Contrario II°

cucina con Amore e Fantasia

i Nuovi Menu

Tel. 6968.388

"Menu leggeri e digeribili secondo lo stile della "Nuova Cucina Piemontese." Bastian Contrario è primo, fra tutti i ristoranti torinesi, ad usare il forno speciale a convezione-vapore

RATIONAL

che permette di cucinare con pochissimi grassi.

VINOVO centro

Impresa [redacted] appartamenti 2-3-4 camere con tavernetta, giardino, soffitte, box, magazzini

MUTUO AGEVOLATO fino al [redacted]

DILAZIONI - PERMUTE

COS-EDIL via Garibaldi 4

(proseguimento [redacted] Marconi del Municipio) - Tel. 965.3261

Aperto [redacted] *domenica*

ACQUISTO da privato casetta o rustico con terreno massimo 40 km da Torino pagamento contanti. Tel. 394.387.

[redacted] direttamente tra Torino Pinerolo [redacted] case ville cascine [redacted] no. Tel. 011 587.775. Ufficio.

AD Albenga 10 km dal mare impresa ven-[redacted] direttamente alloggi in costruzione [redacted] vista mare di 3 [redacted] più [redacted]. Giardino privato [redacted] Da L. [redacted] milioni [redacted] mutuo [redacted]. Tel. Torino 011 707.0838 - Vercelli 0161 581.16 - 647.06.

AFFARE monolocali [redacted] **Ospedaletti a partire da L. 40** [redacted] **011 293.301 Torino.**

AIRASCA libero in costruzione recente ingresso 3 camere cucina bagno L. 75 milioni volendo 30% mutuo fondiario. Tel. [redacted]

ALA [redacted] Stura [redacted] 1 [redacted] tinello cucinino L. 49 milioni possibilità [redacted] box auto. Casa-Nova 920.9705.

ALASSIO 50 mt dal mare 1 camera soggiorno cucinotta servizi. Edilfiduciaria, tel. 513.853.

[redacted] centro [redacted] Gallinara a pochi minuti da [redacted] ampio bilocale terrazzo box [redacted] piscina vista mare. Gabetti 019 37.310.

ALBENGA 5 km mare in verde pineta, piscina, parco, giochi, soleggiatissima [redacted] di [redacted] vende bilocali consegna immediata in villetta: L. 61 milioni dilazionabili. Possibilità mutuo, cucinino arredato, [redacted] mq, giardini privati. Telefonare 0182 542.260 - 011[redacted].602.

ALPETTE

libera casetta ristrutturata su due piani salone 2 camere cucina 3 servizi giardino. Dilazioni. Telefonare 748.716.

[redacted] Albenga Ceriale vicinissimi mare pagamento dilazionato ed elastico secondo esigenze [redacted] impresa vende direttamente monolocali da 44 milioni bilocali da 63 milioni, trilocali da L. 81 milioni. Possibilità mutuo. Termoautonomo, terrazzi favolosi, giardini. Tel. 0182/542.260 - 011/788.115.

ARAMENGO d'Asti rustico da ristrutturare indipendente in incantevole posizione L. 46 milioni. Tel. 011 539.982.

ARMA di Taggia vendesi sul mare 2 camere tinello prezzo interessante. Tel. [redacted] 011 293.301 Torino.

ASTIGIANO (località Villa S. Secondo) 2 [redacted] con adiacente fienile a 300 [redacted] e [redacted] L. 11 milioni [redacted] mila a L. 8 milioni [redacted]. Telefonare 383.449.

[redacted] 35 km [redacted] Torino palazzo settecentesco con rustico giardino 4000 mq terreno cintato panoramico possibile ristrutturare 1400 mq coperti L. [redacted] milioni. Grimaldi 557.0105.

[redacted] fronte spiaggia con giardino privato consegna agosto [redacted] L. 16 [redacted] oltre [redacted] milioni mutuo. [redacted] 011 [redacted] 790.375.

[redacted] mar Ionio Tirreno [redacted] villini [redacted] mt [redacted] L. [redacted] milioni pronti '83-'84 costruttore vende. Tel. 011 511.064 - 0183 915.32 - 0172 634.998.

[redacted] libera abitabile in collina vendo L. 10 milioni più 5 milioni dilazio[redacted]. Tel. 0124 31.833 - 31.201 ore ufficio.

[redacted] libera [redacted] 3 ca-[redacted] servizio [redacted] L. 37 milioni. Fidu-[redacted] immobiliare tel. 556.956.

CASA 40 km Torino indipendente con giardino 4 camere luce acqua [redacted] privato vende. Tel. 0172 488.070.

[redacted] 40 km Torino [redacted] 6 vani stalla [redacted] terreno [redacted]50 milioni. [redacted] 011 974.420.

CASELLE [redacted] provinciale cascinale ristrutturato di 400 mq con terreno di 5 giornate. Casa-Nova 920.9705.

CASETTA rustica stupenda posizione [redacted] Barge [redacted] terreno vendo L. 15 milioni. Tel. 0121 71.274.

[redacted] stupenda posizione collina [redacted] Envie acqua luce terreno privato vende L. [redacted] milioni. [redacted] 0175 753.45 ore pasti.

[redacted] ristrutturata acqua luce terreno collina Val [redacted] S. [redacted] privato vende L. 25 milioni. [redacted] 0175 75.345.

CASORZO Alto panoramico in palazzotto finemente rifatto a nuovo monocamera ampia con servizio L. 22 milioni 900 mila 2 appartamenti di 2 camere soggiorno bagno giardino privato [redacted] L. 56 milioni 900 mila caduno [redacted] L. [redacted] milioni 900 mila vendo. Tel. 0141 55.675.

[redacted] casetta indipendente 4 camere servizi solaio ampio aiuola antistante acqua e luce L. 18 milioni 900 mila vendo. Tel. 0141 [redacted]

CASTIGLIONE Torinese libero in [redacted] borgata rimo[redacted] a nuovo due [redacted] cucina servizi. Tel. 50[redacted].

C[redacted] tinello cucinino L. 59 [redacted] Tel. [redacted] - 329.8778.

C[redacted] vi[redacted] arredata sa[redacted] 2 camere 2 servizi 2 garage termo possibilità 2 alloggi vendo. Tel. 011 544.741.

[redacted] Barge casa indipendente soggiorno 3 came[redacted] bagno giardino 1000 mq L. 67 milioni. Tel. [redacted].

[redacted] Marina località [redacted] degli ulivi in panoramico complesso [redacted] denziale con piscina giardini [redacted] terrazzi posto auto termo autonomo, alloggi in costruzione da L. 48 milioni. Ampia possibilità pagamento. Personale sul posto su appuntamento sabato e domenica. Gabetti 019 37.310.

DRUENTO

libera villa unifamiliare salone tre camere cucina frutteto box lavanderia tavernetta. Tel. 748.716 - 741.2834.

FINALE Laigueglia [redacted] immobi-[redacted] 510.317 [redacted] ottimi bilocali [redacted] mare posto auto prezzo affare.

GIAVENO Immobiliare Piemontimmobili tratta vostre ville alloggi case [redacted] acquisto vendita. Tel. 937.[redacted]

[redacted] Valsangone Immobiliare [redacted] Giovanni XXIII n. 10, [redacted] 937.6227 aperta tutti i pomeriggi sabato e domenica tutto il giorno tratta i vostri immobili per acquisti e vendite in zona.

IMPRESA vende permuta villa meravigliosa Bricherasio ogni comforts giardino frazionabile. Tel. 0182 970.877.

[redacted] ricerca ville casette alloggi rustici nelle valli di Lanzo Susa Pellice Chisone. Tel. 516.283 - 518.985.

INV.IMM vende nelle Valli di Lanzo (Viù) villetta con giardino di 2000 mq L. 69 milioni. Tel. 516.283 - 518.985.

IPI Valle d'Aosta - Introd località a 900 m a 10 km dal Parco del Gran Paradiso vendiamo bilocali in costruzione da L. 49 milioni. Pagamento dilazionato. Tel. 511.382 - Aosta 0165 43.741.

IPI Valle d'Aosta - Saint Pierre comoda ed attrezzata località a 800 m, ideale punto di partenza per lo sci, vendiamo in palazzina ristrutturata appartamenti varie dimensioni da lire 54 milioni. Telefonare 511.382 - Aosta 0165 43.741.

DAL 15 GIUGNO AL 15 LUGLIO, SU TUTTA LA GRANDE GAMMA RENAULT: PREZZO FERMO FINO ALLA CONSEGNA. 10% DI ANTICIPO, 48 RATE ANCHE SENZA CAMBIALI, INTERESSI RIDOTTI. IL VOSTRO USATO DAVVERO VALORIZZATO, SENZA LIMITI DI MARCA, ANNO, MODELLO, QUOTAZIONE. I CONCESSIONARI RENAULT PARLANO CHIARO.

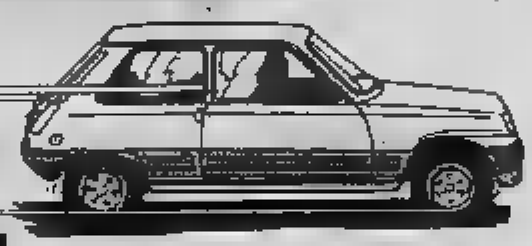

Renault 5, da 850 a 1400 cc

Renault 9, 1100-1400-Diesel [redacted]

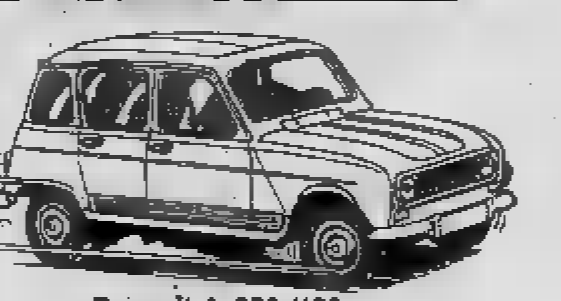

Renault 4, 850-1100 cc

Renault 11, 1100-1400 [redacted]

Renault 18, 1400-1600 cc-Diesel-Turbo

[redacted] 30, 2600 cc-TurboDiesel

Renault Fuego, 1600-2000 cc-TurboDiesel

[redacted] Valle [redacted] - [redacted] Thuile vista Gran Rutor, vendiamo soleggiati e [redacted]nici appartamenti varie metrature, [redacted] da L. 65 milioni. Telefonare 511.382 - Aosta 0165 43.741.

IPI Valle d'Aosta - Pila Acque Fredde a 3 [redacted] piste in caratteristica casa ri-[redacted] appartamenti [redacted] giardino, ottima esposizione, da L. 83 milioni. Mutuo compreso. Tel. 511.382 - Aosta 0165 43.741.

IPI Valle d'Aosta - Valle del Cervino, An-[redacted], Torgnon, vendiamo appartamenti [redacted] rie metrature pronta consegna da lire 47 milioni 400 mila più mutuo. [redacted] 511.382 - Aosta 0165 43.741.

[redacted] Valle [redacted] - Val d'Ayas Challant [redacted] vendiamo completo di ar-[redacted] soggiorno, 2 [redacted] cucina, [redacted] gno, balcone, L. 85 milioni. Tel. 511.382 - A[redacted].

«JONIO BLU» ville bi[redacted]ari altamente signorili consegna giugno '84 a Bianco (RC) sul [redacted] tennis, piscina, minigolf, ristorante, market, night funzionanti, possibile alto reddito, realizzazione [redacted] eccezionale L. 35 milioni oltre mutuo. Acconto per prenotare 5 mi[redacted] 011 761.591.

[redacted] Piemonte complesso quota [redacted]ppartamento su 2 piani mq 85 + sottotetto posto auto. Serim 011 519.801.

MONFERRATO vicino Moncalvo vendo casetta con giardino L. 28 milioni. Telefo-[redacted]

PIETRA Ligure libero in palazzina vicino mare camera soggiorno angolo cottura servizi dilazioni. Tel. 447.4844.

PIETRA Ligure 300 mt mare vendo alloggio bilocale [redacted] arredato. Affare dilazioni. Tel. 019[redacted] - 648.381.

PIOSSASCO vendo villa bellissima [redacted]e L. 260 milioni ev[redacted] permuta. Tel. 329.8558 - 329.8778.

[redacted] a L. [redacted] milioni [redacted] di 62 mq con cantina. Tel. [redacted] 82.00.

RONCO [redacted] vendiamo rustico da [redacted] e [redacted] in borgata caratteristica. Tel. 011 513.916.

[redacted] e villette rifatti a [redacted] riattare [redacted] cino Torino informazioni rivolgersi [redacted] ra via [redacted] piano [redacted].

[redacted] Majore privato [redacted] appartamento L. [redacted] milioni paga-[redacted] contanti. [redacted] ore negozio 287.368.

[redacted] vicinanze e Scalea Immobilcar 510.317 ve[redacted] ottimo bilocale [redacted] vicino mare [redacted] L. [redacted] milioni.

SPOTORNO [redacted] km [redacted] posizione [redacted] nante villa [redacted] 2 piani [redacted] metratura [redacted] giardino [redacted] cintato. Gabetti, tel. 019 37.310.

[redacted] bilocali con giardino [redacted] nuova costruzione a [redacted]. [redacted] Pinerolo vende. Telefono 0121 22.851.

[redacted] Portacomaro a Scurzolengo comoda negozi [redacted] villa in avanzata fase lavori [redacted] giardino [redacted] piano terreno già tramezzato ad ultima-[redacted] intonaci pavimenti serramenti L. 98 milioni 900 mila vendo. Tel. 0141 55.675.

[redacted] a 200 [redacted] mi-nialloggio signorile con box prezzo inte-[redacted] Telefonare 384.491

VALLE Susa Condove [redacted] indipendente ristrutturato cucina [redacted] servizio terreno. Tel. [redacted]

VILLA bifamiliare in collina libera abitabile con 2000 mq terreno vendo L. 125 milioni [redacted]zionabili. Telefonare 0124 31.833 - 31.201 ore ufficio.

VILLA Montiglio [redacted] 20 [redacted] 3 saloni 8 servizi ogni confort [redacted] 3 auto galoppatoio vendesi. Tel. [redacted].298.

VILLA nuova stile inglese 400 mq giardino a 21 km Torino [redacted] salone 3 camere cucina 2 [redacted] L. [redacted] milioni a [redacted] milioni. Tel. [redacted].

[redacted] di ogni tipo, prezzo, dimensione, [redacted] in [redacted] il Piemonte, mutui dilazioni, permute. Casamercato 011/650.3805.

46 Ville, app., [redacted] per vacanze, [redacted]

BORGHETTO [redacted] 3 posti [redacted] giugno L. [redacted] metà 180 mila luglio [redacted] mila. Edilriviera 0182 970.388.

[redacted] Sud-Est 50 mt mare [redacted] anche [redacted] giugno luglio agosto a [redacted] monolocali e bilocali. [redacted] comfort, telefono ascensore sala tv ristorante [redacted] e 0182 90.778.

[redacted] e [redacted] affitto ammobiliati a no tutto l'[redacted] indipendente. [redacted] 937.6227.

[redacted] tue [redacted] con Gamma 3 in alloggi nuovi confortevoli sul mare da L. 50 mila settimanali per due o più settimane [redacted] 20%. Lido Adriano Ravenna. Telefona[redacted] 0544 494.391.

SARDEGNA Golfo [redacted] Baia Cadi-[redacted] e Portorotondo [redacted] settimanalmente. Tel. [redacted]

47 Alberghi, pensioni

ALBISSOLA Villachiara Garden Hotels 019 416.45 - 452.53 camere servizi vista mare giardini tranquillità garage.

[redacted] Taggia Residence [redacted] ap-[redacted] arredati [redacted] tv ascensore tea-room giardino parcheggio eleganza tranquillità 300 mt dal mare. Prenotate in tempo le vostre [redacted] sconti speciali interpellate[redacted] 011 331.756 - 0[redacted] 43.009.

BORDIGHERA pensione [redacted] 50 mt mare cucina casalinga [redacted] interpellateci. [redacted] 0184 264.429 260.618.

[redacted] Ligure Albergo [redacted] vicinissimo [redacted] scelta menù giardino parcheggio spiaggia prezzi convenienti. Telefonare 019 647.065.

VENTIMIGLIA albergo central[redacted] prezzi propaganda per giugno, compreso spiaggia L. 28 mila. Tel. 0184 351.505.

49 [redacted]

ALLA Stinge investigazioni controlli infe-[redacted] indagini private commerciali rintracci bilingue. Via Buozzi 5 angolo via Roma. Tel. [redacted]5.

51 Occasioni

ARREDARE spendendo poco vi[redacted] il reparto occasioni mobili di qualità a prezzi liquidazioni. Barovero, via Belfiore 45 [redacted] Caluso.

[redacted] del [redacted] usato soggiorno camere letto [redacted] Strada del Fortino 34 pomeriggio. Tel. 296.949 dopo ore 15,30.

52 Varie

A.A.A.A.A.A. [redacted] compra oro argento monete gioielli prezzi massimi, Corso Peschiera 151, tel. 334.632.

TORINO OFF

- Curiosità
- Ritrovi
- Corsi
- Circoli

- In auto
- Rassegna
- Alla Mandria

[illegible]

Si concluderà alla Discoteca Lido Whisky la prossima caccia al te[illegible] motorizzata organizzata da Radio Reporter [illegible] titolo «Segui [illegible] ranocchio».

Per [illegible] affaticare i partecipanti le tappe questa volta sono soltanto tre, di cui una musical-automobilistica [illegible] un'altra (rivelIamo un segreto) al Bowling. Durante il percorso gli equipaggi dovranno come [illegible] solito reperire oggetti insoliti e rispondere a domande-quiz (altra indiscrezione: [illegible] Torino) ed anche trovare l'abbigliamento richiesto. Questa volta il travestimento è uguale per tutti e verte [illegible] un tema marinaro interpretato in stile anni... [illegible] sembra [illegible] [illegible] già detto troppo.

Caccia al tesoro automobilistica.
Quando: domenica 19, [illegible] partenza alle 10,30 [illegible] piazzale Valdo Fusi.

Quote [illegible] partecipazione: L. 50.000 per equipaggio (l'equipaggio può variare da [illegible] [illegible] persone). La quota comprende l'assicurazione e l'ingresso alla serata [illegible] premiazione che [illegible] terrà alla discoteca Lido Whisky (corso [illegible] 180) lunedì 27 giugno.

Organizzazione e informazioni: [illegible] Reporter 93 [illegible] Galileo Ferraris 26, tel. 513.661 e 513.757.

[illegible]

Tra [illegible] birrerie torinesi, [illegible] a pieno ritmo il programma di con[illegible] al Capolinea n. 8, locale che si dedica soprattutto [illegible] [illegible] Promotion, pur dando spazio anche ad altre forme di musica [illegible] [illegible] spettacolo. Questa settimana ad esempio si esibisce, oltre ad un complesso jazz, un gruppo che fa musica folk brasiliana.

Questa settimana:
Balangadà, gruppo samba di Firenze composto da Casini, Fornaroli, Albino.

Quando: stasera alle 21,30.
Alfredo [illegible] Quartet, complesso jazz.

Quando: domani sera (venerdì 17) alle 21,30.

Ingresso: libero.
Dove: capolinea n. [illegible] via [illegible] Maddalene 42 bis.

ANIMALI

Grande meeting-festa [illegible] programma [illegible] parco La [illegible] [illegible] conclusione di [illegible] giornate piuttosto vivaci contro la vivisezione organizzate dall'Enpa. [illegible] 18 alle ore [illegible] presso il Centro di [illegible] Psicosomatica (via Accademia Albertina 31) inizia [illegible] il convegno-tavola rotonda «Per [illegible] scienza [illegible] violenza: [illegible] [illegible] dopo». [illegible] dibattito [illegible] risultati del [illegible] Convegno Internazionale contro [illegible] Vivisezione (dell'anno scorso) [illegible] [illegible] successivi interventi in [illegible] legislativa partecipano [illegible] gli altri il noto scrittore [illegible] Ruesch, la presidente dell'Oipa (Organizzazione Internazionale per [illegible] Animali, che ha sede [illegible] Lugano) Schär Manzoli e [illegible] deputato Filippo Fiandrotti, che [illegible] recentemente presentato un progetto [illegible] legge per escludere la pratica della vivisezione nel nostro Paese.

Domenica 19 alle 10,30 manifestazione davanti allo zoo sul tema «Perché condannarli all'ergastolo» guidata [illegible] Fiandrotti [illegible] [illegible] Silvano Traisci, presidente dell'Enpa. La festa del pomeriggio — curata per [illegible] parte musical-spettacolare da Radio Reporter 95 — può ospitare anche [illegible] persone (il quantitativo [illegible] panini [illegible] gelati, ci assicurano, sarà più che sufficiente) e conta su [illegible] buon numero [illegible] attrazioni, dal mangiafuoco alla sfilata di moda casual, [illegible] magia alle interviste volanti, e un ballo [illegible] palchetto capace di 1100 danzatori che seguiranno [illegible] [illegible] scelte dal d.j. della [illegible] Sorprese e ospiti «misteriosi» sono, ovviamente un segreto.

Ma supponiamo [illegible] [illegible] organizzatori contino sulla presenza [illegible] una ex diva francese, ben nota per la [illegible] appassionata attività in [illegible] degli animali. La festa [illegible] presentata [illegible] tv [illegible] Videogruppo, [illegible] 19,30.

Meeting-festa contro la vivisezione: balli, musiche, attrazioni, sorprese.

Quando: domenica [illegible] giugno dalle ore 16.

Ingresso: libero.

Dove: al parco La Mandria.

Organizzazione: Oipa (Organizzazione internazionale per [illegible] ani[illegible] [illegible] Radio Reporter 95.

FUORI

Fuori città, serata jazz al *Naif di Moncalieri* in frazione Barauda; il locale si raggiunge svoltando [illegible] sinistra al semaforo Tetti Piatti, sulla statale La Loggia-Carignano.

[illegible] alle ore 21,30 suona il *Paolo Dutto Swing Quartet*. Stasera, all'*Hotel Caluso* (Caluso) musi[illegible] sudamericana con il *Barbara Casini Brasil Trio*, sempre alle 21,30. In entrambi i casi, ingresso libero.

BOSSANOVA

Louis Villacastin è un cantante chitarrista portoghese che interpreta [illegible] una buona dose [illegible] personalità ritmi piacevoli ed evocativi, dalla bossanova al blues. «La Mandragola» è un gruppo che suona, canta [illegible] danza brani del repertorio popolare anche antico, originari [illegible] diverse aree europee — Scozia, Irlanda, Inghilterra, Italia — offrendo quindi un vero e proprio spettacolo.

[illegible] chitarrista [illegible] il gruppo folk sono i protagonisti delle due serate-

show [illegible] questa settimana, rispettivamente venerdì 17 e sabato 18 alle ore 21,30. L'appuntamento [illegible] [illegible] **Bar Roberto**, via Po 5. Ingresso libero.

PROGETTO

La V Rassegna dei musicisti torinesi che si è svolta venerdì, sabato [illegible] domenica ha offerto l'occasione [illegible] fare il punto sulla situazione di quelli che qualche [illegible] fa si chiamavano «gruppi di base» e [illegible] oggi, selezionati, maturati [illegible] più esperti, si possono [illegible] gruppi musicali tout court, in grado [illegible] offrire spettacoli dignitosi, quando non decisamente validi, sia [illegible] punto di vista esecutivo [illegible] spettacolare, [illegible] da quello creativo: i venti gruppi della rassegna [illegible] infatti anche autori [illegible] parole [illegible] musica.

Nella presentazione dell'iniziativa, l'assessore alla Gioventù, Fiorenzo Alfieri, ha riassunto i termini del problema-musica [illegible] le risposte [illegible] fin qui offerte [illegible] pubblica amministrazione. Alla fame di musica, che negli ultimi anni ha saturato il Conservatorio, si è risposto [illegible] i Corsi [illegible] Musica comunali, equiparati al Conservatorio e creati per quanti vogliono studiare [illegible] fini professionali. I corsi musicali organizzati in ogni quartiere, invece, [illegible] [illegible] a chi vuol far musica per semplice interesse personale, «quasi per gioco».

Ai gruppi [illegible] base, un tempo confinati nelle cantine, si sono aperti altri spazi, più idonei — una dozzina, finora — pubblici e privati ed è stata offerta la possibilità di portare [illegible] propria musica [illegible] vita della città, partecipando alle manifestazioni sociali, culturali, politiche dei quartieri.

Il prossimo obiettivo [illegible] Progetto Musica è l'intervento sul mercato, per favorire il professionismo dei giovani musicisti. Tra gli iniziative: proporre i gruppi torinesi come supporter [illegible] concerti dei big, [illegible] richiedere (da parte del Comune a società private) sponsorizzazioni, per offrire ai gruppi torinesi la possibilità di esibirsi da protagonisti in veri concerti; nel campo della musica classica, l'istituzione di concorsi per [illegible] formazione professionale, in collaborazione con la direzione [illegible] Conservatorio.

Informazioni: [illegible] *Centro Informagiovani, Coordinamento Musicale, via Assarotti 2, tel. 534.616 e 537.221.*

Orario: dalle 10,30 alle 18,30 esclusi domenica [illegible] martedì.

- Jazz
- Cantante
- Musica

- In libreria
- Indipendente
- Fotografie

FOTOCONCERTO

Continua [illegible] promozione e vendita di fotografie d'autore alla Libreria Agorà. La mostra-mercato [illegible] fotografie originali, allestita in col[illegible] con gli [illegible] Nader, [illegible] conclude sabato (18 giugno) per lasciar posto [illegible] Immagine [illegible] Immagine x Immagine 1983, un'altra mostra di [illegible] noto fotografo [illegible]

«*Concetto in immagini*» di [illegible] Convertino.

Quando: da [illegible] 21 giugno al 9 luglio.

Ingresso: libero.

Dove: Libreria Agorà, via Pastrengo 9/d.

CINEMA

Gli ultimi sei giorni della rassegna [illegible] cinema Usa off-Hollywood presentano sei film doppiati in italiano, tutti replicati almeno una [illegible] in diversi giorni ed orari. Soltanto una pellicola, *Harlan County* [illegible] [illegible] Koppie è in versione originale con sottotitoli italiani. I film in versione italiana costituiscono un'antologia dei film indipendenti americani più significativi tra quelli distribuiti in [illegible] negli ultimi anni, esattamente dal '76 [illegible] oggi. Oltre al già citato **Harlan County**, [illegible] sono [illegible] programma **Alambrista** di Robert Young e [illegible] **Tracks, lunghi [illegible] [illegible] follia** di Henry Jaglom [illegible] **Eraser-[illegible]** [illegible] David Linch. [illegible] la proiezione notturna (alle ore 0,30) presenta [illegible] **Film a sorpresa** [illegible] **Ge[illegible] Damiano** mentre domenica e martedì il [illegible] prevede, con due repliche, [illegible] 13 [illegible] **brigate [illegible] morte** di John Carpenter.

L'ampia e interessante rassegna si concluderà mercoledì prossimo con **L'ululato** di Joe Dante, presentato a ripetizione alle ore 19, 21 [illegible] 23.

[illegible] *del cinema indipendente Usa.*

Quando: [illegible] stasera [illegible] mercoledì 22, escluso lunedì. Proiezioni alle ore 19, 21, 23 e sabato anche alle 0,30.

Ingresso: [illegible] la tessera annuale [illegible] Movie Club oppure il [illegible] serino [illegible] iscrizione [illegible] manifestazione, in vendita alla cassa a L. 1000. Il biglietto per le proiezioni delle ore 19 costa L. [illegible] gli altri orari L. 4000.

Dove: [illegible] Movie Club, via Principe Amedeo 5.

Organizzazione: assessorato regionale alla Cultura, Movie Club [illegible] «Amici del [illegible] Chaplin».

LUCANIA

L'atmosfera di [illegible] terra lontana è catturata nelle fotografie [illegible] Francesco [illegible] professionista [illegible] Firenze che lavora di preferenza in bianconero. L'immagine di un Paese chiuso, quasi arcaico, emerge da paesaggi [illegible] e assolati, [illegible] particolari eloquenti, da ritratti esemplari che descrivono l'essenza di una realtà pastorale [illegible] contadina, vissuta [illegible] campi [illegible] greggi, processioni [illegible] vendemmie.

Francesco Radino è autore di molti libri fotografici ed ha esposto le [illegible] [illegible] in numerose mostre [illegible] Italia, Francia, Olanda, Norvegia, [illegible] e Cina.

[illegible] *di Lucania:* mostra di fotografie di Francesco Radino.

Quando: la mostra, inaugurata il 14 scorso, rimane aperta fino al 30 giugno.

Orario: nei giorni [illegible] compreso il sabato, dalle 9 [illegible] 18; festivi, dalle 15 alle [illegible]

Ingresso: libero.

Dove: sala degli [illegible] Chiostri, via Garibaldi 35.

Organizzazione: Comitato per le [illegible] culturali e artistiche Sasso di Cataida (Potenza) in [illegible] con il Centro Culturale Ricreativo «Rocco Scotellaro» di [illegible] [illegible] il patrocinio del[illegible] [illegible] la Cultura [illegible] Torino.

A cura di
Laura Schrader

IN POLTRONA DAVANTI ALLA TV

MIMI

difende il suo onore sulla Rete 3

Rai-Rete 3

ORE 20,30

Morandi in tournée, musicale. Seconda parte del concerto registrato il 30 aprile Seven Up Roma, con Gianni Morandi protagonista, di ritorno una lunga tournée in Unione Sovietica.

programma testimonia sintesi il prepotente ritorno del «giovane quarantenne» che negli Anni fu amatissimo dai teen agers e sfondò i record vendite discografiche con successi In ginocchio da te e Fatti mandare dalla mamma, puntualmente ripresi regista Fizzarotti che tradusse film peggio meno decina, assicurandosi oltretutto inaspettati successi, al office.

Morandi che 36 anni, due figli e vive separato dalla moglie Laura (sua partner in tutti i suoi film meno uno) esibisce un'immagine totalmente rinnovata sé, tanto dal punto di stretto privato (ha recentemente abiurato credo politico dicendo di non credere più al pci) che da quello musicale.

L'estate lo vedrà fra i suoi protagonisti, con 60 appuntamenti in tutt'Italia vacanze a partire dall'autunno.

Retequattro

ORE 22,30

amore, inchiesta. La seconda puntata della nuova trasmissione di Co entra nel vivo dell'argomento sesso, più che una sorta Kinsey televisivo — sforzo di mostrare uno spaccato il più aderente possibile della realtà comportamento privatissimo di una nazione — parrebbe proporsi una mostra di casi se eccezionali perlomeno insoliti.

Nei filmati facciamo conoscenza ad esempio il ventiseienne Giuseppe Cangelosi, che sei anni si spostò da Cefalù Londra divenne Ivana dopo una radicale operazione. Con il forlivese ventisettenne Paolo che confessa essere affetto da «un'impotenza formidabile» ma nello stesso tempo dice una figlia. Con il leccese ventinovenne Antonio che fa l'insegnante e si dichiara bisex. Con il maestro di yoga Carlo che illustra posizioni amorose facilissime e infine misterioso Mino che garantisce di preferire sopra ogni altra pratica l'autoerotismo esercitato di fronte allo specchio.

Canale 5

ORE 20,30

story, musicale. Celebrazione in due puntate della manifestazione discografico-musicale Vittorio Salvetti che compie vent'anni e si autopropone materia revival un giri intitolato «Vent'anni di juke box» discografica che fa Canale 5.

scaletta della trasmissione è ed equamente fra Daniela Goggi in veste di presentatrice la sfilata dei filmati canzoni vincitrici delle diverse edizioni del ripartite in due tornate commento alcuni partecipanti alle varie edizioni della manifestazione.

riascoltiamo brani datati fra il 1964 e il 1974, protagonisti gli altri Bobby Solo, Petula Clark (che fa l'attrice e interpreta lo sceneggiato famiglia» al lunedì sulla Rete Due), Caterina Caselli, Rocky Roberts, Al Bano, Adamo Marcella Bella. La musica passato prossimo dispone un discreto fascino e la dell'operazione scopertamente commerciale si scopre certi brani sono stati forse buttati via troppo presto.

In studio oltre conduttrice Daniela Poggi e sua coadiutrice Marina Per troviamo Little Tony, I Dik Dik, I Camaleonti, Bobby Solo e lo stesso Salvetti, ideatore della recentemente sponsorizzata da Canale che quest'estate patrocinerà in cambio dell'esclusiva riprese televisive, tappa dopo tappa conclusione come sempre grande festa settembre all'Arena

DOVE ANDIAMO STASERA IN CITTA'

SPOGLIARELLO

per stare svegli fino all'alba

NIGHT CLUB

LE PERROQUET, via Golto 15. Debutta lo origine australiana The Questo è nato come «grande attrazione», poi si è mutato un trio che vita ad uno spettacolo sexi. Altre partecipazioni girls: soliste di strip, come l'italiana Katia Sheli, la francese Jenny Tobaco, greca Lusay Loren e la dominicana Cristine July, portano la durata dello spettacolo a 5") minuti, con inizio dalle 24 alle 2. Quindi seguono con l'orchestra La Fenice sino

ACCADE

ANTICHI CHIOSTRI, via Garibaldi mostra fotografica Francesco Radino «Italia di Lucania». La mostra, organizzata manifestazioni culturali e artistiche Sasso di Castalda in collaborazione con il Centro Culturale Ricreativo «Rocco Scotellaro» Torino e il patrocinio dell'assessorato per la Cultura della Città di Torino, si protrarrà fino al 30 giugno ed Il seguente orario: feriali (sabato compreso): ore 9 alle 16; festivi: ore 15 alle ore 18.

REGIO, presso la biglietteria, piazza Castello 215, la vendita degli abbonamenti al Concerti del Regio-Estate 1983. unico numerato per 5 spettacoli, lire 20 mila.

ETTORE VALLI, via Stradella 15, ore 21, all'aperto, liscio l'orchestra I Gabbiani Folk.

PALAZZO CISTERNA, via Maria Vittoria 12, prosegue la foto documenti «Israele, Libano, Palestina», organizzata dalla Provincia. Le foto sono di Enrico Marletto e Paola Crociani.

VILLA sono esposte sabato scorso le restaurate dalla scuola scultura dell'Accademia Albertina, insieme il corso di fonderia. Gli interventi sono stati realizzati collaborazione con il Comune.

8, via delle Maddalene 42/bis, ore 21,30: Balangadà (Casini-Fornaroli-Albino), gruppo Firenze. Ingresso libero (consumazione obbligatoria).

CALAMANDRANA, piazzetta alto, ore 21,30, la rassegna musicale «Barbera Vivace Jazz» esibizione del «Trovesi Trio» (G. Trovesi, P. Damiani, Fioravanti).

Il l'occasione far nascere il barbera, sia versione tra o «tranquilla», cioè invecchiato, corposo, sia nella versione giovane o «vivace»: rosato, spumante bianco, vini più leggeri, amabili, bere freschi. Durante le serate ci ranno degustazioni di questi vini, mentre, per dare un «tocco» di festa paesana, saranno distribuite specialità gastronomiche locali e carni alla brace.

LA SEDE PROVINCIALE Torino (via Magenta 49) del **Centro Ufologico Nazionale** per lo della fenomenologia U.F.O. (C.U.N. Casella Torino) cerca testimoni del fenomeno luminoso visto nel cielo torinese lunedì 6 giugno, garantendo l'anonimato a chiunque faccia richiesta. Il C.U.N. un'associazione privata senza scopo di lucro, che ha per oggetto studi scientifico degli UFO (oggetti volanti non identificati), raccogliendo sistematicamente le segnalazioni avvistamenti avvenuti Italia.

SEGNALIAMO

FILM SUL VIDEO

Rai Rete 3

ORE 22,05

metallurgico ferito nell'onore, Italia commedia 1971. Show coppia Giannini-Melato che la critica approvò alla sua prima comparsa, gratificando lui di giudizi dotatissimo» lei di apprezzamenti come «la più eclettica delle nostre giovani attrici».

La pellicola della Wertmüller un inaspettato, piacendo al Nord al Sud e — caso quasi insolito — piacendo moltissimo anche all'estero, soprattutto America.

Si ride molto e anche intelligentemente. La regista alternava film bassamente commerciali, regie televisive e pellicole più serie l'insuperato «I basilischi». Da Mimì metallurgico in poi si specializzò nelle commedie con Giannini e la Melato protagonisti, legando con grande abilità cinema popolare e discorsi di impegno civile.

Retequattro

ORE 20,30

Professione assassino, drammatico Due giudizi diversi calzano perfettamente al film. Il primo — condiviso dai critici di sinistra e da quelli cattolici — bocciò la pellicola come filonazista, asserendo che se anche in capolavori come Gribi i protagonisti erano fondo banditi e rapinatori senza preoccupazioni morali agivano sullo sfondo drammaticità esistenziale qui agiscono per puro gusto di far spettacolo le pistole ad alta precisione.

Il secondo riconobbe invece alle gesta di Bronson killer al servizio della misteriosa «organizzazione» la dote di appassionare lo spettatore, coinvolgendo al punto fargli il tifo per uno dei personaggi più deteriori che la società abbia prodotto. In pratica tutto il film s'impernia sugli appassionanti preparativi che con fantasia ingegneristica il protagonista compie prima di ogni assassinio, seguendo la difficile regola far mai apparire delitto quello che è ma indurre la polizia a scambiarlo per incidente.

Il personaggio del giovane apprendista sicario è fatto apposta per permettere Bronson di prendere pubblico per no e illustrargli i trucchi più riposti del suo bieco mestiere, mentre sfiliza di automobili che il protagonista possiede serve a cancellare qualsiasi dubbio speculativo sulle motivazioni che portano il medesimo a intraprendere la bieca carriera.

Per chi non si sente un po' a disagio a vedere i cattivi in ruolo si tratta di formidabile film d'azione (memorabile Bronson «legge» i discorsi altrui sulle labbra col cannocchiale splendide sequenze motociclistiche), dotato di finale eccellente e sorprendente di ancor più imprevedibile controfinale.

Canale 5

ORE 14,30

La voce tempesta, Usa drammatico 1939. Storico capolavoro Wyler, il regista di cui questa settimana 14,30 su Canale 5 presentano i sette film migliori. Uscito alla vigilia della Seconda guerra mondiale, il film — tratto celeberrimo Cime tempestose della Brontë — ebbe enorme il merito segnalare al pubblico tutto il mondo l'allora emergente Laurence Olivier in coppia la connazionale Oberon, eccellente quanto lui. I due interpreti principali giganteggiando, Wyler non dando alla vicenda un ritmo eccezionale. Del cast tecnico anche parte il fotografo Gregg Toland che qui ci regala immagini da antologia e due anni più tardi si dimostrava geniale collaborando con Welles in Quarto Potere.

CINEMA

MOVIE CLUB, via Principe Amedeo 5/a. del Cinema Indipendente Usa 1979-'83. Ore 19: «Alambrista». Robert Young (1978, colori, 110', versione italiana). Ore 21: «Harlan County». Barbara Kopple (1976, colori, 103', versione originale sottotitoli italiani). Ore 23: «Alambrista» (replica).

Questa mostra vuole essere una panoramica il più possibile completa delle tendenze attualmente in atto nel cinema americano prodotto fuori dei grandi circuiti. Cinema basso costo, s'intende, mai al di sopra dei mila dollari, quasi sempre molto, molto al di sotto. Un cinema però negli Anni sfugge facili identificazioni, catalogazioni, formule definite, etichette onnicomprensive.

Per accedere alle proiezioni è sufficiente la tessera di associazione al Movie Club (iscrizione annua, lire mila). Per ogni film sarà disponibile all'ingresso una scheda informativa. In vendita a prezzo scontato il catalogo della rassegna.

Prezzi dei biglietti: ingresso alle proiezioni delle 17 e 19 o delle 18,45 e 18,45: lire 3 mila; ingresso alle proiezioni delle - 23 - 0,30: lire mila.

Per ulteriori informazioni, tel. 544.077.

TEATRO

NUOVO (Sala Valentino), ore 21: «I Greci» - «La Pietà degli Dei». da: Sofocle, Euripide, Eschilo, a cura di Enzo Giovine. Scene Tony Costumi Grazia Riposo. Musiche Aldo Bruno. Interpreti: Davide Avetta, Gabriele Bianchi, Aldo Bruno, Flora Carlino, Luccato, Desoco, Patrizia Trinchero.

- I Persiani (Eschilo). Atossa, regina dei Persiani, attende ritorno figlio Serse recatosi in Grecia per vendicare il padre Dario. E' una madre in ansia che non comprende il gesto del figlio. regina allorché giunge la notizia della disfatta ed esprime così tutto il dolore della Persia. questa l'unica opera Eschilo non ambientata Grecia. - Ippolito (Euripide). Afrodite, irata Ippolito per pudicizia volendo la sua morte, induce la matrigna Fedra a di lui. In scena Ippolito si scaglia indignato contro la nutrice che ha appena rivelato tutto.

- I Sette a (Eschilo). Alla morte di Edipo i due figli Eteocle e Polinice decidono di turno su Tebe. però viene meno ai patti e Polinice guerra alleandosi con altri sei «capitani».

uccidono reciprocamente; la maledizione di Edipo sui propri figli e fratelli si compiendo e restano le sorelle Antigone ed Ismene «levare il pianto e il canto». - Antigone (Sofocle). ad viene data onorata sepoltura, il cadavere di Polinice, per ordine di Creonte, deve rimanere insepolto. Antigone, contravvenendo alla volontà del re, disobbedisce e condannata a morte.

- Troiane - Andromaca (Euripide). Dopo la di Troia, sorteggiano le donne preda guerra. Cassandra, profetessa, toccherà Agamennone; Andromaca a Neottolemo, la madre Ecuba andrà invece nella di Ulisse. Nella prima scena Cassandra, momento dell'imbarco, predice innumerevoli sventure; nella ultima, Andromaca già schiava affronta Menelao che, per di un inganno, vuole farla uscire dal recinto sacro per catturarla e mandarla a morte. - Elettra (Sofocle). Si compiendo la profezia di Cassandra: la sventura si è abbattuta ormai sulla casa Agamennone.

Questi stato ucciso dalla moglie Clitennestra e Egisto, ma la vendetta colpirà i due amanti per mano del figlio Oreste. Sulla scena riceve dalla sorella la notizia che il Oreste non è morto come si credeva ma tornato.

CONCERTO — SUCCESSO AL PARCO RUFFINI

BATTIATO

Un cocktail per tutti i gusti

Gran folla ieri sera allo stadio del Parco Ruffini per il concerto sotto le stelle di Franco Battiato. Erano almeno in seimila, composti e ordinati sulle gradinate per questo appuntamento — organizzato da Good Music e Radio Centro 95 — definito il più importante, almeno finora, della stagione estiva '83 per la piazza torinese.

Logico che il cantautore catanese ce l'abbia messa tutta per lasciare un'ottima impressione. Ne andava di mezzo oltre al suo prestigio anche una considerevole fetta delle possibili vendite del suo ultimo long-playing «La voce del padrone».

Quindi tra tante trovate — con un pubblico che alla prima apparizione del suo beniamino aveva già scavalcato le reti di protezione intorno al campo di gioco per ammassarsi sotto il palco — non poteva mancare anche quella targata made in Oriente. Oltre ad alcune palme finte per creare l'effetto coreografico è spuntata all'improvviso da dietro le quinte un'autentica danzatrice del ventre, di quelle che si vedono di solito nei film d'atmosfera oppure nei night di un certo livello. Originaria della Tunisia la ballerina ha eseguito i suoi «traballamenti» — durante un lungo brano strumentale farcito di melodie arabe, funky e musica contemporanea — tra migliaia di occhi che guardavano ammirati, increduli, divertiti, incantati.

Una chicca tra le chicche dunque. Almeno, per chi ammira incondizionatamente ogni trovata scenica e musicale del trentottenne musicista siciliano. Una «star» che specialmente in questi ultimi tempi pare più che mai fedele al motto *«Tutto quanto fa spettacolo»*.

Infatti nel mega-show (al debutto sulla piazza torinese, dopo la «prova ufficiale» avvenuta sabato scorso al Kartodromo Varano di Melgari in provincia di Parma), Battiato stavolta non ha disdegnato una fantasmagorica cornice luminosa, costituita da più di 300 fari, e un impianto di amplificazione «monstre» con una potenza complessiva di 40 mila watt.

Di prim'ordine i musicisti della band destinata ad accompagnarlo nei vari brani. Presente l'immancabile maestro di violino, Giusto Pio; altra presenza illustre, il chitarrista Alberto Radius (già noto ai tempi della Formula 3 poi in veste di cantante solista ed ora fedele compagno di scalate al successo di «mister Cucurucucu Paloma»).

Della numerosa formazione facevano anche parte il bassista Stefano Cerri ed il tastierista Stefano Centofanti. Al coro dei Madrigali tutti in fiorente età, il compito di intonare alcune arie più o meno conosciute.

Non è infatti un mistero che Battiato manipoli, filtri, rielabori e arrangi, con gusto insolito e accattivante, ogni composizione che gli capiti sotto tiro. L'ultima sua «fatica» è la canzone *Temporary Road* dove non occorre certamente un orecchio ultrafino per scovare l'armonia principale della canzoncina Fra Martino Campanaro. E perché osare muovergli delle critiche? Non può essere un merito l'abilità nell'assecondare i gusti del pubblico di tutte le età (e, magari, nel riuscire a prendere tutti per il naso)? Il dubbio che su questo gioco del deja-vu più che ricercare Battiato ami scherzare in molti rimane, nonostante si siano scomodati per lui, come termini di raffronto e paragone, musicisti del calibro di Debussy, Stockhausen, Bartok, Riley, Satie, Schonberg.

Lontani i tempi di *Fetus* e *Pollution* (visto che il tempo passa anche per lui e questi primi 33 giri risalgono a dieci anni fa o poco più), ora bisogna guardare la realtà. Un presente dunque che ha nomi e titoli più recenti, tipo *L'era del cinghiale bianco*, *Patriots* e, buon ultimo, *La voce del Padrone*.

Ivano Barbiero

RASSEGNA — CINEMA ORIENTALE A PESARO

VIETNAM

Elicotteri e propaganda

DAL NOSTRO INVIATO

PESARO — La presentazione della monografia dedicata alla produzione vietnamita dalla mostra del nuovo cinema lascia subito spazio alla parola di Ho Chi Minh, riprendendo un suo scritto degli Anni Venti: *«Il pubblico di Saigon adora il cinema, come avviene ovunque, del resto. C'è una gran folla davanti al cinema Palace per vedere film di Charlot, di cow-boys, di guerrieri famosi (...) la gente in fila riempiva il viale e i marciapiedi; il proprietario dell'hotel Saigon Palace, per impedire che la gente si fermasse davanti al suo albergo, si mise a dar colpi a destra e manca con il bastone; anche la moglie venne fuori per dare una mano al marito. Qualcuno riuscì, non si sa come, a rubare la frusta della donna provocando le risa e gli applausi della folla»*.

Anche nell'Indocina francese dunque il cinema rappresentò a lungo una fonte di profitto. Nel Vietnam comunista oggi rappresenta uno strumento culturale e spesso una trappola per l'indottrinamento. Nel periodo della guerra civile e dell'invasione americana non ci sono dubbi; per il critico Bui Phu è impossibile *«raccontare la creatività e il lavoro artistico da cui nasce ogni film perché vi contribuiscono tutti gli artisti dando il meglio di se stessi»*.

Negli Anni Ottanta sembra logico ripercorrere quegli avvenimenti che hanno portato all'indipendenza: con *Terra devastata* assistiamo addirittura a una lezione sul cinema di guerra con perfetto impiego del sonoro e un'interpretazione che fa prodigi di verismo. Per mezz'ora il regista Hong Sen ci mostra un elicottero americano che percorre a filo d'acqua una pianura allagata dove marito e moglie, con un piccino di una decina di mesi, tengono i collegamenti con i vietcong.

L'elicottero ha le dimensioni d'una maledizione ancestrale, tanto appare funebre e tanto risulta micidiale. L'acqua è percorsa da un brivido che si propaga all'infinito, gli arbusti si piegano sotto il vento smosso dalle pale; di tanto in tanto la sventagliata di mitra, la bomba di profondità. Una vita da incubo che solo la tensione del momento storico e la sincerità dell'amor patriottico rendono tollerabile. Purtroppo Hong Sen dopo l'inizio folgorante si perde in minuzie descrittive e in accenni celebrativi ma, senza fare i cattivi a tutti i costi, si può capirlo: è un uomo del Sud che la spartana civiltà di Hanoi non comprenderà mai. Hong Sen dimostra la sua abilità di regista e deve dimostrare la sua abilità di tesserato. Mai le due cose si accorderanno in maniera lineare. Inutile aspettarselo e altrettanto inutile farsene scandalo.

Tanto più che lo stesso Hong Sen, chiamato a dirigere *Regione di cicloni* per invitare le masse ad aderire alla collettivizzazione dell'agricoltura, dimostra in tre ore esatte di proiezione di battersi bene su qualsiasi fronte della produzione. Il suo eroe, un contadino individualista che conosce il kung-fu e fuma sigarette in continuità, ha un fisico e un piglio tali da suscitare una simpatia immediata. Ancora più sottile si rivelerà di conseguenza l'opera di propaganda da quando l'omone aderirà alla comunità secondo un'altalena di alti e bassi per lo meno insolita in un film didascalico.

Invece la satira alla burocrazia del partito e l'elogio dell'uomo generoso si sposano esattamente in una visione ottimistica della vita che il governo centrale chiede con particolare rigore agli stabilimenti cinematografici di Città Ho Chi Minh, la vecchia Saigon.

Che poi Hong Sen si salvi anche l'anima cinematografica dirigendo un film chiaro e piacevole, sarà magari un discorso che interessa i critici borghesi.

Piero Perona

RECITAL

Pierre Grange

Alla prima del *Recital* di *Pierre Grange*, ieri sera alla Sala Vecchio Po, c'erano i soliti quattro gatti. Ce ne rammarichiamo e segnaliamo che lo spettacolo, godibilissimo, replica oggi e domani (ore 21).

Lui, Pierre Grange, è giovane, bello e restio a parlare di sé come del suo lavoro: *«La gente ha sempre bisogno di referenze* — dice, a bocca storta, mentre con la matita ricalca il contorno delle labbra — *ma la mia storia non è importante. Io e i miei spettacoli non siamo un prodotto da fornire preconfezionato al pubblico. Meglio che chi vuole venga a vedermi e si faccia un'idea da sé»*.

Abbiamo comunque saputo da Anna Eva Jayer, la concertista che lo accompagna con il pianoforte, che Pierre fa teatro da cinque anni, ama la pittura e dipinge lui stesso (in Francia ha già allestito con successo delle personali) e che, in scena, è un imprevedibile improvvisatore.

Ma veniamo al *Recital:* Con il supporto scenico di uno schermo bianco, una sedia e uno sgabello, Grange propone, con una grazia raffinata sette canzoni cantate e mimate nella stessa misura. I testi, firmati da lui, parlano di vita quotidiana e pubbliche vicende (non senza ironia: fra i *Géomètres* ci sono i dipendenti dello Stato che intascano soldi, mentre i cagnetti delle dame impellicciate rendono impraticabili i marciapiedi di *Rue de Tilsitt*), descrivono private sensazioni e invitano a vivere intensamente il presente, magari ballando. Lo spettacolo si chiude poi con una toccante *Chanson d'un Pierrot*. Questo è quanto. Ma, secondo Pierre Grange, abbiamo sicuramente detto troppo.

Eva Ferrero

DIBATTITO

Il malato cinema

In occasione della proiezione in anteprima del film *Nostalghia*, di Andrej Tarkowsky al cinema Romano, si è svolto prima un incontro sul cinema e per il cinema, organizzato dal partito comunista italiano. Gianni Rondolino, titolare della cattedra di Storia del Cinema alla facoltà di Lettere di Torino, Ugo Gregoretti, noto regista, Cesare Dapino, capo struttura di programmazione della sede Rai di Torino, e Fiorenzo Alfieri assessore alla Gioventù e Tempo Libero, hanno tenuto ognuno un breve discorsetto sulla situazione del settore, sottolineando mancanze e punti d'arrivo.

L'assessore Alfieri ha ricordato ciò che in questi anni è stato fatto: le rassegne di *Cinema Giovani*, delle *Ombre Elettriche* e dei *Punti Verdi*. Ha indicato gli obiettivi ancora da raggiungere: primo fra tutti il ristrutturamento del Museo del Cinema, struttura permanente e fondamentale per la cinematografia.

Ha messo l'accento sulla grave situazione creata dalla tragedia del cinema Statuto e l'obbligo da parte di tutti di trovare soluzioni veloci e pratiche per frenare un'ulteriore inevitabile serrata delle sale.

Gianni Rondolino, da parte sua, si è invece interessato alla necessità di costituire iniziative permanenti che guardino al lato professionale dei giovani che richiedono di «fare» cinema, strutture del tutto inesistenti a Torino.

Ugo Gregoretti, con la consueta vena polemica, ha sottolineato la cattiva abitudine dello Stato di riconoscere più meriti agli incassi che alla qualità, premiando, con il metodo del «ristorno», quei film di cassetta che di artistico non contengono nulla, invece di altri più coraggiosi ma non seguiti dal consenso del pubblico. Cesare Dapino infine ha parlato degli ultimi sforzi della Rai per avvicinarsi al cinema attraverso le produzioni di film firmati da Olmi, Lizzani, Petri, dai fratelli Taviani, il discusso *La ragazza di via Millelire* di Gianni Serra, fino all'ultima perla, *Nostalghia*, appunto di Andrej Tarkowsky.

Un breve incontro quindi intorno al letto del «malato cinema», che non ha potuto trasformarsi in dibattito per l'urgenza della proiezione seguente, davanti ad un pubblico foltissimo ma più interessato al film promesso che ai problemi di distribuzione e produzione dell'industria cinematografica, intesa come punto d'incontro fra la forma d'arte e il prodotto da smerciare.

Tiziana Longo

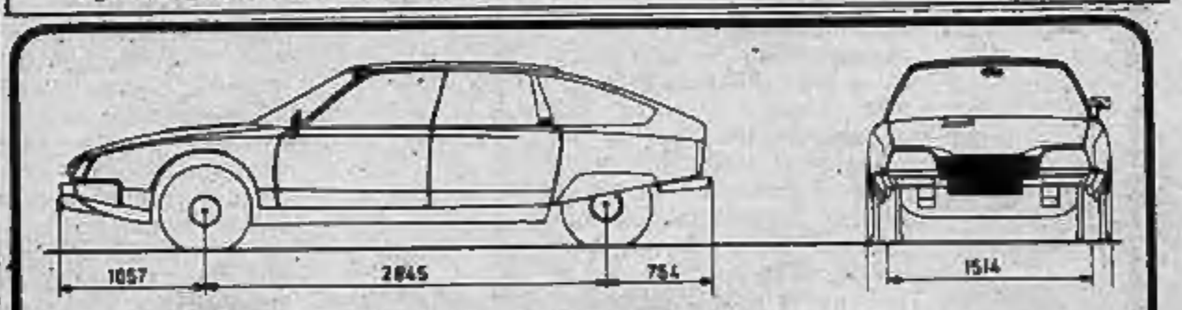

EUROCASION

FRANSCAR
C.Vittorio Eman.208
C.Sebastopoli 272

CITROËN
Concessionaria

CX DIESEL e BENZINA*
ECCEZIONALI CONDIZIONI PER PREZZO E GARANZIA
TELEFONARE 758282
*a partire da L.4.900.000

Rete uno

13,30 **Telegiornale**
14 — **No, no Nanette**, commedia musicale di Vincent Youmans. Con Elisabetta Viviani, Gianrico Tedeschi, Gianni Agus, i Ricchi e Poveri, Loredana Bertè, Claudio Lippi, Marianella Laszlo. Seconda ed ultima puntata
15,30 **Il libro: arte, tecnologia, conservazione**, documenti
16 — **Mister Fantasy**, musica da vedere. Replica. Ospite della puntata è Branduardi. «Video» di Michael Jackson, Neil Young, Malcom McLaren
17 — **Tg1 flash**
17,05 **Avventure e amori di Nero, cane di leva**, cartoni animati
17,20 **Happy Magic**, un programma di musica leggera, telefilm, varietà e circo presentato da Sammy Barbot. Tra gli ospiti della parte musicale del programma: i Barabbas col classicissimo The Lion e Sydne Rome che la scorsa stagione cercò di lanciarsi come star musicale. Nel corso del programma: **Happy Daye: Una serata da Antoine**, telefilm — *Joanie è pronta a fidanzarsi, ma Chachi, che lei ama, comincia a uscire con varie ragazze. temendo il matrimonio, Joanie per vendetta accetta un romantico invito di un universitario, non sapendo che Chachi infuriato ha deciso di inseguirla assieme a Fonzie*
18,20 **Tg1 cronache**, attualità
18,50 **Trapper: Un tranquillante per le aragoste**, telefilm — *Sherry viene ricoverata in ospedale in seguito ad un grave incidente stradale. Con lei viaggiava anche il dottor Riverside padre, e quando la ragazza ammette col figlio di amarlo, il giovane si prende cura di lei eleggendola futura madre adottiva*
19,45 **Almanacco del giorno dopo**
20 — **Telegiornale**
20,30 **Tribuna elettorale**: conferenza stampa del psdi
21,25 **Test**, gioco per conoscersi presentato da Emilio Fede, Ramona Dell'Abate, Simona Izzo. Il gioco mette in gara venti coppie di concorrenti (una per regione) su argomenti di introspezione psicologica.
22,35 **Telegiornale**
22,45 **Paris: un caso scomodo**, telefilm
23,40 **Tg1 notte**

Rete due

13,30 **Tribuna elettorale**: trasmissione autogestita Msi-Dn
13,40 **Dall'artigiano all'artista**, documenti. Prima puntata: **L'artigiano e la cultura monastica**
14 — **Tandem**, per i ragazzi
14,15 **Videogames**, giochi
14,25 **Doraemon**, cartoni animati
14,35 **Videogames**, seconda parte
14,55 **Blondie: Il lieto evento di Blondie**, telefilm
15,20 **Una giornata a...**, varietà
15,40 **Secondo me**, varietà
15,50 **Doraemon**, cartoni animati
16,30 **Il vento nelle mani**, corso di windsurf. Uno sport e un gioco per tutti, terza puntata
17 — **Il mago Merlin: Una sfida dopo l'altra**, telefilm — *Merlin entusiasma Zachary con un nuovo esperimento e Zachary se ne avvale quando un compagno di scuola sta per picchiarlo riducendolo al tappeto. Succede però che la vittoria così conquistata non lo soddisfi e alla fine il ragazzo preferisce perdere riscuotendo comunque lo stesso le simpatie dei compagni*
17,30 **Tg2 flash**
17,35 **Simpatiche canaglie**, comiche di Hal Roach
17,55 **Doggy Pants**, cartoni animati
18,15 **Alfonso Aberg**, cartoni
18,40 **Tg2 sportsera**
18,50 **Il transatlantico della paura**, sceneggiato. Con Telly Savalas, Jean-Pierre Aumont. Quarta puntata — *La polizia francese sulle tracce dell'intermediario fra la Festivale e Parigi si serve di Lisa Brande per intrappolare suo zio Julian che, arrestato, rivela in cambio della libertà che l'aereo carico d'oro è diretto verso un Paese africano*
19,45 **Tg2**
20,30 **Due di tutto**, varietà. Replica della quinta puntata. Fra gli ospiti di stasera (ognuno si esibisce per non più di due minuti): Tiziana Fiorveluti, Lauro di Francesco, Gigi e Andrea, Vincenzo Buonassisi e Dalila Di Lazzaro, quest'ultima per pochi secondi appena
21,30 **Reporter**, settimanale del Tg2
22,20 **Tg2 stasera**
22,30 **Tg2 sportsette** - Nel corso della trasmissione: da Merano: campionato del mondo di canoa. Discesa fluviale a squadre
23,40 **Tg2 stanotte**

Rete tre

18,45 **Orchestra Filarmonica Marchigiana in concerto**, musicale
17,35 **Ciclismo: Giro d'Italia dilettanti**
17,55 **I suoni**, ricerche sulla musica popolare italiana. Terza puntata: La Brass Band della Padana
18,25 **L'orecchiocchio**, quasi un quotidiano tutto di musica
19 — **Tg3**
19,30 **Invito a una mostra: Arte e scienza per il disegno del mondo**, documenti. Presentazione della mostra che verrà inaugurata il 21 giugno alla Mole Antonelliana di Torino.
20,05 **La fatica della tradizione**, documenti. Seconda puntata: **Gli eredi di Omero**
20,30 **Gianni Morandi in tournée**, musicale
21,30 **Tg3** - Intervallo con **Avventure sottomarine**
FILM 22,05 **Mimì metallurgico ferito nell'onore**, di Lina Wertmüller, con Giancarlo Giannini, Mariangela Melato, Agostina Belli. Italia, commedia 1972
23,55 Da Napoli: **Esagonale internazionale di pallanuoto**

Montecarlo

14,30 **Victoria Hospital**, sceneggiato
15,50 **Doppia indagine**, sceneggiato. Con Gerardo Amato, Gabriella Franchin. Prima puntata — *Un geologo torna improvvisamente a Genova dalla Costa d'Avorio per rintracciare la fidanzata di cui non ha più notizie. Inquietanti scoperte*
17,25 **Il ritorno dell'Ape Magà**, cartoni animati
18,15 **Shopping**, guida agli acquisti presentata da Paola Protasi
18,30 **Telemenù**, una ricetta al giorno e utilissimi consigli di cucina presentati da Wilma De Angelis
18,50 **Notizie flash - Bollettino meteorologico**
19 — **Tribuna V.I.P.**,
19,45 **Gli affari sono affari**, quiz
20,15 **Victoria Hospital**, - sceneggiato
20,45 **Soko 5118**, telefilm
21,15 **Chrono**, rassegna di automobilismo
FILM 21,45 **La scheda della morte**, di Jud Taylor, con James Stewart, William Windom,
23 — **Police Surgeon**, telefilm - **Notiziario - Oroscopo - Bollettino meteorologico**

il meglio alla radio

UNO (FM 92, 1)

13,35 **Master**. La musica giorno per giorno
14,30 **Paradiso**. Serie radiofonica ideata e condotta da Ombretta Colli
16,30 **Il Paginone**. Rotocalco sonoro ideato e condotto da Giuseppe Neri
17,03 **Tribuna elettorale**. Conferenza stampa del Pri
17,30 Tonino Ruscitto presenta **Globetrotter**
18,30 **Biblioteca musicale della Rai**. Composizioni italiane contemporanee dal 1950 ad oggi, scelte e commentate da Marcello Panni
19,30 **Radiouno jazz '83**. La chitarra nel jazz di Roberto Capasso
20,15 Ricordo di Salvato Cappelli **Duecentomila e uno**. Due tempi di Salvato Cappelli. Regia di Ernesto Cortese
21,52 **Obiettivo Europa**. Colloqui trisettimanali su arte, cultura e spettacolo condotti da Giuseppe Liuccio
22,27 Audiobox **Fonosfera** a cura di Armando Adolfso e Pinotto Fava

DUE (FM 95.6)

13,40 Francesco Vairano presenta **Sound-Track**. Curiosità, informazioni e musiche di vecchi e nuovi film
15 — **Fanfan la Tulipe**, di Pierre Gilles Veber.
15,42 **Concorso per radiodrammi selezionati e prodotti dalle sedi regionali Rai**
16,32 **Festival** Programma di cinema, teatro, radio, televisione e musica raccontato da Turi Vasile e Lucio Favaretto
18,32 **Il giro del Sole**. Voci dal mondo delle lettere, delle arti e delle scienze
20,10 **Oggetto di conversazione** con Silvano Ambrogi e i suoi ospiti
21,30 **Viaggio verso la notte**. Poesie e prose scelte da Maria Luisa Spaziani
22,50 Ivano Baldini e Corrado Guerzoni conducono **Radiodue 3131 notte**. Programma d'intrattenimento in diretta

TRE (FM 98.2)

12 — **Pomeriggio musicale** a cura di Paolo Donati
15,30 **Un certo discorso** a cura di Pasquale Santoli
17,30 **Spazio Tre**. Musica e attualità culturali presentate da Daria Galateria
21,10 **Moses und Aron**. Opera in due atti. Testo e musica di Arnold Schönberg
23 — **Il jazz**. Improvvisazione e creatività nella musica

Italia1 (Antenna Nord)

Can. 58-41; 23-70-25

14 — **Adolescenza inquieta**, sceneggiato
FILM 14,30 **Come ti amo**, con Gigliola Cinquetti. Italia musicale 1966.
16,30 **Bim Bum Bam**, per i ragazzi: **I Superamici**, cartoni animati
18 — **La grande vallata**, sceneggiato
19 — **La donna bionica**, telefilm
20 — **Soldato Benjamin**, telefilm
FILM 20,30 **Il buio macchiato di rosso**, di Freddie Francis, con Trewor Howard, Diana Dors. Gran Bretagna horror 1974. — *Un antiquario pazzo tiene un idolo nel magazzino e, sentendosene posseduto, gli sacrifica belle ragazze uccidendole con efferatezza. La polizia indaga, sospetta del solito innocente, e finisce per scoprirlo solo dopo che una decina di ragazze sono state sventrate*
22,20 **Speciale elezioni**
22,50 **Samurai**, telefilm
23,40 **Pattuglia del deserto**, telefilm
0,10 **Dan August**, telefilm
1,05 **Curro Jimenez**, telefilm

Canale 5 Canali 61-32; 50-69-36

13,30 **Una famiglia americana**, telefilm
FILM 14,30 **La voce nella tempesta - Cime tempestose**, di William Wyler, con Merle Oberon, Laurence Olivier, Flora Robson. Usa drammatico 1939. — *Dal romanzo (Cime tempestose) della scrittrice vittoriana Emily Brontë, la storia drammaticissma di un amore impossibile fra uno zingaro trovatello e la sorella adottiva. Il fratello adottivo, che lo odia, lo caccia di casa alla morte del padre. Lo zingaro va in America e torna ricchissimo. Cerca di conquistare lei, ma lei resta fedele all'uomo che nel frattempo ha sposato.*
16,30 **Giorno per giorno**, telefilm
17 — **Ralph Supermaxieroe**,
18 — **Diff'rent strokes - Harlem contro Manhattan**, telefilm
19 — **Tutti a casa**, telefilm
19,30 **Kung-Fu**, telefilm
20,25 **Festivalbar story**, musicale
22 — **Tutti a casa**, telefilm.
22,30 **Flamingo Road**, telefilm
23,30 **Basket Usa Nba**, telefilm.
FILM 1 — **Cella 23 a un passo dalla morte**, di Stephen Wallace. Australia drammatico 1980

Retequattro (Telestudio)

Canali 24-45

14 — **Ciranda Da Pedra**, sceneggiato
FILM 14,45 **Interludio**, di Douglas Sirk, con June Allison, Rossano Brazzi. Usa drammatico 1957. — *Un direttore d'orchestra s'innamora ricambiato di un'americana che per lui lascia il fidanzato.*
16,30 **Flo**, cartoni animati
17 — **Ciao Ciao**, cartoni animati
18 — **Superbook**, cartoni animati
18,30 **Buck Rogers**, telefilm
19,30 **Sintesi Torino-Verona**
FILM 20,30 **Professione assassino**, di Michael Winner, con Charles Bronson, Jill Ireland. Usa giallo 1972. — *Charles Bronson è un killer professionista che prende con sé in veste di apprendista un giovane figlio di un boss defunto (lo ha ucciso lui). Prima gli insegna tutti i rudimenti del mestiere, poi lo spedisce a eseguire il suo primo «contratto» che il giovane porta a termine più che egregiamente. Sorpresa finale.*
22,30 **Stasera amore**, inchiesta
23,30 **Inter-Juventus**
FILM 0,15 **La vendetta di Gwangi**, fantascienza

Svizzera

16,05 **Bob e Bobby in giardino**, cartoni animati
18,10 **I grandi ghiacciai**, documentario
18,50 **Disegni animati**
19,05 **La famiglia Mayer**, telefilm «Festa di compleanno»
19,30 **Ciclismo: Giro della Svizzera**
19,55 **Il Regionale**
FILM 20,40 **Sorridi, Jenny, domani morirai**, di Jerry Thorpe.
22,20 **Qui Berna**
22,30 **Jazz Club**. Concerto Blues con Johnny Shines e Robert Jr. Lockwood chitarra e voce

Capodistria

14 — **Confine aperto**. Trasmissione in lingua slovena
18 — **Documentario**
19 — **Lignano International Show**
19,30 **Punto d'incontro**
19,45 **Dossier dei giorni nostri**
20,45 **I visitatori**, sceneggiato 4ª puntata
21,30 **Orizzonti**
22 — **Tuttoggi**
22,15 **Vetrina vacanze**. In collaborazione con la Kompas Jugoslavia
22,30 **Zeit im bild**. Il tempo in immagini

G. R. P. (Antenna 3)

Canali 66-42-20

14,10 **Diario Italia**
FILM 14,30 **Tomahawk, scure di guerra**, con Van Heflin, Yvonne De Carlo. Usa western 1952 — *La costruzione di un forte vicino a Powder River è motivo di contrasto fra gli Sioux e i militari. Jim Bredger, che ha sposato un'indiana, cerca di fare da mediatore fra le due parti*
16 — **Ginguiser**, cartoni animati
17,15 **The bold ones**, telefilm
18 — **Bonanza**, telefilm
19,05 **Almanacco storico del Piemonte**
19,25 **10 domande a...** di Gianni Bisio
19,50 **Chi è?** (l'altra faccia del candidato) di Guido Paglia
20,30 In diretta dallo Studio Uno: **Ric e Gian graffiti**. Spettacolo comico-musicale condotto da Ric e Gian. Regia di Cino Tortorella
0,45 **Dai giornali di oggi**
FILM 1 — **Il tuo dolce corpo da uccidere**, di Alfonso Brescia, con Françoise Prevost, Orchidea De Santis, Giorgio Ardisson, Italia giallo 1971 — *Clive vuole a tutti i costi liberarsi della dispotica moglie e spinge, con il ricatto, l'amante di lei al delitto. Ma la moglie non muore e la terribile macchinazione si ritorce contro lo stesso Clive fino a condurlo alla pazzia*
FILM 2,30 **Vendetta per vendetta**, di Ray Calloway, con John Ireland, John Hamilton, Loredana Nuschiak. Italia western 1968 — *Lotta all'ultimo sangue per il possesso di un gruzzolo d'oro che ha già causato diverse vittime e che nessuno riuscirà ad avere perché disperso dal vento*
FILM 4 — **Ipersecret**, di Robert Brandt, con Carl Gustaf Lindstedt, Lena Soderblom. Svezia commedia 1966 — *Due assessori comunali, preoccupati per il crescente e caotico traffico cittadino, ottengono che il loro progetto (la demolizione di interi quartieri) venga approvato. Un altro trova una soluzione più intelligente, ma loro lo boicottano in ogni modo*
FILM 5,30 **Guglielmo Tell**, di Giorgio Pastina, con Gino Cervi, Monique. Italia avventuroso 1948 — *Storia leggendaria e romanzata dell'eroe svizzero, acceso sostenitore della libertà*

Videogruppo

Canali 52-54; 57

FILM 13 — **Donne senza amore**, di H. Levin, con Glenn Ford, E. Keyes. Usa commedia 1948 — *Energica e solitaria donna d'affari vuole adottare un orfanello, ma per far ciò ha bisogno di un compagno*
15,30 **The Beverly Hill billies**, telefilm
16 — **I cartoni animati di Hanna e Barbera**
16,30 **Conan**, cartoni animati
17 — **I cartoni animati di Hanna e Barbera**
18 — **Calcio mondiale spagnolo**
19 — **Videonotizie**
19,30 **Il 30 minuti**
20 — **Anche i ricchi piangono**
FILM 20,30 **Processo alla paura**, di Lamont Johnson, con George Scott. Usa drammatico 1976 — *Nell'America degli Anni Cinquanta, un telecronista viene licenziato perché sospettato di filocomunismo. Lui si ribella, non accetta la sentenza e fa causa per danni*
22,30 **Gunsmoke**, telefilm
23,30 **Videonotizie**
24 — **Ruote in pista**
0,30 **Telefilm**

Nuova Manila

Canale 44

13 — **Malù donna**, telefilm
FILM 14 — **Veruska - Poesia di una donna**. Italia commedia 1971
15,30 **Il contenitore**. Spazio varietà
18 — **La porta della magia**. Rubrica di profetologia
19 — **Folklore di tutta Italia**
19,55 **Lavoro dove** (replica)
20 — **Appuntamento con la mega Circe**. Rubrica di cartomanzia
FILM 20,30 **La spada normanna**, di Roberto Mauri, con Mark Damon, Luis Davila, Krista Nell. Italia avventuroso 1971

Sesta Rete

Canale 36

FILM 15 — **L'odio è il mio Dio**, con Tony Kendall. Usa avventuroso
FILM 17 — **Missione apocalisse**, con Pamela Tudor. Usa avventuroso
18,30 **I ragazzi della montagna di fuoco**, telefilm
19,30 **I cartoni animati di Hanna e Barbera**
20 — **Animali**, documentario
FILM 21 — **Resta pura amore**, con Heidi Hanse. Usa commedia
22,30 **Western**, telefilm
FILM 23 — **Nude e caste alla fonte**, con Ahh Smyrner, Francia sexy

Quartarete

Canali 22-35; 23

FILM 14 — **La grande casa**. Usa drammatico
15,30 **I grandi personaggi**, cartoni animati
16 — **The Rookies**, telefilm
17 — **La lampada di Aladino**, cartoni animati
17,30 **Mixage**. Programma di filmati musicali a richiesta
18,30 **Ultraman**, telefilm
19 — **Un poliziotto insolito**, telefilm
20 — **Per mare a vela**
FILM 20,35 **5 dollari per Ringo**, di Ignacio F. Iquino, con Julio P. Tabernero, Vicky Lagos, Albert Farley. Italia western 1956 — *Uno sceriffo si propone di liberare la zona di sua competenza dalle prepotenze dei fuorilegge. Alla testa dei banditi sembra esserci il sindaco, ma l'unico testimone a suo sfavore viene ucciso e poco dopo anche il sindaco muore.*
22,30 **Autorally Show**
FILM 23 — **5 disperati duri a morire**, Gordon Flemyng, con Stanley Baker, Alex Cord. Gran Bretagna avventuroso 1969 — *Ufficiale inglese in Cina, benché ammalato, va volontariamente alla ricerca di un compagno che ha tradito, lo affronta e lo abbatte*

Telecity

Canali 63-38-36

14,15 **Diario Italia**. Rubrica per il consumatore
FILM 14,30 **Il grande sperone**, di George Sherman, con John Wayne, Ray Corrigan, Raymond Hatton. Usa western 1938 — *Un cow boy, per difendere un ragazzo, si mette contro una banda di fuorilegge e contro lo stesso sceriffo. Rischia persino di essere linciato, ma alla fine sconfigge tutti*
16 — **The Rookies**, telefilm
17 — **Viva**, spazio tv per ragazzi di cartoni animati
19,30 **Skag**, telefilm
FILM 20,25 **Gente di rispetto**, di Luigi Zampa, con Franco Nero, Jennifer O'Neil, Orazio Orlando, Claudio Gora. Italia drammatico 1975 — *Una maestrina giunge in una città siciliana e suscita atti di teppismo in alcuni giovanotti. Ma c'è un misterioso protettore che non esita a ricorrere al delitto pur di proteggerla. Una storia di omertà e sullo sfondo una storia di speculazioni edilizie, avvolte nel mistero di questa strana ragazza*
22,10 **Codice 3**, telefilm
23,10 **Alla 3ª candela**, asta di quadri - Al termine non stop

Quinta Rete

Canale 47

14 — **Perry Mason**, telefilm
15 — **D... come donna**, rubrica
16,30 **Woobinda**, telefilm
17 — **Guyslugger**, cartoni animati
17,30 **Il carissimo Bill**, telefilm
18 — **Blue Jean**, programma
19 — **Black Beauty**, telefilm
19,30 **Dalkengo**, cartoni animati
10 — **Mago panciona ecci**, cartoni animati
FILM 20,30 **Batte il tamburo lentamente**, di John Hancoch, con Michael Moriarty, Robert De Niro, Vincent Gardenia. Usa drammatico 1973 — *Bruce, giocatore di baseball, è minato da un male incurabile. Il suo amico Henry fa in modo che Bruce venga reingaggiato per la stagione seguente, nonostante lo scarso rendimento dovuto alla malattia. Malgrado il dolore Bruce compierà alla fine eccezionali imprese sportive*
22,15 **Il cacciatore**, telefilm
FILM 23,15 **Le gattine**, di Jacques Doniol-Valcroze, con Bernadette Lafont, Michel Galabru, Alexandra Stewart. Francia commedia 1960
FILM 0,45 **I cospiratori**, di Martin Ritt, con Richard Harris, Sean Connery, Samantha Eggar, Frank Finlay. Usa drammatico 1969

Rete A

Canali 31-62-33

14,30 **Simon Templar**, telefilm
FILM 15,30 **America, America dove vai?**, con Robert Forster. Usa commedia 1968
17 — **Charlotte**, cartoni animati
18,45 **Furia**, telefilm
19,45 **Anche i ricchi piangono**
FILM 20,15 **8 falsari, una ragazza e... un cane onesto**, di Howard Morris, con Jim Hutton, Dorothy Provine. Usa commedia 1967
22 — **Simon Templar**, telefilm
FILM 23 — **Stromboli**, di Roberto Rossellini, con Ingrid Bergman, Mario Vitale. Italia drammatico 1951

Tele Subalpina

Canale 46

FILM 13 — **Alto comando, operazione uranio**, di Joe Parker. Usa
15 — **Grisby**, con Jean Gabin. Francia avventuroso 1954
FILM 16,30 **10 canzoni d'amore da salvare**, di Flavio Calzavara. Italia musicale 1953
10,40 **La famiglia Smith**, telefilm
19,05 **Terza pagina**: Votare perché?
19,50 **Ufo**, Cartoni animati
FILM 20,20 **West Front**, con Fritz Kampers. Germania avventuroso
22 — **Monitor - Fatti che parlano**
FILM 22,30 **Le pareri dell'impossibile**. Drammatico

Videouno

Canali 53-39-26

FILM 14,50 **L'assassino è alla porta**, con S. Baker. Gran Bretagna giallo 1960
16,20 **Cartoni animati**
17,10 **Bel gioco/Bue**
19,30 **Conti in tasca**
19,45 **I pionieri di Algoa Bay**, telefilm
20,45 **Squee Zoom**
FILM 21,40 **Posa l'osso Morales. Arriva Alleluia**, di D. Heyes. Usa western 1972
23 — **Dentro la pagina**. Rubrica di informazione.

Primantenna

Canali 27-44-38

14,30 **Ragazzi in gamba**, telefilm
16 — **Il pomeriggio di Primantenna**
18 — **Cartoni animati**
18,30 **I ragazzi della montagna di fuoco**, telefilm
19 — **Superclassifica show**
20 — **Suspense**, telefilm
FILM 20,30 **New York press: operazione dollari**. Gran Bretagna avventuroso 1964
22,15 **Notizie**
23 — **Aggiudicato a...**, telecasta
1,30 **Buonanotte con...**

Telemalta

Canali 41-60-37

FILM 14 — **Presentimento**. Italia drammatico 1957
15,20 **La legge di Burke**, telefilm
16,10 **Le cause dell'avvocato O'Brien**, telefilm
FILM 17,30 **Promesse di marinaio**. Italia commedia
18 — **Conan**, cartoni animati
19,40 **Michel Nostradamus**, 2ª parte
20 — **Ventisei giugno. Incontri e dibattiti**
FILM 20,30 **Giulio Cesare**, di Joseph L. Mankiewicz, con Marlon Brando, James Mason, Deborah Kerr. Usa storico 1953

Studio Nord

Canali 21-56; 68

FILM 14 — **La città della paura**, di Sidney Lanfild, con Dick Powell, Jane Green. Usa western 1961
FILM 16,15 **La carica dei 600**, di Michael Curtiz, con Errol Flynn. Usa avventuroso 1936
18,30 **Trider G7**, cartoni animati
19,05 **Giorno per giorno**
19,50 **Coccodrillo Pon Pon**. Asta televisiva
23 — **Sotto il segno delle stelle**

Telecupole

Canali 64-57; 21

14 — **Uccidete l'agente Luca**. Alfred Vohrer, con Marthe Keller, Maurice Ronet, Karin Dor. Germania-Francia giallo
16 — **Pomeriggio in allegria**: telefilm e cartoni animati
18 — **Tris d'assi**, telefilm
19,25 **Pac-caccia**. Rubrica sportiva
20,30 **Videomix**
21 — **Passo che vai...** usi, costumi e curiosità del Piemonte
FILM 23 — **Fernandel e le donne**, di René Le Henaff, con Fernandel e Paulette Subost. Francia commedia 1950
0,30 **I sentieri del West**, telefilm

Canale 68

Canali 68-57

15 — **L'oggetto misterioso**, gioco a premi
15,30 **Garrison commando**, telefilm 2ª parte
16,30 **Pomeriggio al cinema**
18 — **Super cartoni**
19 — **Affari di cuore**, telefilm 2ª parte
20 — **Sport e brivido**
FILM 20,30 **Come rubammo la bomba atomica**, con Franco Franchi e Ciccio Ingrassia. Italia, farsa
22 — **Dentro l'emittente**
FILM 23 — **Midnight blue**, Francia erotico 1975

STAMPA SERA

CRITICA		PUBBLICO	
Capolavoro	★★★★★	Eccezionale	●●●●●
Ottimo	★★★★	Successo	●●●●
Favorevole	★★★	Consensi	●●●
Discusso	★★	Discordi	●●
Mediocre	★	Scarso	●

TOSHIRO MIFUNE PROTAGONISTA ALL'AMBROSIO

PRIME VISIONI

Ambrosio — v. Vitt. Emanuele 52, Tel. 547.007, Lire 4500
L'ultima sfida, di John Frankenheimer, con Toshiro Mifune (Usa-Colori) — Giapponese esperto nelle arti marziali e con un alto senso dell'onore, si scontra con i principi e le abitudini del mondo occidentale. Non viet. **Avventuroso**
16,10; 18,10; 20,15; 22,25 ★/●●●

Ariston — v. Lagrange 21, Tel. 546.147, Lire 4500
Sulle orme della Pantera Rosa, di Blake Edwards, con Peter Sellers (Usa-Colori) — Ritornano le avventure dello sprovveduto commissario in lotta perenne con il diabolico ladro dell'enorme e prezioso diamante. Non viet. **Poliz. comico**
16,40; 18,40; 20,40; 22,40 ★★/●●●

Arlecchino — c. Sommeiller 22, Tel. 587.190, Lire 4500
La patata bollente, di Steno, con Renato Pozzetto, Edwige Fenech, Massimo Ranieri (Italia-Colori) — Sindacalista ex pugile compromette la sua carriera per prendere la difesa di un giovane omosessuale. Viet. 14 **Commedia**
16,45; 18,40; 20,35; 22,30 **Riedizione**

Augustus — p. C.L.N. 248, Tel. 530.714, Lire 4500
CHIUSO PER LAVORI

Capitol — v. S. Dalmazzo 24, Tel. 540.605, Lire 4500
Violenza carnale in un carcere femminile, con Laura Gemser, Gabriele Tinti (Italia-Colori) — In un penitenziario femminile violenze fisiche e morali sono all'ordine del giorno. Carceriere astuto sceglie bella prigioniera. Viet. 18 **Drammatico**
16,40; 18,40; 20,40; 22,40 **Non recensito**

Centrale D'ESSAI — v. C. Alberto 27, Tel. 540.110, Lire 4000
La traviata, di Franco Zeffirelli, con Placido Domingo, Teresa Stratas (Italia-Colori) — La celebre opera di Giuseppe Verdi interpretata da due grandi cantanti e trasportata fedelmente sugli schermi. Non viet. **Opera lirica**
16,15; 18,25; 20,35; 22,40 ★★/●●●

Cristallo — v. Goito 5, Tel. 650.71.00, Lire 4500
CHIUSO PER LAVORI

Doria — v. Gramsci, Tel. 542.422, Lire 4500
Il paradiso può attendere, di Warren Beatty, con Warren Beatty, Dyan Cannon, Julie Christie (Usa-Colori) — Giocatore di foot-ball americano, morto prematuramente, torna in terra miliardario. Non vietato **Commedia**
16,40; 18,40; 20,40; 22,40 **Riedizione '79**

Gioiello — v. C. Colombo 31, Tel. 500.760, Lire 4500
L'ombrello bulgaro, di Gerard Oury, con Pierre Richard (Francia-Colori) — Attore che interpreta la parte di un killer, viene assoldato a sua insaputa dalla mafia per uccidere davvero. Non vietato **Comico**
16,30; 18,30; 20,30; 22,30 ★★★/●●

Ideal — c. Beccaria 4, Tel. 541.523, Lire 4500
L'ultima vergine americana, di Boaz Davidson, con Lawrence Monoson, Diane Frankein, Steve Antin (Usa-Col.) — Dopo «American graffiti» e «Porky's», altra divertente e strampalata vicenda su vizi e virtù della gioventù americana. **Commedia**
16,30; 18,05; 19,30; 20,55; 22,30 **Oggi la prima**

Lilliput — v. XX Settem. 15 bis, Tel. 537.100, Lire 4500
Tootsie, di Sidney Pollack, con D. Hoffman, J. Lange (Usa-Col.) — Complicazioni sentimentali di un attore, che in cerca di scrittura accetta di travestirsi da donna. Ottiene il successo ma non riesce più a liberarsi di questo ruolo. N.V. **Commedia**
15,45; 18; 20,15; 22,30 ★★★/●●●●

Lux — Gall. S. Federico, Tel. 541.283, Lire 4500
CHIUSO PER LAVORI

Nazionale — v. Pomba 7, Tel. 516.850, Lire 4500
CHIUSO

Olimpia — v. Arsenale 31, Tel. 532.448, Lire 4500
Tootsie, di Sidney Pollack, con D. Hoffman, J. Lange (Usa-Col.) — Complicazioni sentimentali di un attore che in cerca di scrittura accetta di travestirsi da donna. Ottiene il successo ma non riesce più a liberarsi di questo ruolo. N.V. **Commedia**
15,45; 18; 20,15; 22,30 ★★★/●●●●

Reposi — v. XX Settembre, Tel. 531.400, Lire 4500
Spettare, di Paul Verhoeven, con Met Hana Van Tongeren, Renée Soutendijk, Toon Agterberg, Maarten Spanjer (Usa-Colori) — In una grande metropoli supermodernizzata, si scatenano amore, violenza e sesso. Viet. 18 **Fantascienza**
16; 18,10; 20,20; 22,30 ★★★/●●●

Romano — Galleria Subalpina, Tel. 510.145, Lire 4500
Nostalghia, di Andrey Tarkowsky, con O. Jankovsky, E. Josephson, D. Giordano, D. Boccardo, M. Vukotic (Italia-Col.) — Prodotto dalla Rai, premiato a Cannes e dalla Giuria Ecumenica, l'ultima opera del regista. Non viet. **Drammatico**
16; 18; 20,15; 22,30 **Oggi la prima**

Studio Ritz — v. Acqui 2, Tel. 830.521, Lire 4500
La scelta di Sophie, di Alan J. Pakula, con Meryl Streep, Kevin Kline, Peter McNichol (Usa-Colori) — Ultima interpretazione di Meryl Streep, con cui l'attrice americana ha vinto l'Oscar quale migliore attrice protagonista. **Drammatico**
17,30; 20; 22,30 ★★★/●●●

Vittoria — v. Roma 366, Tel. 561.789, Lire 4500
Cannibali domani, di Giuseppe Scotese (Italia-Colori) — Film inchiesta sulla violenza, la delinquenza e le degenerazioni naturali e sociali dei giorni nostri. Non viet. **Film inchiesta**
18,40; 18,40; 20,40; 22,40 **Oggi la prima**

PROSEGUIMENTI

Acapulco — v. Donizetti 6, Tel. 651.264, Lire 3000
OGGI CHIUSO

Ambra — v. C. Salute 77, Tel. 297.197, Lire 3000
CHIUSO IN ATTESA DI VERIFICA DELLA COMMISSIONE PROVINCIALE DI VIGILANZA PROSSIMA RIAPERTURA

Arco-Inc. — c. Pr. Oddone 31, Tel. 484.621, Lire 3500
Storia di Piera, di Marco Ferreri, con Isabelle Huppert, Hanna Schygulla, Marcello Mastroianni (Italia-Colori) — Tenero e complicato rapporto fra Eugenia e Piera, la prima madre stravagante, la seconda figlia ossessionata. Viet. 18 **Drammatico**
20; 22,30 ★★★/●●●●

Faro — v. Po 30, Tel. 832.214, Lire 3000
Mare mare mare voglia di..., di Michel Vocoret, con Charlotte Wallor, Yves Thuillier, Emmanuel Karsen, Jean-Luc Azra (Francia-Colori) — Gruppo di adolescenti trascorrono al mare pazze e divertenti vacanze. Non viet. **Commedia**
20,45; 22,30 **Non recensito**

La Perla — c. De Gasperi 26, Tel. 584.791, Lire 3500
Il verdetto, di Sidney Lumet, con Paul Newman, Charlotte Rampling, Jack Warden, James Mason (Usa-Col.) — L'avvocato Frank Galvin, impegnato in un'indagine oscura, ha ancora una chance per risolvere il caso. Non viet. **Drammatico**
17,30; 19,55; 22,20 ★★★/●●●●

Massaua — p. Massaua 9, Tel. 795.803, Lire 3000
Mare mare mare voglia di..., di Michel Vocoret, con Charlotte Wallor, Yves Thuillier, Emmanuel Karsen, Jean-Luc Azra (Francia-Colori) — Gruppo di adolescenti trascorrono al mare pazze e divertenti vacanze. Non viet. **Commedia**
20,45; 22,30 **Non recensito**

Massimo — v. Montebello 8, Tel. 876.061, Lire 3000
The Blues Brothers, di John Landis, con John Belushi, Dan Aykroyd (Usa-Col.) — Comiche e paradossali avventure di due fratelli che, inseguiti da cow-boys e nazisti, cercano di organizzare un concerto per orfani. Non viet. **Commedia**
20,10; 22,30 **Riedizione**

TEATRI

TEATRO REGIO, biglietteria p.zza Castello 215, vendita abbonamenti Concerti del Regio - Estate 1983. Ore 10-12; 15,30-19 (escluso il lunedì).
RAI - AUDITORIUM - STAGIONE DI PRIMAVERA: 2° Concerto - Venerdì 17 giugno 1983, ore 21. Direttore Pieter Lilla, violoncellista Arturo Bonucci. Ciaikovskij: Lo schiaccianoci, suite dal balletto op. 71, Variazioni su un tema rococò op. 33, per violoncello e orchestra «1812» ouverture solenne op. 49. Orchestra Sinfonica di Milano della Radiotelevisione Italiana. Poltrona numerata L. 5000, ingressi L. 3000, ridotti L. 2000. Prevendita poltrone numerate il mercoledì e il giovedì dalle 16 alle 19 all'Auditorium, via Rossini 15.
AL VECCHIO PO: questa sera ore 21 recital di Pierre Grange. Inf. tel. 660.668 - 839.75.02. Ultimi 2 giorni.
ERBA: Danza contemporanea a cura di Carla Perotti. Iscrizioni anno scolastico '83-'84. Tel. 680.668 ore 16-19.
GIANDUJA MARIONETTE LUPI (tel. 530.238): vedi Musei.
NUOVO: Sono aperte le iscrizioni a **Vigneale danza '83**. Inf. ore 15-19, tel. 660.669/9.
NUOVO - SALA VALENTINO: ore 21 esercitazioni aperte al pubblico del Centro di formazione teatrale diretto da Massimo Scaglione. Inf. tel. 655.552.

GALLERIE E MUSEI

ACCADEMIA ALBERTINA (via Accademia Albertina 6). Mostra «L'arte a Torino 1946-1953», a cura di Regione Piemonte, Provincia di Torino, Accademia Albertina. Dal 30 maggio al 17 luglio, tutti i giorni tranne il lunedì. Orario 9-12; 15-19.
ARTE ANTICA (L') (v. Volta 9): Stampe originali del XV al XIX sec.
ARTE CLUB (Broffferio 3, tel. 543.954): colori al Luna Park.
CIRCOLO DEGLI ARTISTI: pers. Donato Carlino «Le sue città». Ore 16-20.
DAVICO: Clerici: Variazioni Tebane.
DORIA: Carlo Bergoglio (Carlin) postuma. Inaugurazione ore 17,30.
PIEMONTE ARTISTICO (Roma 284): 2ª Mostra Arti Figurative Dirigenti d'Azienda. Ore 15,30 - 19,30.
ROSARIA ARTE (877.387): S. Giansanni.
3 A (M. Vittoria 18): artisti contempor.

ASSOCIAZIONE PIEMONTESE GALLERIE ARTE MODERNA
BERMAN: Alessandro Lupo.
DOCUMENTA: Gino Marotta.
GISSI (piazza Solferino 2, tel. 534.473): protagonisti italiani del XX secolo.
LA BUSSOLA (v. Po 9): personale di Giovanni Frangi.
LE IMMAGINI: Felice Casorati.
NARCISO: Asger Jorn.
PIRRA (c. Cairoli 32 - tel. 877.344): cento opere di piccolo formato.
PIRRA CERAMICHE: Caffè, caffè,... dal 4 al 18 giugno.
SANT'AGOSTINO (535.963): Campigli, De Chirico, De Pisis, Funi, Sironi.
TUTTAGRAFICA (p. Carlina): ex libris.
VIOTTI (v. Viotti, 8): Leiherb.

MUSEO DELLA MARIONETTA (S. Teresa 5, 530.236): ore 10-12; 15-18.
MUSEO NAZIONALE DEL CINEMA (Palazzo Chiablese): ore 10-12 e 15-18.

CINEMATOGRAFI

FUORI CITTA'

AVIGLIANA
CORSO: Orgasmi pornografico. Viet. 18.
BORGARO
ROYAL: L'orgia dell'amore. Viet. 18.
CARMAGNOLA
LUX: La lingua di Erika. Viet. 18.
MARGHERITA: Si ringrazia la Regione Puglia per averci messo a disposizione i milanesi. Non viet.
CHIVASSO
POLITEAMA: Rocky.
CUORGNE'
PERONA: Acapulco... prima spiaggia a sinistra.
IVREA
POLITEAMA: Arancia meccanica.
NICHELINO
SUPERGA: chiuso per riposo.
ORBASSANO
MODERNO: La zia superba. Viet. 18.
PINEROLO
HOLLYWOOD: Disco sex.
ITALIA: Momenti blu.
RITZ: La signora di passaggio.
SETTIMO
GARIBALDI: Il grande amplesso.
VALPERGA
AMBRA: Bruce Lee vive ancora.
VENARIA
DANTE: College girls.

ANTEPRIMA

Studenti attori per Pupi Avati

BOLOGNA — Il regista bolognese Pupi Avati ha illustrato agli studenti del liceo classico «Galvani», il più famoso e ricco di tradizioni di Bologna, il film di prossima lavorazione *L'incanto*, patrocinato dalla Provincia, che sarà realizzato grazie ad una combinazione artistico-produttiva in massima parte bolognese e coprodotto dalla Rai.

Il film, ambientato nel 1911, ha per protagonista una terza classe dello stesso liceo che si reca in gita scolastica attraverso l'Appennino tosco-emiliano, alla vigilia degli esami di maturità. I ragazzi saranno 30 — 16 maschi e 14 femmine — scelti tra gli aspiranti attori delle scuole di recitazione di Bologna.

«*La classe che vi prende parte* — ha spiegato Avati — *è la migliore della scuola, quella che è arrivata agli esami con il profitto complessivo più alto: questa vacanza di tre giorni, tanto durerà la loro camminata da Bologna a Firenze, rappresenta come un premio per tutti loro. Sono accompagnati dal professor Carlo Balla, insegnate di lettere, e dalla docente di disegno, Serena Stanzani. In questo viaggio, che ha il sapore dell'avventura, ognuno di loro ha riposto qualche segreta speranza, qualche progetto che deve assolutamente essere portato a compimento. Storie d'amore che dovranno concretizzarsi, piccole rivalità, antipatie e amicizie, gare e sfide. E nel raccontare questa avventura saranno raccontati anche gli Appennini*».

PUPI AVATI

ALTRE VISIONI

SELENE (corso Belgio 53, telefono 874.171): Vedi Luci Rosse

FORTINO (via Cigna 47, telefono 466.560): **Dalla Cina con furore**, con Bruce Lee ore 20,15-22,30 **Lotta orientale**

NUOVO ODEON (via Venazio 8, tel. 749.23.82) **All that jazz**, di Bob Fosse, ore 20,30-22,30 **Dramm. musicale**

CONTINENTAL (via Nizza 348, tel. 697.068): **Bomber**, Bud Spencer, Jerry Calà. Non viet. Ore 20-22,30 **Avventuroso**

ZONA CENTRO

ASSOCIAZIONE MOVIE CLUB (via Principe Amadeo 5/L, tel. 544.077): Mostra del cinema indipendente Usa: **Alambrista** (versione italiana) di Robert Young ore 19 e 23; **Harlan county** (versione originale con sottotitoli italiani) di Barbara Kopple ore 21. Ingresso L. 2000

CROCETTA - S. RITA - MIRAFIORI

SMERALDO d'ESSAI (via Tunisi 92, telefono 3299.827): **Il postino suona sempre due volte**, di B. Rafelson, con J. Lange, J. Nicholson, ore 20,20-22,30 **Giallo**

ADRIANO (v. Sacchi 65, tel. 587.715): **Makò, lo sguaio delle morte**, di W. Greege con J. Bisbop **Avventuroso**

VINZAGLIO (corso Duca Abruzzi 102, telefono 686.125): CHIUSO

ZONA FRANCIA

ZETA D'ESSAI (via Cibrario 68, tel. 749.2907): **Spettacolo folcloristico siciliano**, presentato dall'Associazione Trinacria-Piemonte ore 20,30. Ingresso libero.

LUCI ROSSE

ORFEO (piazza Carlina, telefono 839.6701): **Incontri porno di Lorna**. Novità Usa. 1ª visione. Ap. 15 ult. 22,30

PRINCIPE (via Principi d'Acaja 45, telefono 749.6951): **Pornogola passings**. Novità Usa. Apertura 15; ultimo 22,30

MAFFEI (via Principe Tommaso 5, telefono 683.354): **I vizi morbosi di...**, (S.P.K. hard). Ap. 14,30 ult. 22,30

SELENE ONLY MEN (corso Belgio 53, telefono 874.171): OGGI CHIUSO

REGINA (corso Regina Margherita 123, telefono 530.885): **Orgasmo erotico**, sp. 10; ult. 22

MILANO DOPPIA LUCE ROSSA (via Milano 9, tel. 530.255): Chiuso per lavori. Imminente riapertura con **Blue Porno Moments**

METROPOL (via Principe Tommaso 6, telefono 650.5470): **Notti di fuoco per mogli in calore**, con Karen Pellan, Claudie Mehri. Or. 14,30; 16; 17,40; 19,10; 20,40; 22,30. L. 4000

ALEXANDRA (via Sacchi 18, tel. 511.293): **Porno Holidays**, Marie Ekorre. Ore 14,05; 15,45; 17,25; 19,05; 20,45; 22,30

CINECLUB (via Fratelli Calandra 15): Dalle 14,30 alle 24 continuato. **Lady Ficker**, novità assoluta. Ingresso riservato ai soci

VITTORIO VENETO (piazza Vittorio Veneto 5, telefono 871.642): **Malizia erotica**. Apertura 15; ultimo 22,30

MAIOR (largo Giulio Cesare 80, telefono 287.974): **La grande bocca di Odette**. Apertura 15; ultimo 22,30

TORINO (via Buozzi 6, telefono 530.353): **Marietta porcellona di lusso**. (S.P.K. Hard novità) 14,30; 22,30.

RITROVI

AL BAGATELLE (str. Cavoretto 2): 21.
BELLE ARTI: 15,30-21 ballo liscio.
DU PARC: ore 21 Nuccio Nicosia.
LA PERLA del VALENTINO (c. M. d'Azeglio, 3): ore 15,30-21 Roby.
LE ROI - Nel Giardino: 21 Bal Musette.
LE CASCINE - Ristorante - Stupinigi (tel. 800.2561): ore 21 orch. Gasparino.
SAN GIORGIO VALENTINO - Ristorante Danza: orch. Dino Novara.
SHAKER - PIANO BAR (via Cesare Battisti 3, tel. 532.492): Bernard Thomas, Silvana Dei, Sergio Sandrini.
SHAKER DISCOTECA: ore 21.
SIR FRANCIS DRAKE PUB (via Monginevro 82) (aria condizionata).
PERSONAL DISCOTECA - Orbassano: Giovedì, ingresso 3000. Sabato 5000. Domenica 5000.

ASSESSORATO GIOVENTU' COOP MUSICA DAL VIVO
SAGGIO ALLIEVI CORSI POPOLARI E COLLETTIVI MUSICA E CORSO MDV 82/83
questa sera ore 20,30
TEATRO D'UOMO
Piazza San Giovanni
Ingresso libero

WORKOUT STUDIO e radioflash 97.7
presentano al Palasport
venerdì 17-6 ore 21,15
MEN AT WORK
IN CONCERTO
Prevendite: Rock & folk - Odeon Arsenico & Breakfast - Charlie Chaplin - Celid - Arci